

## Informe de Competencias Nivel Asesor



Nombre	Indira Cristina Portocarrero Ospina		
Identificación	1.088.264.048	Fecha Evaluación	12 de enero de 2023
Edad	34 años	Lugar de Nacimiento	Pereira - Risaralda

### Identificación del cargo a Proveer

Entidad	Unidad de Planeación Minero Energética		Denominación	Asesor
Código	1020	Grado	16	Dependencia

### Información Académica

Pregrado	Profesión		Fecha Graduación
	Institución		2.012
Posgrado	Especialización		Fecha Graduación
	Institución		
	Maestría	Estudios Políticos	Fecha Graduación
	Institución		En curso

### Experiencia Laboral (Último cargo o Actual)

Entidad	Senado de la República	Cargo	Asesor
Dependencia		Fecha de Ingreso	22 de julio de 2022
		Fecha de Retiro	Actual

**Decreto No. 815 del 08 de mayo de 2018, artículo 2.2.4.7 Competencias Comunes a los Servidores Públicos**

<b>Trabajar con otros de forma integrada y armónica para la consecución de metas institucionales comunes</b>				
<b>Trabajo en Equipo</b>	<b>Conductas Asociadas</b>	Cumple los compromisos que adquiere con el equipo	<b>PERFIL</b>	<b>CANDIDATO</b>
		Respetar la diversidad de criterios y opiniones de los miembros del equipo		
		Asume su responsabilidad como miembro de un equipo de trabajo y se enfoca en contribuir con el compromiso y la motivación de sus miembros		
		Planifica las propias acciones teniendo en cuenta su repercusión en la consecución de los objetivos grupales		
		Establece una comunicación directa con los miembros del equipo que permite compartir información e ideas en condiciones de respeto y cordialidad		
		Integra a los nuevos miembros y facilita su proceso de reconocimiento y apropiación de las actividades a cargo del equipo		
		<b>50%</b>	<b>55%</b>	

# Informe de Competencias Nivel Asesor



FUNCIÓN PÚBLICA

Nombre	Indira Cristina Portocarrero Ospina			
Identificación	1.088.264.048	Fecha Evaluación	12 de enero de 2023	
Edad	34 años	Lugar de Nacimiento	Pereira - Risaralda	
<b>Dirigir las decisiones y acciones a la satisfacción de las necesidades e intereses de los usuarios (internos y externos) y de los ciudadanos, de conformidad con las responsabilidades públicas asignadas a la entidad</b>				
Orientación al usuario y al ciudadano	Conductas Asociadas	Valora y atiende las necesidades y peticiones de los usuarios y de los ciudadanos de forma oportuna	PERFIL	CANDIDATO
		Reconoce la interdependencia entre su trabajo y el de otros	50%	71%
		Establece mecanismos para conocer las necesidades e inquietudes de los usuarios y ciudadanos		
		Incorpora las necesidades de usuarios y ciudadanos en los proyectos institucionales, teniendo en cuenta la visión de servicio a corto, mediano y largo plazo		
		Aplica los conceptos de no estigmatización y no discriminación y genera espacios y lenguaje incluyente.		
		Escucha activamente e informa con veracidad al usuario o ciudadano		
<b>Alinear el propio comportamiento a las necesidades, prioridades y metas organizacionales.</b>				
Compromiso con la Organización	Conductas Asociadas	Promueve el cumplimiento de las metas de la organización y respeta sus normas	PERFIL	CANDIDATO
		Antepone las necesidades de la organización a sus propias necesidades	50%	50%
		Apoya a la organización en situaciones difíciles		
		Demuestra sentido de pertenencia en todas sus actuaciones.		
		Toma la iniciativa de colaborar con sus compañeros y con otras áreas cuando se requiere, sin descuidar sus tareas		
<b>Enfrentar con flexibilidad las situaciones nuevas asumiendo un manejo positivo y constructivo de los cambios</b>				
Adaptación al Cambio	Conductas Asociadas	Acepta y se adapta fácilmente a las nuevas situaciones	PERFIL	CANDIDATO
		Responde al cambio con flexibilidad	50%	57%
		Apoya a la entidad en nuevas decisiones y coopera activamente en la implementación de nuevos objetivos, formas de trabajo y procedimientos		
		Promueve al grupo para que se adapten a las nuevas condiciones		
<b>Realizar las Funciones y cumplir los Compromisos organizacionales con eficacia, calidad y oportunidad</b>				
Orientación a Resultados	Conductas Asociadas	Asume la responsabilidad por sus resultados.	50%	47%
		Trabaja con base en objetivos claramente establecidos y realistas		
		Diseña y utiliza indicadores para medir y comprobar los resultados obtenidos		
		Adopta medidas para minimizar riesgos		
		Plantea estrategias para alcanzar o superar los resultados esperados		
		Se fija metas y obtiene los resultados institucionales esperados		
		Cumple con oportunidad las funciones de acuerdo con los estándares, objetivos y tiempos establecidos por la entidad		
		Gestiona recursos para mejorar la productividad y toma medidas necesarias para minimizar los riesgos		
		Aporta elementos para la consecución de resultados enmarcando sus productos y / o servicios dentro de las normas que rigen a la entidad		
Evalúa de forma regular el grado de consecución de los objetivos				

# Informe de Competencias Nivel Asesor



**FUNCIÓN PÚBLICA**

Nombre	Indira Cristina Portocarrero Ospina		
Identificación	1.088.264.048	Fecha Evaluación	12 de enero de 2023
Edad	34 años	Lugar de Nacimiento	Pereira - Risaralda
<b>Aprendizaje Continuo</b>	<b>Identificar, incorporar y aplicar nuevos Conocimientos sobre regulaciones vigentes, tecnologías disponibles, métodos y programas de trabajo, para mantener Actualizada la efectividad de sus prácticas laborales y su visión del contexto</b>		
Conductas Asociadas	Mantiene sus competencias actualizadas en función de los cambios que exige la administración pública en la prestación de un óptimo servicio.	PERFIL	CANDIDATO
Conductas Asociadas	Gestiona sus propias fuentes de información confiable y/o participa de espacios informativos y de capacitación	50%	54%
Conductas Asociadas	Comparte sus saberes y habilidades con sus compañeros de trabajo, y aprende de sus colegas habilidades diferenciales, que le permiten nivelar sus conocimientos en flujos informales de inter-aprendizaje		
<b>Decreto No. 815 del 08 de mayo de 2018, artículo 2.2.4.8, 1. Competencias Nivel Asesor</b>			
<b>Creatividad e Innovación</b>	<b>Generar y desarrollar nuevas ideas, conceptos, métodos y soluciones orientados a mantener la competitividad de la entidad y el uso eficiente de recursos</b>		
Conductas Asociadas	Apoya la generación de nuevas ideas y conceptos para el mejoramiento de la entidad	PERFIL	CANDIDATO
Conductas Asociadas	Prevé situaciones y alternativas de solución que orienten la toma de decisiones de la alta dirección	50%	61%
Conductas Asociadas	Reconoce y hace viables las oportunidades y las comparte con sus jefes para contribuir al logro de objetivos y metas institucionales		
Conductas Asociadas	Adelanta estudios o investigaciones y los documenta, para contribuir a la dinámica		
<b>Conocimiento del Entorno</b>	<b>Conocer e interpretar la organización, su funcionamiento y sus relaciones con el entorno</b>		
Conductas Asociadas	Se informa permanentemente sobre políticas gubernamentales, problemas y demandas del entorno	PERFIL	CANDIDATO
Conductas Asociadas	Comprende el entorno organizacional que enmarca las situaciones objeto de asesoría y lo toma como referente	50%	71%
Conductas Asociadas	Identifica las fuerzas políticas que afectan la organización y las posibles alianzas y las tiene en cuenta al emitir sus conceptos técnicos		
Conductas Asociadas	Orienta el desarrollo de estrategias que concilien las fuerzas políticas y las alianzas en pro de la organización		
<b>Iniciativa</b>	<b>Anticiparse a los problemas proponiendo alternativas de solución</b>		
Conductas Asociadas	Prevé situaciones y alternativas de solución que orientan la toma de decisiones de la alta dirección	PERFIL	CANDIDATO
Conductas Asociadas	Enfrenta los problemas y propone acciones concretas para solucionarlos	50%	57%
Conductas Asociadas	Reconoce y hace viables las oportunidades		
<b>Construcción de Relaciones</b>	<b>Capacidad para relacionarse en diferentes entornos con el fin de cumplir los objetivos institucionales</b>		
Conductas Asociadas	Establece y mantiene relaciones cordiales y recíprocas con redes o grupos de personas internas y externas de la organización que faciliten la consecución de los objetivos institucionales	PERFIL	CANDIDATO
Conductas Asociadas	Utiliza contactos para conseguir objetivos	50%	61%
Conductas Asociadas	Comparte información para establecer lazos		
Conductas Asociadas	Interactúa con otros de un modo efectivo y adecuado		

# Informe de Competencias Nivel Asesor



Nombre	Indira Cristina Portocarrero Ospina			
Identificación	1.088.264.048	Fecha Evaluación	12 de enero de 2023	
Edad	34 años	Lugar de Nacimiento	Pereira - Risaralda	
<b>Contar con los conocimientos técnicos requeridos y aplicarlos a situaciones concretas de trabajo, con altos estándares de calidad</b>				
Confiability Técnica	Conductas Asociadas	Mantiene actualizados sus conocimientos para apoyar la gestión de la entidad	PERFIL	CANDIDATO
		Conoce, maneja y sabe aplicar los conocimientos para el logro de resultados	50%	57%
		Emite conceptos técnicos u orientaciones claros, precisos, pertinentes y ajustados a los lineamientos normativos y organizacionales		
		Genera conocimientos técnicos de interés para la entidad, los cuales son aprehendidos y utilizados en el actuar de la organización		

ITEM	COMPETENCIAS	PERFIL ESPERADO	CANDIDATO
A	Trabajo en Equipo	50%	55%
B	Orientación al Usuario y al Ciudadano	50%	71%
C	Compromiso con la Organización	50%	50%
D	Adaptación al Cambio	50%	57%
E	Orientación a Resultados	50%	47%
F	Aprendizaje Continuo	50%	54%
G	Creatividad e Innovación	50%	61%
H	Conocimiento del Entorno	50%	71%
I	Iniciativa.	50%	57%
J	Construcción de Relaciones	50%	61%
K	Confiability Técnica	50%	57%
<b>RESULTADOS</b>		<b>PERFIL</b>	<b>CANDIDATO</b>
		50%	58%

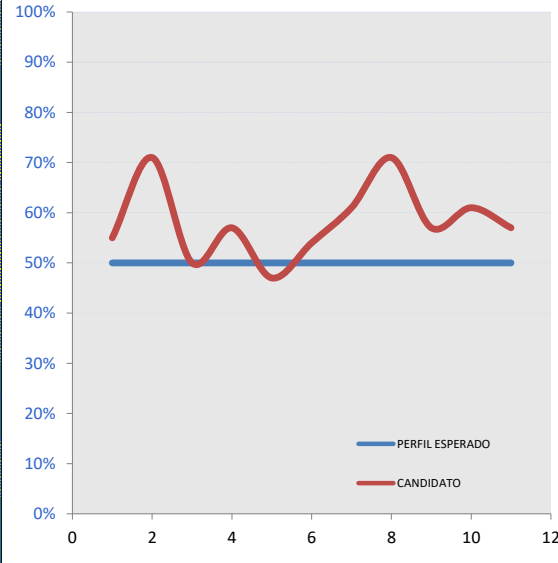

AJUSTE DEL PERFIL
Superior
Avanzada
Promedio
Básico

### OBSERVACIONES GENERALES

De acuerdo a la relación entre el perfil observado y el perfil esperado para el nivel del cargo, se puede evidenciar en los resultados un moderado potencial de ajuste, es decir, el desempeño laboral del candidato podrá ser potencializado a mediano plazo.

Grupo de Apoyo a la Gestión Meritocrática

*Melany Molina Perez*

Elaboró: Melany Loreiny Molina Perez

Actualizó: NA

CERTIFICADO DE ANTECEDENTES  
CERTIFICADO ORDINARIO  
No. 213643202



WEB  
16:37:11  
Hoja 1 de 01

Bogotá DC, 16 de enero del 2023

La PROCURADURIA GENERAL DE LA NACIÓN certifica que una vez consultado el Sistema de Información de Registro de Sanciones e Inhabilidades (SIRI), el(la) señor(a) INDIRA CRISTINA PORTOCARRERO OSPINA identificado(a) con Cédula de ciudadanía número 1088264048:

NO REGISTRA SANCIONES NI INHABILIDADES VIGENTES

**ADVERTENCIA:** La certificación de antecedentes deberá contener las anotaciones de las sanciones o inhabilidades que se encuentren vigentes. Cuando se trate de nombramiento o posesión en cargos que exijan para su desempeño ausencia de antecedentes, se certificarán todas las anotaciones que figuren en el registro. (Artículo 238 Ley 1952 de 2019)

**NOTA:** El certificado de antecedentes disciplinarios es un documento que contiene las anotaciones e inhabilidades generadas por sanciones penales, disciplinarias, inhabilidades que se deriven de las relaciones contractuales con el estado, de los fallos con responsabilidad fiscal, de las decisiones de pérdida de investidura y de las condenas proferidas contra servidores, ex servidores públicos y particulares que desempeñen funciones públicas en ejercicio de la acción de repetición o llamamiento en garantía. **Este documento tiene efectos para acceder al sector público, en los términos que establezca la ley o demás disposiciones vigentes.** Se integran al registro de antecedentes solamente los reportes que hagan las autoridades nacionales colombianas. En caso de nombramiento o suscripción de contratos con el estado, es responsabilidad de la Entidad, validar la información que presente el aspirante en la página web: <http://www.procuraduria.gov.co/portal/antecedentes.html>

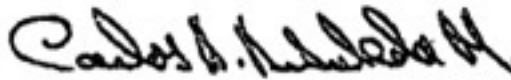

CARLOS ARTURO ARBOLEDA MONTOYA  
Jefe División de Relacionamiento Con El Ciudadano

**ATENCIÓN :**

ESTE CERTIFICADO CONSTA DE 01 HOJA(S), SOLO ES VALIDO EN SU TOTALIDAD. VERIFIQUE QUE EL NUMERO DEL CERTIFICADO SEA EL MISMO EN TODAS LAS HOJAS.

LA CONTRALORÍA DELEGADA PARA RESPONSABILIDAD FISCAL ,  
INTERVENCIÓN JUDICIAL Y COBRO COACTIVO

CERTIFICA:

Que una vez consultado el Sistema de Información del Boletín de Responsables Fiscales 'SIBOR', hoy lunes 16 de enero de 2023, a las 16:35:53, el número de identificación, relacionado a continuación, NO SE ENCUENTRA REPORTADO COMO RESPONSABLE FISCAL.

Tipo Documento	Cédula de Ciudadanía
No. Identificación	1088264048
Código de Verificación	1088264048230116163553

Esta Certificación es válida en todo el Territorio Nacional, siempre y cuando el tipo y número consignados en el respectivo documento de identificación, coincidan con los aquí registrados.

De conformidad con el Decreto 2150 de 1995 y la Resolución 220 del 5 de octubre de 2004, la firma mecánica aquí plasmada tiene plena validez para todos los efectos legales.



YEZID LOZANO PUENTES  
Contralor Delegado



### Consulta en línea de Antecedentes Penales y Requerimientos Judiciales

#### La Policía Nacional de Colombia informa:

Que siendo las 04:40:35 PM horas del 16/01/2023, el ciudadano identificado con:

Cédula de Ciudadanía N° **1088264048**

Apellidos y Nombres: **PORTOCARRERO OSPINA INDIRA CRISTINA**

#### **NO TIENE ASUNTOS PENDIENTES CON LAS AUTORIDADES JUDICIALES**

de conformidad con lo establecido en el artículo 248 de la Constitución Política de Colombia.

En cumplimiento de la Sentencia SU-458 del 21 de junio de 2012, proferida por la Honorable Corte Constitucional, la leyenda "NO TIENE ASUNTOS PENDIENTES CON LAS AUTORIDADES JUDICIALES" aplica para todas aquellas personas que no registran antecedentes y para quienes la autoridad judicial competente haya decretado la extinción de la condena o la prescripción de la pena.

Esta consulta es válida siempre y cuando el número de identificación y nombres, correspondan con el documento de identidad registrado y solo aplica para el territorio colombiano de acuerdo a lo establecido en el ordenamiento constitucional.

Si tiene alguna duda con el resultado, consulte las [preguntas frecuentes](#) o acérquese a las [instalaciones de la Policía Nacional](#) más cercanas.

[Volver al Inicio](#)



Dirección: Avenida El Dorado # 75 – 25 barrio Modelia, Bogotá D.C.  
Atención administrativa: Lunes a Viernes 8:00 am a 12:00 pm y 2:00 pm a 5:00 pm  
Línea de atención al ciudadano: 5159700 ext. 30552 (Bogotá)  
Resto del país: 018000 910 112