



El servicio público
es de todos

Función
Pública

INFORME DE COMPETENCIAS NIVEL DIRECTIVO

Nombre	LIGIA DEL CARMEN GALVIS AMAYA		
Identificación	52.034.195	Fecha Evaluación	11 DE SEPTIEMBRE DE 2020
Edad	48 AÑOS	Lugar de Nacimiento	SOCHA - BOYACA

Identificación del cargo a Proveer

Entidad	UNIDAD DE PLANEACION MINERO ENERGETICA - UPME	Denominación	JEFE DE OFICINA
Código	0137	Grado	19
		Dependencia	

Información Académica

Pregrado	Profesión	INGENIERIA DE SISTEMAS	Fecha Graduación
	Institución	UNIVERSIDAD CENTRAL	1993
Posgrado	Especialización	SISTEMAS GERENCIALES DE INGENIERIA	Fecha Graduación
	Institución	PONTIFICIA UNIVERSIDAD JAVERIANA	2001
	Maestría		Fecha Graduación
	Institución		

Experiencia Laboral (Último cargo o Actual)

Entidad	SUPERINTENDENCIA DE LA ECONOMIA SOLIDARIA	Cargo	JEFE DE OFICINA
Dependencia		Fecha de Ingreso	1/11/2018
		Fecha de Retiro	ACTUAL

Decreto No. 815 del 08 de mayo de 2018, artículo 2.2.4.7 Competencias Comunes a los Servidores Públicos

Aprendizaje Continuo	Identificar, incorporar y aplicar nuevos Conocimientos sobre regulaciones vigentes, tecnologías disponibles, métodos y programas de trabajo, para mantener Actualizada la efectividad de sus prácticas laborales y su visión del contexto			
	Conductas Asociadas	Mantiene sus competencias actualizadas en función de los cambios que exige la administración pública en la prestación de un óptimo servicio. Gestiona sus propias fuentes de información confiable y/o participa de espacios informativos y de capacitación Comparte sus saberes y habilidades con sus compañeros de trabajo, y aprende de sus colegas habilidades diferenciales, que le permiten nivelar sus conocimientos en flujos informales de inter-aprendizaje	PERFIL 70%	CANDIDATO 70%
Orientación a Resultados	Realizar las Funciones y cumplir los Compromisos organizacionales con eficacia, calidad y oportunidad			
	Conductas Asociadas	Asume la responsabilidad por sus resultados. Trabaja con base en objetivos claramente establecidos y realistas Diseña y utiliza indicadores para medir y comprobar los resultados obtenidos Adopta medidas para minimizar riesgos Plantea estrategias para alcanzar o superar los resultados esperados Se fija metas y obtiene los resultados institucionales esperados Cumple con oportunidad las funciones de acuerdo con los estándares, objetivos y tiempos establecidos por la entidad Gestiona recursos para mejorar la productividad y toma medidas necesarias para minimizar los riesgos Aporta elementos para la consecución de resultados enmarcando sus productos y / o servicios dentro de las normas que rigen a la entidad Evalúa de forma regular el grado de consecución de los objetivos	PERFIL 70%	CANDIDATO 70%



Nombre	LIGIA DEL CARMEN GALVIS AMAYA					
Identificación	52.034.195	Fecha Evaluación	11 DE SEPTIEMBRE DE 2020			
Edad	48 AÑOS	Lugar de Nacimiento	SOCHA - BOYACA			
Orientación al usuario y al ciudadano	Dirigir las decisiones y acciones a la satisfacción de las necesidades e intereses de los usuarios (internos y externos) y de los ciudadanos, de conformidad con las responsabilidades públicas asignadas a la entidad					
	Conductas Asociadas	Valora y atiende las necesidades y peticiones de los usuarios y de los ciudadanos de forma oportuna Reconoce la interdependencia entre su trabajo y el de otros Establece mecanismos para conocer las necesidades e inquietudes de los usuarios y ciudadanos Incorpora las necesidades de usuarios y ciudadanos en los proyectos institucionales, teniendo en cuenta la visión de servicio a corto, mediano y largo plazo Aplica los conceptos de no estigmatización y no discriminación y genera espacios y lenguaje incluyente. Escucha activamente e informa con veracidad al usuario o ciudadano	<table border="1"> <thead> <tr> <th>PERFIL</th> <th>CANDIDATO</th> </tr> </thead> <tbody> <tr> <td>70%</td> <td>75%</td> </tr> </tbody> </table>	PERFIL	CANDIDATO	70%
PERFIL	CANDIDATO					
70%	75%					
Compromiso con la Organización	Alinear el propio comportamiento a las necesidades, prioridades y metas organizacionales.					
	Conductas Asociadas	Promueve el cumplimiento de las metas de la organización y respeta sus normas Antepone las necesidades de la organización a sus propias necesidades Apoya a la organización en situaciones difíciles Demuestra sentido de pertenencia en todas sus actuaciones. Toma la iniciativa de colaborar con sus compañeros y con otras áreas cuando se requiere, sin descuidar sus tareas	<table border="1"> <thead> <tr> <th>PERFIL</th> <th>CANDIDATO</th> </tr> </thead> <tbody> <tr> <td>70%</td> <td>70%</td> </tr> </tbody> </table>	PERFIL	CANDIDATO	70%
PERFIL	CANDIDATO					
70%	70%					
Trabajo en Equipo	Trabajar con otros de forma integrada y armónica para la consecución de metas institucionales comunes					
	Conductas Asociadas	Cumple los compromisos que adquiere con el equipo Respeto la diversidad de criterios y opiniones de los miembros del equipo Asume su responsabilidad como miembro de un equipo de trabajo y se enfoca en contribuir con el compromiso y la motivación de sus miembros Planifica las propias acciones teniendo en cuenta su repercusión en la consecución de los objetivos grupales Establece una comunicación directa con los miembros del equipo que permite compartir información e ideas en condiciones de respeto y cordialidad Integra a los nuevos miembros y facilita su proceso de reconocimiento y apropiación de las actividades a cargo del equipo	<table border="1"> <thead> <tr> <th>PERFIL</th> <th>CANDIDATO</th> </tr> </thead> <tbody> <tr> <td>70%</td> <td>70%</td> </tr> </tbody> </table>	PERFIL	CANDIDATO	70%
PERFIL	CANDIDATO					
70%	70%					
Adaptación al Cambio	Enfrentar con flexibilidad las situaciones nuevas asumiendo un manejo positivo y constructivo de los cambios					
	Conductas Asociadas	Acepta y se adapta fácilmente a las nuevas situaciones Responde al cambio con flexibilidad Apoya a la entidad en nuevas decisiones y coopera activamente en la implementación de nuevos objetivos, formas de trabajo y procedimientos Promueve al grupo para que se adapten a las nuevas condiciones	<table border="1"> <thead> <tr> <th>PERFIL</th> <th>CANDIDATO</th> </tr> </thead> <tbody> <tr> <td>70%</td> <td>80%</td> </tr> </tbody> </table>	PERFIL	CANDIDATO	70%
PERFIL	CANDIDATO					
70%	80%					



Nombre	LIGIA DEL CARMEN GALVIS AMAYA		
Identificación	52.034.195	Fecha Evaluación	11 DE SEPTIEMBRE DE 2020
Edad	48 AÑOS	Lugar de Nacimiento	SOCHA - BOYACA

Decreto No. 815 del 08 de mayo de 2018, artículo 2.2.4.8, 1. Competencias Nivel Directivo

Visión Estratégica	Anticipar oportunidades y riesgos en el mediano y largo plazo para el área a cargo, la organización y su entorno, de modo tal que la estrategia directiva identifique la alternativa más adecuada frente a cada situación presente o eventual, comunicando al equipo la lógica de las decisiones directivas que contribuyan al beneficio de la entidad y del país			
	Conductas Asociadas	<p>Articula objetivos, recursos y metas de forma tal que los resultados generen valor</p> <p>Adopta alternativas si el contexto presenta obstrucciones a la ejecución de la planeación anual, involucrando al equipo, aliados y superiores para el logro de los objetivos</p> <p>Vincula a los actores con incidencia potencial en los resultados del área a su cargo, para articular acciones o anticipar negociaciones necesarias</p> <p>Monitorea periódicamente los resultados alcanzados e introduce cambios en la planeación para alcanzarlos</p> <p>Presenta nuevas estrategias ante aliados y superiores para contribuir al logro de los objetivos institucionales</p> <p>Comunica de manera asertiva, clara y contundente el objetivo o la meta, logrando la motivación y compromiso de los equipos de trabajo</p>	PERFIL	CANDIDATO
			70%	65%
Liderazgo Efectivo	Gerenciar equipos, optimizando la aplicación del talento disponible y creando un entorno positivo y de compromiso para el logro de los resultados			
	Conductas Asociadas	<p>Traduce la visión y logra que cada miembro del equipo se comprometa y aporte, en un entorno participativo y de toma de decisiones</p> <p>Forma equipos, y les delega responsabilidades y tareas en función de las competencias, el potencial y los intereses de los miembros del equipo</p> <p>Crea compromiso y moviliza a los miembros de su equipo a gestionar, aceptar retos, desafíos y directrices, superando intereses personales para alcanzar las metas</p> <p>Brinda apoyo y motiva a su equipo -en momentos de adversidad, a la vez que comparte las mejores prácticas y desempeños y celebra el éxito con su gente, incidiendo positivamente en la calidad de vida laboral</p> <p>Propicia, favorece y acompaña las condiciones para generar y mantener un clima laboral positivo en un entorno de inclusión.</p> <p>Fomenta la comunicación clara y concreta en un entorno de respeto</p>	PERFIL	CANDIDATO
			70%	70%
Planeación	Determinar eficazmente las metas y prioridades institucionales, identificando las acciones, los responsables, los plazos y los recursos requeridos para alcanzarlas.			
	Conductas Asociadas	<p>Prevé situaciones y escenarios futuros</p> <p>Establece los planes de acción necesarios para el desarrollo de los objetivos estratégicos, teniendo en cuenta actividades, responsables, plazos y recursos requeridos; promoviendo altos estándares de desempeño</p> <p>Hace seguimiento a la planeación institucional, con base en los indicadores y metas planeadas, verificando que se realicen los ajustes y retroalimentando el proceso</p> <p>Orienta la planeación institucional con una visión estratégica, que tiene en cuenta las necesidades y expectativas de los usuarios y ciudadanos</p> <p>Optimiza el uso de los recursos</p> <p>Concreta oportunidades que generan valor a corto, mediano y largo plazo</p>	PERFIL	CANDIDATO
			70%	65%



Nombre	LIGIA DEL CARMEN GALVIS AMAYA				
Identificación	52.034.195	Fecha Evaluación	11 DE SEPTIEMBRE DE 2020		
Edad	48 AÑOS	Lugar de Nacimiento	SOCHA - BOYACA		
Toma de Decisiones	Elegir entre una o varias alternativas para solucionar un problema o atender una situación, comprometiéndose con acciones concretas y consecuentes con la decisión.				
	Conductas Asociadas	Elige con oportunidad entre las alternativas disponibles los proyectos a realizar estableciendo responsabilidades precisas con base en las prioridades de la entidad	PERFIL	CANDIDATO	
		Toma en cuenta la opinión técnica de los miembros de su equipo al analizar las alternativas existentes para tomar una decisión y desarrollarla	70%	70%	
		Decide en situaciones de alta complejidad e incertidumbre teniendo en consideración la consecución de logros y objetivos de la entidad			
		Efectúa los cambios que considera necesarios para solucionar los problemas detectados o atender situaciones particulares y se hace responsable de la decisión tomada			
		Detecta amenazas y oportunidades frente a posibles decisiones y elige de forma pertinente			
Asume los riesgos de las decisiones tomadas					
Gestión del Desarrollo de las Personas	Forjar un clima laboral en que los intereses de los equipos y de las personas se armonicen con los objetivos y resultados de la organización, generando oportunidades de aprendizaje y desarrollo, además de incentivos para reforzar el alto rendimiento				
	Conductas Asociadas	Identifica las competencias de los miembros del equipo, las evalúa y las impulsa activamente para su desarrollo y aplicación a las tareas asignadas	PERFIL	CANDIDATO	
		Promueve la formación de equipos con interdependencias positivas y genera espacios de aprendizaje colaborativo, poniendo en común experiencias, hallazgos y problemas	70%	65%	
		Organiza los entornos de trabajo para fomentar la polivalencia profesional de los miembros del equipo, facilitando la rotación de puestos y de tareas			
		Asume una función orientadora para promover y afianzar las mejores prácticas y desempeños			
		Empodera a los miembros del equipo dándoles autonomía y poder de decisión, preservando la equidad interna y generando compromiso en su equipo de trabajo			
Pensamiento Sistémico		Comprender y afrontar la realidad y sus conexiones para abordar el funcionamiento integral y articulado de la organización e incidir en los resultados esperados.			
	Conductas Asociadas	Se capacita permanentemente y actualiza sus competencias y estrategias directivas			PERFIL
		Integra varias áreas de conocimiento para interpretar las interacciones del entorno	70%	70%	
		Comprende y gestiona las interrelaciones entre las causas y los efectos dentro de los diferentes procesos en los que participa			
		Identifica la dinámica de los sistemas en los que se ve inmerso y sus conexiones para afrontar los retos del entorno			
		Participa activamente en el equipo considerando su complejidad e interdependencia para impactar en los resultados esperados.			
Resolución de Conflictos		Capacidad para identificar situaciones que generen conflicto, prevenirlas o afrontarlas ofreciendo alternativas de solución y evitando las consecuencias negativas.			
	Conductas Asociadas	Establece estrategias que permitan prevenir los conflictos o detectarlos a tiempo			PERFIL
		Evalúa las causas del conflicto de manera objetiva para tomar decisiones	70%	70%	
		Aporta opiniones, ideas o sugerencias para solucionar los conflictos en el equipo.			
		Asume como propia la solución acordada por el equipo			
		Aplica soluciones de conflictos anteriores para situaciones similares			



Nombre	LIGIA DEL CARMEN GALVIS AMAYA		
Identificación	52.034.195	Fecha Evaluación	11 DE SEPTIEMBRE DE 2020
Edad	48 AÑOS	Lugar de Nacimiento	SOCHA - BOYACA

ITEM	COMPETENCIAS	PERFIL	CANDIDATO
A	Aprendizaje Continuo	70%	70%
B	Orientación a Resultados	70%	70%
C	Orientación al Usuario y al Ciudadano	70%	75%
D	Compromiso con la Organización	70%	70%
E	Trabajo en Equipo	70%	70%
F	Adaptación al Cambio	70%	80%
G	Visión Estratégica	70%	65%
H	Liderazgo Efectivo	70%	70%
I	Planeación	70%	65%
J	Toma de Decisiones	70%	70%
K	Gestión del Desarrollo de las Personas	70%	65%
L	Pensamiento Sistémico	70%	70%
M	Resolución de Conflictos	70%	70%

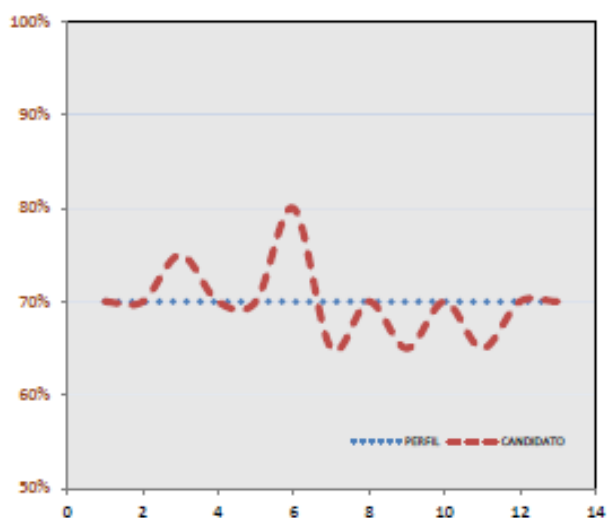

RESULTADOS	PERFIL NIVEL	CANDIDATO
	70%	70,0%

OBSERVACIONES GENERALES

Grupo de Apoyo a la Gestión Meritocrática

JIMMY MILENA GONZALEZ V



Consulta en línea de Antecedentes Penales y Requerimientos Judiciales

La Policía Nacional de Colombia informa:

Que siendo las 15:54:22 horas del 14/09/2020, el ciudadano identificado con:

Cédula de Ciudadanía N° **52034195**

Apellidos y Nombres: **GALVIS AMAYA LIGIA DEL CARMEN**

NO TIENE ASUNTOS PENDIENTES CON LAS AUTORIDADES JUDICIALES

de conformidad con lo establecido en el artículo 248 de la Constitución Política de Colombia.

En cumplimiento de la Sentencia SU-458 del 21 de junio de 2012, proferida por la Honorable Corte Constitucional, la leyenda "NO TIENE ASUNTOS PENDIENTES CON LAS AUTORIDADES JUDICIALES" aplica para todas aquellas personas que no registran antecedentes y para quienes la autoridad judicial competente haya decretado la extinción de la condena o la prescripción de la pena.

Esta consulta es válida siempre y cuando el número de identificación y nombres, correspondan con el documento de identidad registrado y solo aplica para el territorio colombiano de acuerdo a lo establecido en el ordenamiento constitucional.

Si tiene alguna duda con el resultado, consulte las [preguntas frecuentes](#) o acérquese a las [instalaciones de la Policía Nacional](#) más cercanas.

[Volver al Inicio](#)



Dirección: Calle 18A # 69F-45 Zona Industrial, barrio Montevideo, Bogotá D.C.
Atención administrativa: lunes a viernes 7:00 am a 1:00 pm y 2:00 pm a 5:00 pm
Línea de atención al ciudadano: 5159700 ext. 30552 (Bogotá)
Resto del país: 018000 910 112
E-mail: lineadirecta@policia.gov.co



Presidencia de la República



Ministerio de Defensa Nacional



Portal Único de Contratación



Gobierno en Línea

Todos los derechos reservados.

Sistema Registro Nacional de Medidas Correctivas RNMC

 Consulta Ciudadano

La Policía Nacional de Colombia informa:

Que a la fecha, 14/09/2020 03:51:50 p. m., el ciudadano con Cédula de Ciudadanía N°. 52034195 y Nombres: LIGIA DEL CARMEN GALVIS AMAYA,

NO TIENE MEDIDAS CORRECTIVAS PENDIENTES POR CUMPLIR.

De conformidad con la Ley 1801 de 2016 "Por la cual se expide el Código Nacional de Seguridad y Convivencia Ciudadana", Registro interno de validación No. 15956423 . La persona interesada podrá verificar la autenticidad del presente documento a través de la página web institucional digitando <https://www.policia.gov.co>, menú ciudadanos/ consulta medidas correctivas, con el documento de identidad y la fecha de expedición del mismo. Esta consulta es válida siempre y cuando el número de cédula corresponda con el documento de identidad suministrado.

 Nueva Búsqueda

 Imprimir

Información  5159000

Policía Nacional de Colombia
Dirección General - Cra. 59 No. 26 - 21
Centro Administrativo Nacional (CAN) Bogotá D.C.
Línea de atención: 018000-910112



www.policia.gov.co

LA CONTRALORÍA DELEGADA PARA RESPONSABILIDAD FISCAL ,
INTERVENCIÓN JUDICIAL Y COBRO COACTIVO

CERTIFICA:

Que una vez consultado el Sistema de Información del Boletín de Responsables Fiscales 'SIBOR', hoy lunes 14 de septiembre de 2020, a las 15:43:47, el número de identificación, relacionado a continuación, NO SE ENCUENTRA REPORTADO COMO RESPONSABLE FISCAL.

Tipo Documento	CC
No. Identificación	52034195
Código de Verificación	52034195200914154347

Esta Certificación es válida en todo el Territorio Nacional, siempre y cuando el tipo y número consignados en el respectivo documento de identificación, coincidan con los aquí registrados.

De conformidad con el Decreto 2150 de 1995 y la Resolución 220 del 5 de octubre de 2004, la firma mecánica aquí plasmada tiene plena validez para todos los efectos legales.



SORAYA VARGAS PULIDO
CONTRALORA DELEGADA

Digitó y Revisó: WEB



CERTIFICADO DE ANTECEDENTES
CERTIFICADO ORDINARIO
No. 150268816



WEB

15:45:53

Hoja 1 de 01

Bogotá DC, 14 de septiembre del 2020

La PROCURADURIA GENERAL DE LA NACION certifica que una vez consultado el Sistema de Información de Registro de Sanciones e Inhabilidades (SIRI), el(la) señor(a) LIGIA DEL CARMEN GALVIS AMAYA identificado(a) con Cédula de ciudadanía número 52034195:

NO REGISTRA SANCIONES NI INHABILIDADES VIGENTES

ADVERTENCIA: La certificación de antecedentes deberá contener las anotaciones de providencias ejecutoriadas dentro de los cinco (5) años anteriores a su expedición y, en todo caso, aquellas que se refieren a sanciones o inhabilidades que se encuentren vigentes en dicho momento. Cuando se trate de nombramiento o posesión en cargos que exijan para su desempeño ausencia de antecedentes, se certificarán todas las anotaciones que figuren en el registro. (Artículo 174 Ley 734 de 2002).

NOTA: El certificado de antecedentes disciplinarios es un documento que contiene las anotaciones e inhabilidades generadas por sanciones penales, disciplinarias, inhabilidades que se deriven de las relaciones contractuales con el estado, de los fallos con responsabilidad fiscal, de las decisiones de pérdida de investidura y de las condenas proferidas contra servidores, ex servidores públicos y particulares que desempeñen funciones públicas en ejercicio de la acción de repetición o llamamiento en garantía. **Este documento tiene efectos para acceder al sector público, en los términos que establezca la ley o demás disposiciones vigentes.** Se integran al registro de antecedentes solamente los reportes que hagan las autoridades nacionales colombianas. En caso de nombramiento o suscripción de contratos con el estado, es responsabilidad de la Entidad, validar la información que presente el aspirante en la página web: <http://www.procuraduria.gov.co/portal/antecedentes.html>



MANUEL ANTONIO ESPINOSA FIGUEREDO
Jefe División Centro de Atención al Público (CAP) (E)

ATENCIÓN :

ESTE CERTIFICADO CONSTA DE 01 HOJA(S), SOLO ES VALIDO EN SU TOTALIDAD. VERIFIQUE QUE EL NUMERO DEL CERTIFICADO SEA EL MISMO EN TODAS LAS HOJAS.