Enero 2024

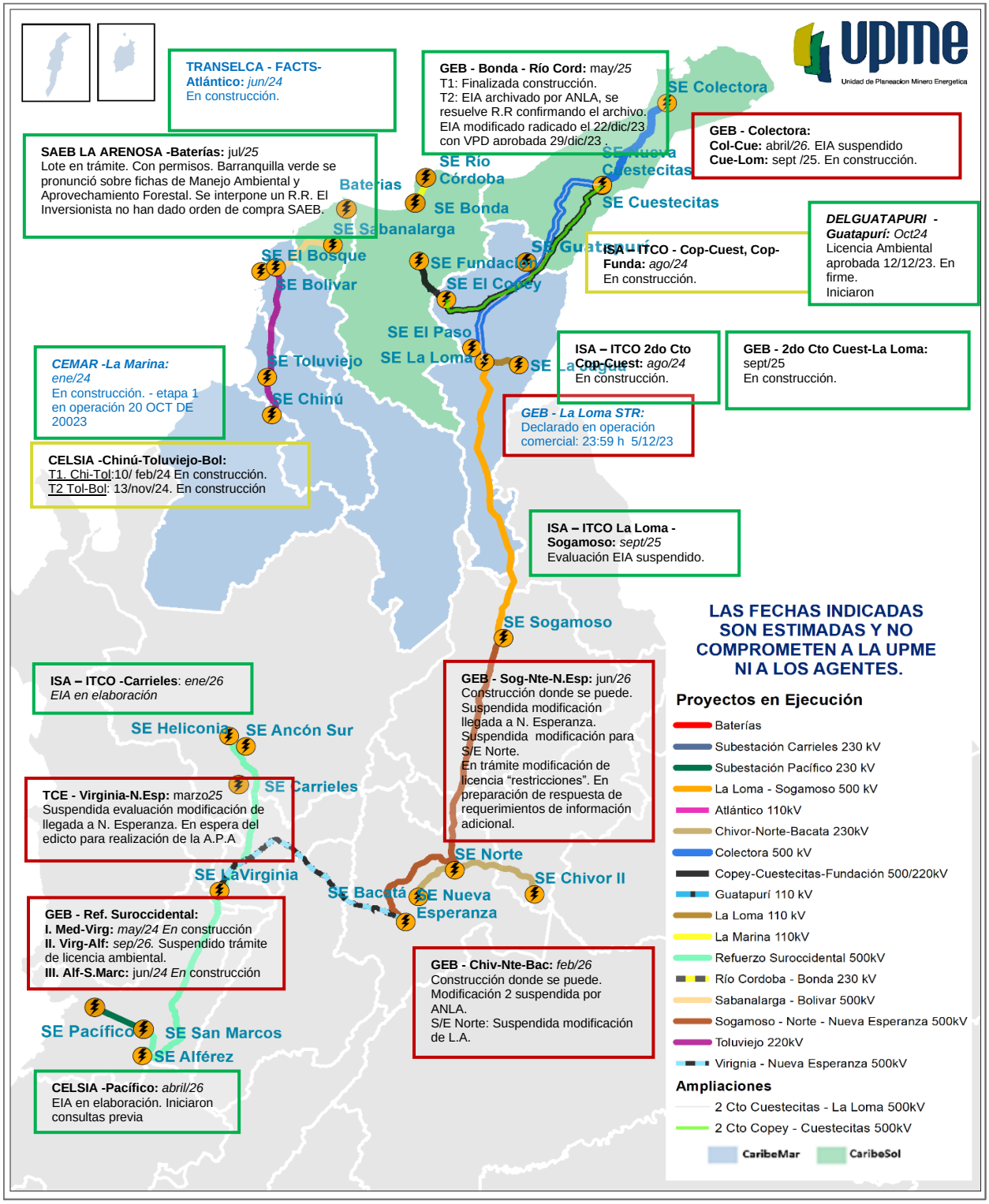
TRANSELCA - FACTS-Atlántico: jun/24
En construcción.
GEB - Bonda - Río Cord: may/25
T1: Finalizada construcción.
T2: EIA archivado por ANLA, se resuelve R.R confirmando el archivo. EIA modificado radicado el 22/dic/23 con VPD aprobada 29/dic/23 .
SE Colectora
GEB - Colectora:
Col-Cue: abril/26. EIA suspendido
Cue-Lom: sept /25. En construcción.
SAEB LA ARENOSA -Baterías: jul/25
Lote en trámite. Con permisos. Barranquilla verde se pronunció sobre fichas de Manejo Ambiental y Aprovechamiento Forestal. Se interpone un R.R. El Inversionista no han dado orden de compra SAEB.
SE Río Córdoba
Baterías
SE Bonda
SE Sabanalarga
SE Cuestecitas
SE Guatapurí
SE Fundación
SE El Bosque
SE Bolívar
SE El Copey
ISA – ITCO - Cop-Cuest, Cop-Funda: ago/24
En construcción.
DELGUATAPURI - Guatapurí: Oct24
Licencia Ambiental aprobada 12/12/23. En firme.
Iniciaron
SE El Paso
SE La Loma
SE La Jagua
ISA – ITCO 2do Cto Cop-Cuest: ago/24
En construcción.
GEB - 2do Cto Cuest-La Loma: sept/25
En construcción.
CEMAR -La Marina: ene/24
En construcción. - etapa 1 en operación 20 OCT DE 20023
SE Toluviejo
SE Chinú
GEB - La Loma STR:
Declarado en operación comercial: 23:59 h 5/12/23
CELSIA -Chinú-Toluviejo-Bol:
T1. Chi-Tol:10/ feb/24 En construcción.
T2 Tol-Bol: 13/nov/24. En construcción
ISA – ITCO La Loma - Sogamoso: sept/25
Evaluación EIA suspendido.
SE Sogamoso
LAS FECHAS INDICADAS SON ESTIMADAS Y NO COMPROMETEN A LA UPME NI A LOS AGENTES.
ISA – ITCO -Carrieles: ene/26
EIA en elaboración
GEB - Sog-Nte-N.Esp: jun/26
Construcción donde se puede. Suspendida modificación llegada a N. Esperanza. Suspendida modificación para S/E Norte.
En trámite modificación de licencia "restricciones". En preparación de respuesta de requerimientos de información adicional.
SE Heliconia
SE Ancón Sur
SE Carrieles
TCE - Virginia-N.Esp: marzo25
Suspendida evaluación modificación de llegada a N. Esperanza. En espera del edicto para realización de la A.P.A
SE Norte
SE LaVirginia
SE Chivor II
SE Bacatá
SE Nueva Esperanza
GEB - Ref. Suroccidental:
I. Med-Virg: may/24 En construcción
II. Virg-Alf: sep/26. Suspendido trámite de licencia ambiental.
III. Alf-S.Marc: jun/24 En construcción
GEB - Chiv-Nte-Bac: feb/26
Construcción donde se puede. Modificación 2 suspendida por ANLA.
S/E Norte: Suspendida modificación de L.A.
SE Pacífico
SE San Marcos
SE Alférez
CELSIA -Pacífico: abril/26
EIA en elaboración. Iniciaron consultas previa
Proyectos en Ejecución
Baterías
Subestación Carrieles 230 kV
Subestación Pacífico 230 kV
La Loma - Sogamoso 500 kV
Atlántico 110kV
Chivor-Norte-Bacata 230kV
Colectora 500 kV
Copey-Cuestecitas-Fundación 500/220kV
Guatapurí 110 kV
La Loma 110 kV
La Marina 110kV
Refuerzo Suroccidental 500kV
Río Cordoba - Bonda 230 kV
Sabanalarga - Bolivar 500kV
Sogamoso - Norte - Nueva Esperanza 500kV
Toluviejo 220kV
Virignia - Nueva Esperanza 500kV
Ampliaciones
2 Cto Cuestecitas - La Loma 500kV
2 Cto Copey - Cuestecitas 500kV
CaribeMar
CaribeSol

Febrero
2024

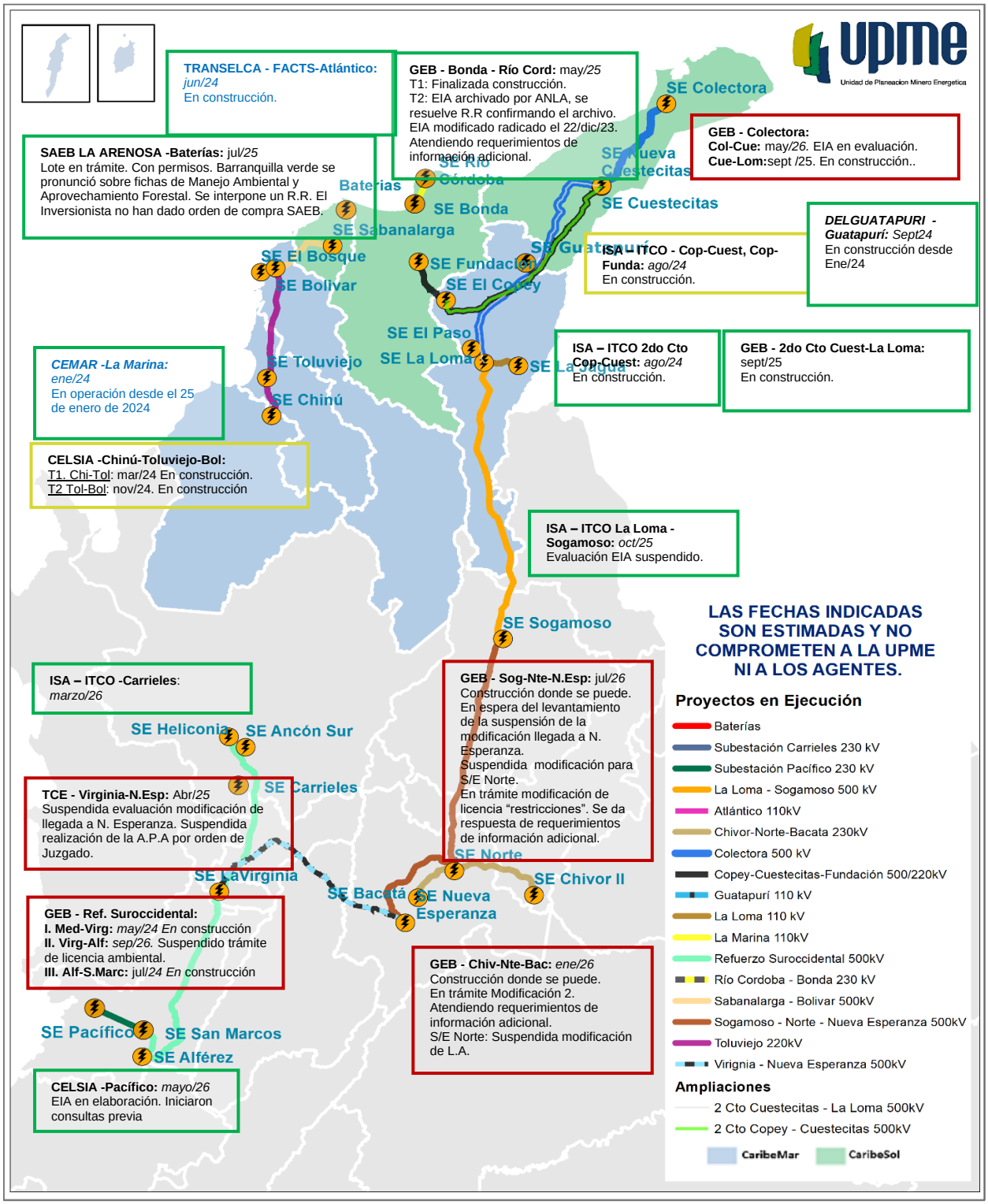

MINISTERIO DE MINAS Y ENERGÍA

Marzo
2024

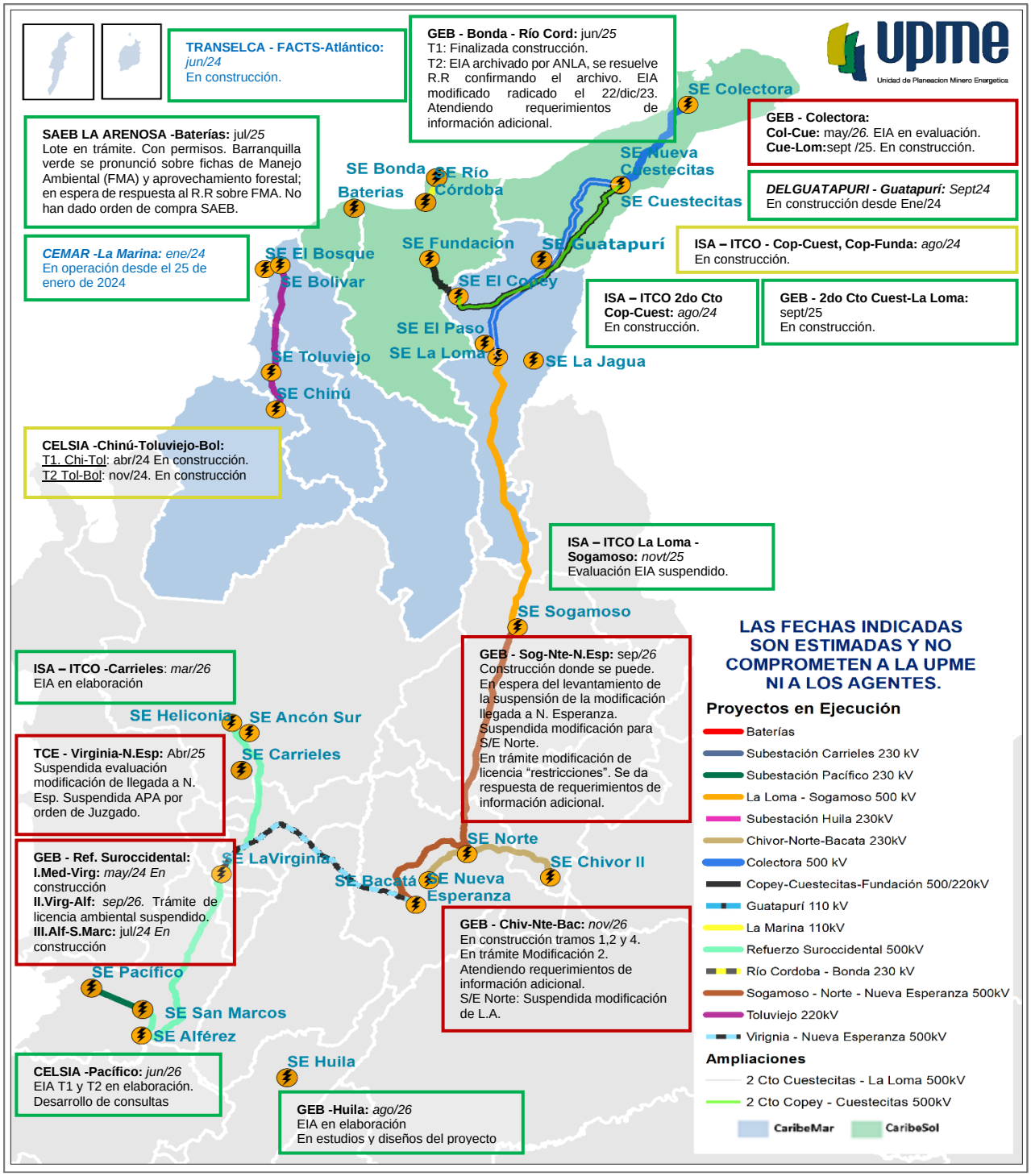

MINISTERIO DE MINAS Y ENERGÍA

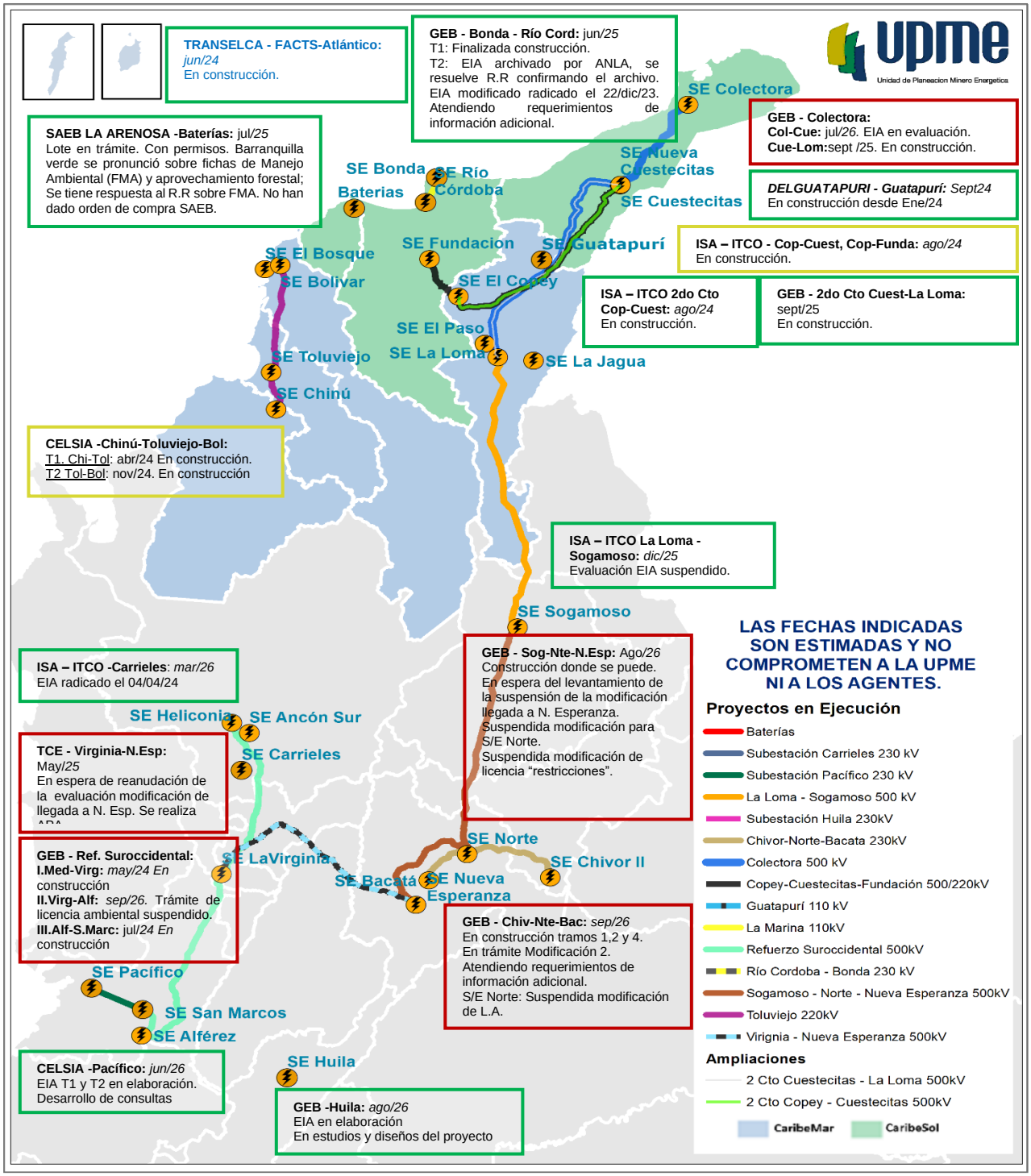
upme
Unidad de Planeacion Minero Energetica
TRANSELCA - FACTS-Atlántico: jun/24 En construcción.
GEB - Bonda - Río Cord: jun/25 T1: Finalizada construcción. T2: EIA archivado por ANLA, se resuelve R.R confirmando el archivo. EIA modificado radicado el 22/dic/23. Atendiendo requerimientos de información adicional.
SAEB LA ARENOSA -Baterías: jul/25 Lote en trámite. Con permisos. Barranquilla verde se pronunció sobre fichas de Manejo Ambiental (FMA) y aprovechamiento forestal; Se tiene respuesta al R.R sobre FMA. No han dado orden de compra SAEB.
GEB - Colectora: Col-Cue: jul/26. EIA en evaluación. Cue-Lom:sept /25. En construcción.
DELGUATAPURI - Guatapurí: Sept24 En construcción desde Ene/24
ISA – ITCO - Cop-Cuest, Cop-Funda: ago/24 En construcción.
ISA – ITCO 2do Cto Cop-Cuest: ago/24 En construcción.
GEB - 2do Cto Cuest-La Loma: sept/25 En construcción.
CELSIA -Chinú-Toluviejo-Bol: T1. Chi-Tol: abr/24 En construcción. T2 Tol-Bol: nov/24. En construcción
ISA – ITCO La Loma - Sogamoso: dic/25 Evaluación EIA suspendido.
ISA – ITCO -Carrieles: mar/26 EIA radicado el 04/04/24
TCE - Virginia-N.Esp: May/25 En espera de reanudación de la evaluación modificación de llegada a N. Esp. Se realiza
GEB - Sog-Nte-N.Esp: Ago/26 Construcción donde se puede. En espera del levantamiento de la suspensión de la modificación llegada a N. Esperanza. Suspendida modificación para S/E Norte. Suspendida modificación de licencia "restricciones".
GEB - Ref. Suroccidental: I.Med-Virg: may/24 En construcción II.Virg-Alf: sep/26. Trámite de licencia ambiental suspendido. III.Alf-S.Marc: jul/24 En construcción
GEB - Chiv-Nte-Bac: sep/26 En construcción tramos 1,2 y 4. En trámite Modificación 2. Atendiendo requerimientos de información adicional. S/E Norte: Suspendida modificación de L.A.
CELSIA -Pacífico: jun/26 EIA T1 y T2 en elaboración. Desarrollo de consultas
GEB -Huila: ago/26 EIA en elaboración En estudios y diseños del proyecto
SE Colectora
SE Nueva Cuestecitas
SE Cuestecitas
SE Bonda
SE Río Córdoba
Baterias
SE Fundacion
SE Guatapurí
SE El Bosque
SE Bolivar
SE El Copey
SE El Paso
SE La Loma
SE La Jagua
SE Toluviejo
SE Chinú
SE Sogamoso
SE Heliconia
SE Ancón Sur
SE Carrieles
SE LaVirginia
SE Bacatá
SE Norte
SE Nueva Esperanza
SE Chivor II
SE Pacífico
SE San Marcos
SE Alférez
SE Huila
LAS FECHAS INDICADAS SON ESTIMADAS Y NO COMPROMETEN A LA UPME NI A LOS AGENTES.
Proyectos en Ejecución
Baterías
Subestación Carrieles 230 kV
Subestación Pacífico 230 kV
La Loma - Sogamoso 500 kV
Subestación Huila 230kV
Chivor-Norte-Bacata 230kV
Colectora 500 kV
Copey-Cuestecitas-Fundación 500/220kV
Guatapurí 110 kV
La Marina 110kV
Refuerzo Suroccidental 500kV
Río Cordoba - Bonda 230 kV
Sogamoso - Norte - Nueva Esperanza 500kV
Toluviejo 220kV
Virignia - Nueva Esperanza 500kV
Ampliaciones
2 Cto Cuestecitas - La Loma 500kV
2 Cto Copey - Cuestecitas 500kV
CaribeMar
CaribeSol

COLOMBIA POTENCIA DE LA VIDA

Mayo 2024

upme

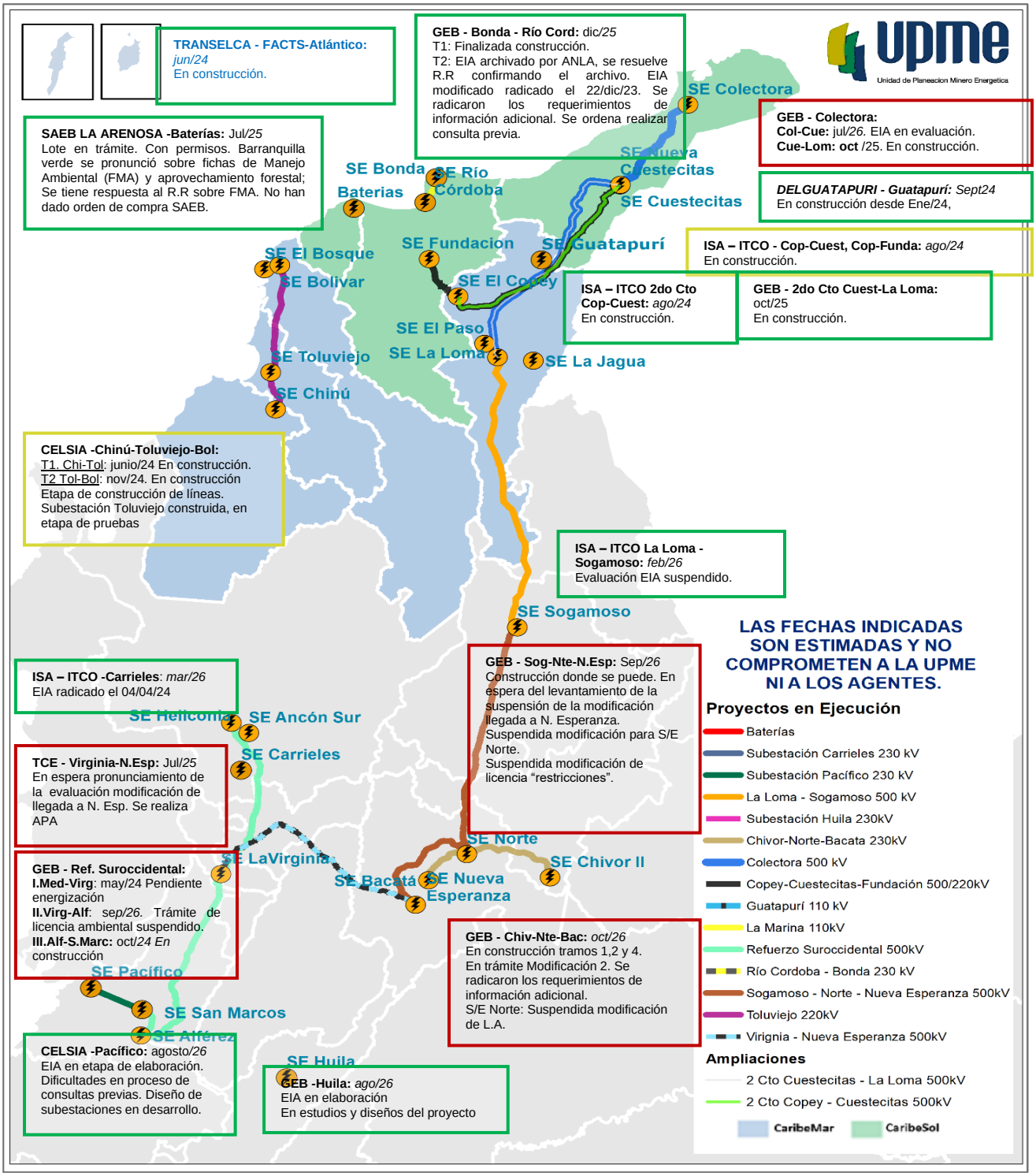

MINISTERIO DE MINAS Y ENERGÍA