Unidad de Planeación Minero Energética

Enero 2024

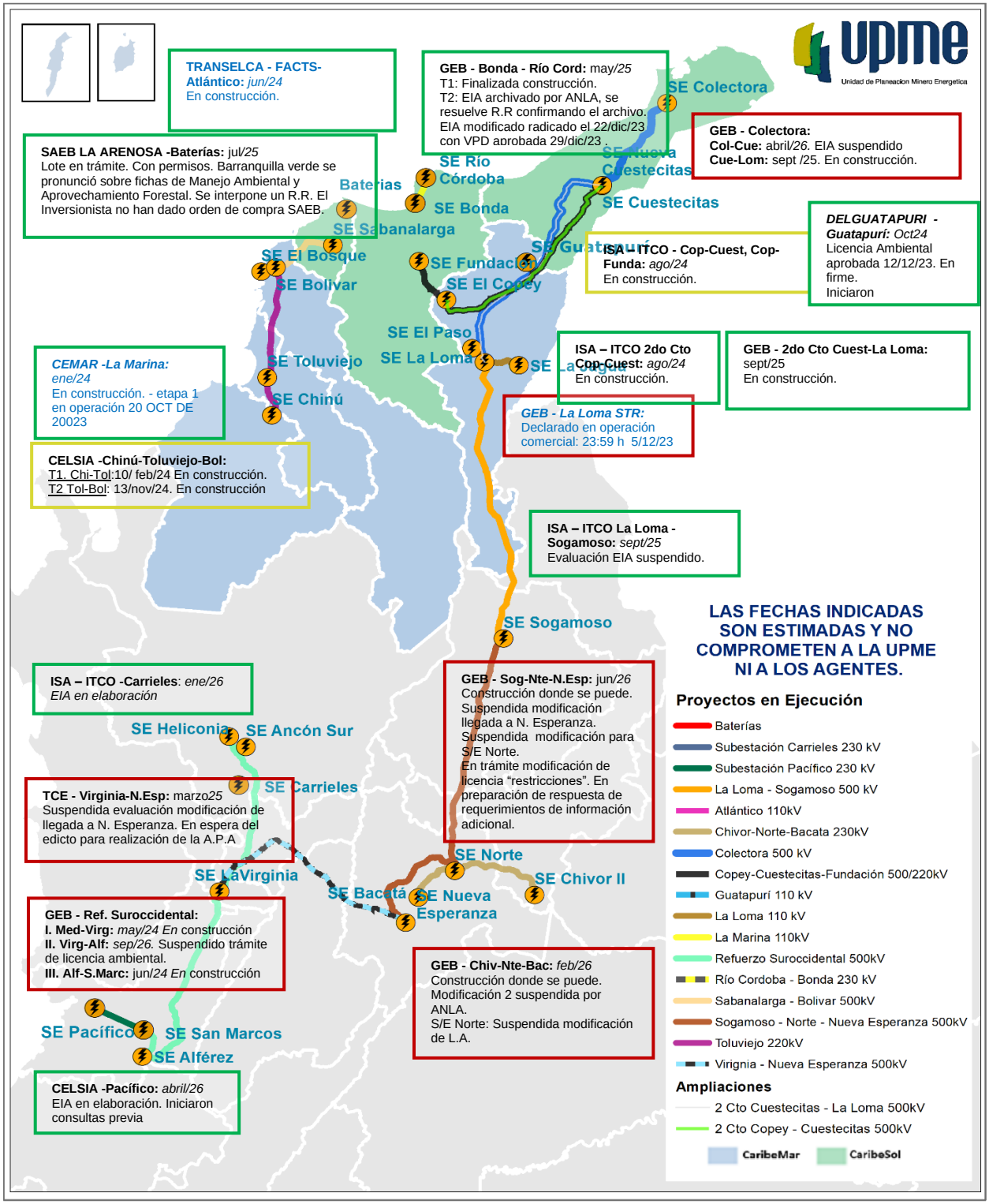

MINISTERIO DE MINAS Y ENERGÍA

Unidad de Planeación Minero Energética

Febrero 2024

upme

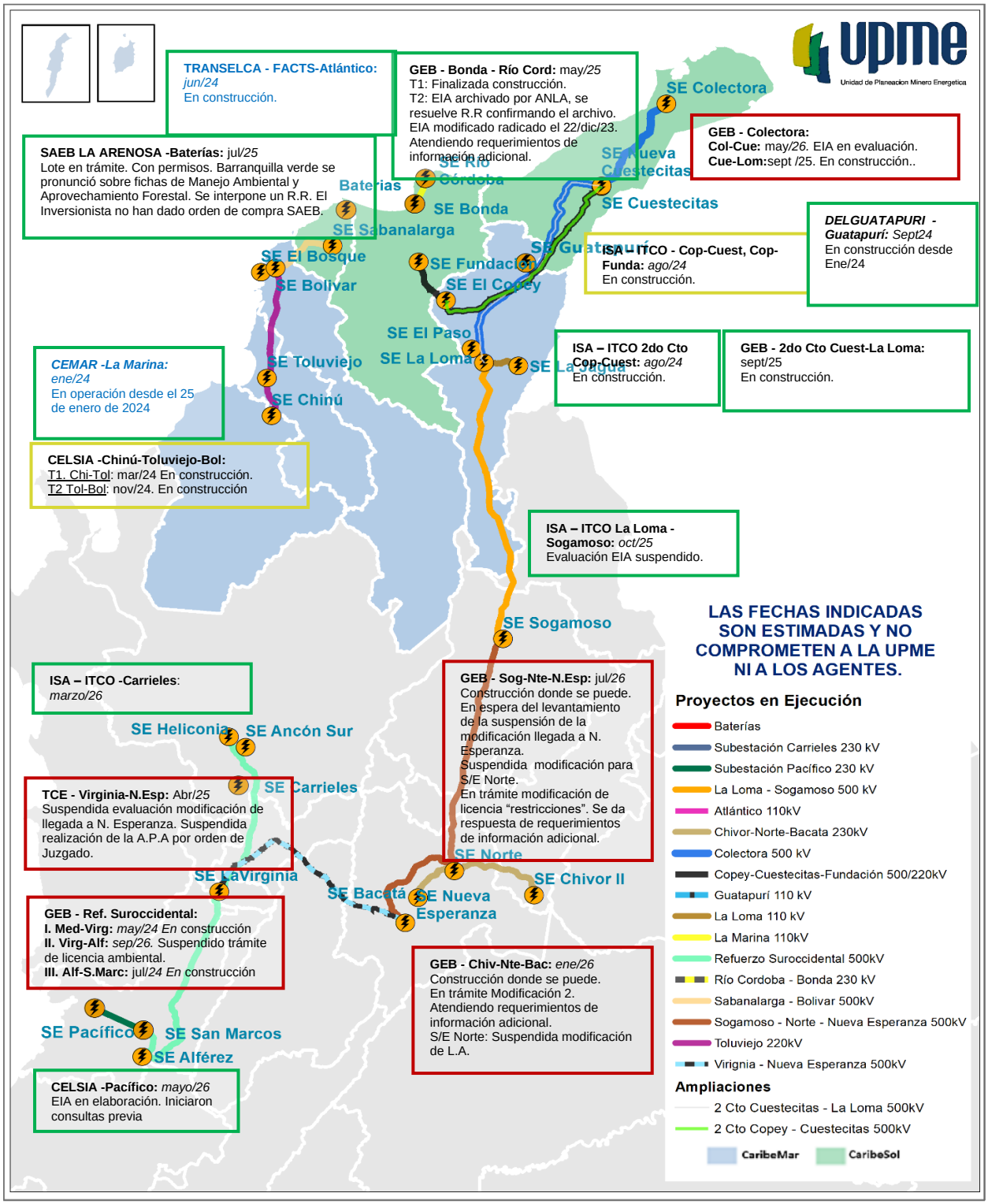

MINISTERIO DE MINAS Y ENERGÍA

Unidad de Planeación Minero Energética

Marzo 2024

upme

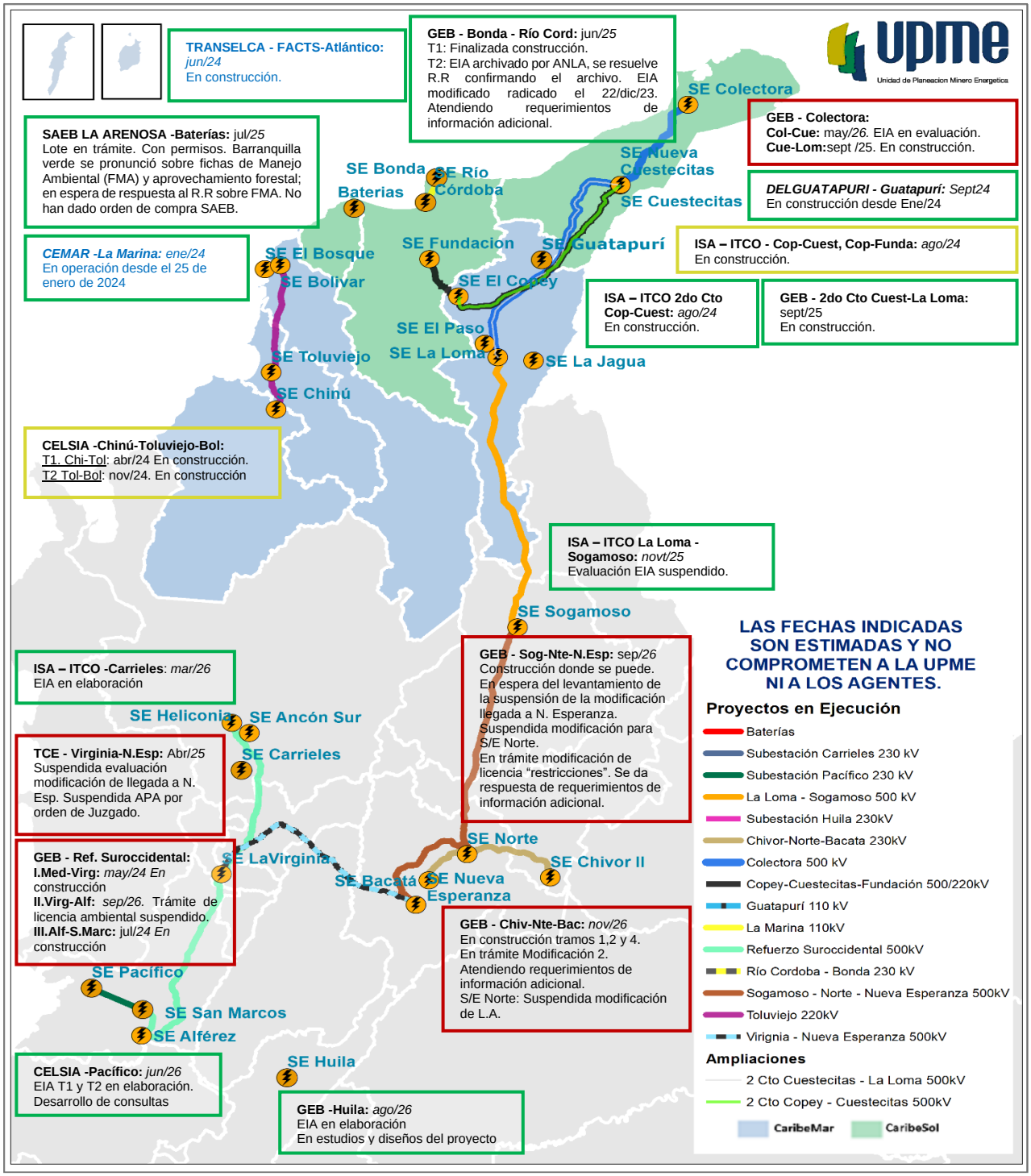

MINISTERIO DE MINAS Y ENERGÍA

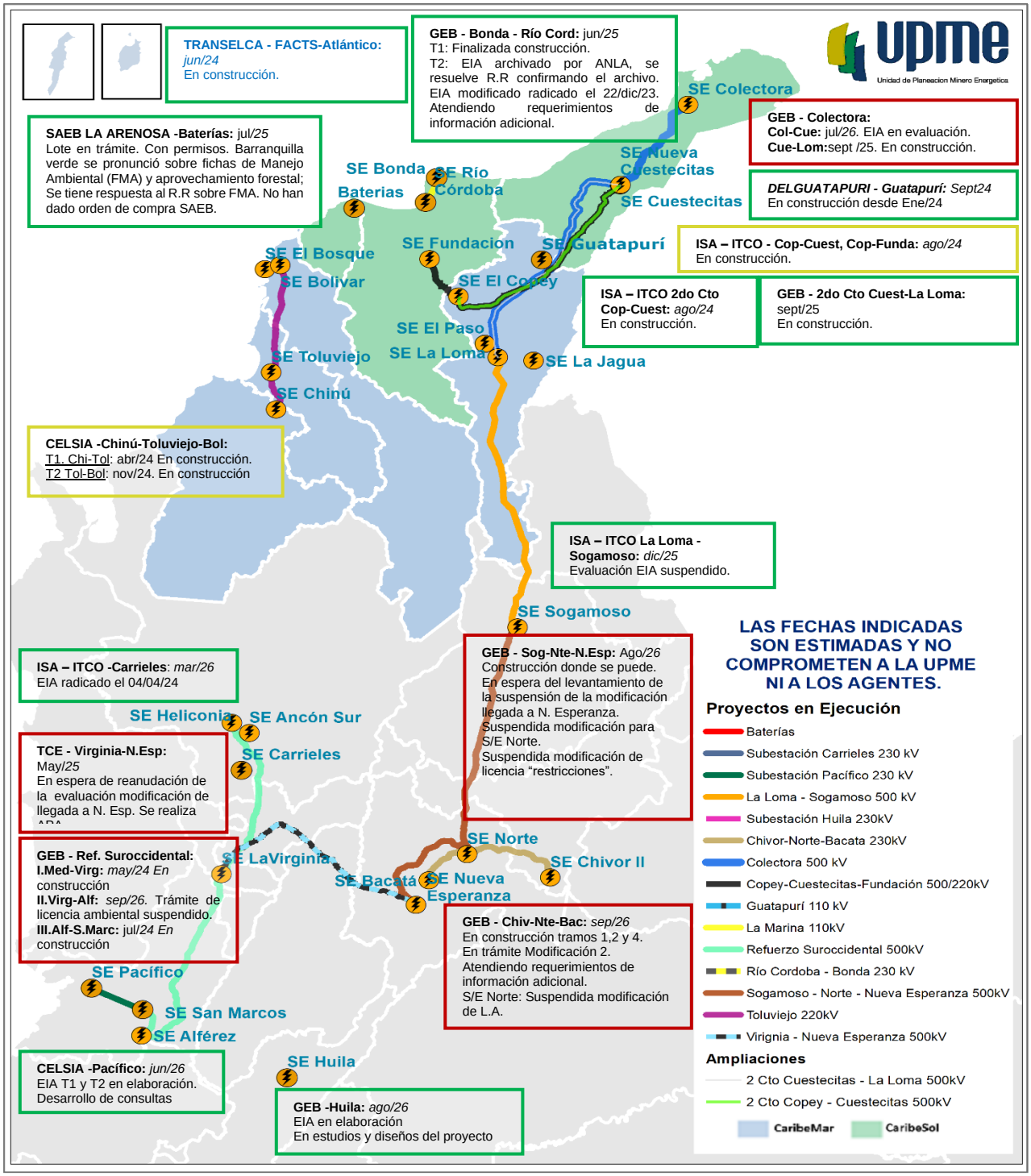
TRANSELCA - FACTS-Atlántico: jun/24
En construcción.
GEB - Bonda - Río Cord: jun/25
T1: Finalizada construcción.
T2: EIA archivado por ANLA, se resuelve R.R confirmando el archivo. EIA modificado radicado el 22/dic/23. Atendiendo requerimientos de información adicional.
SAEB LA ARENOSA -Baterías: jul/25
Lote en trámite. Con permisos. Barranquilla verde se pronunció sobre fichas de Manejo Ambiental (FMA) y aprovechamiento forestal; Se tiene respuesta al R.R sobre FMA. No han dado orden de compra SAEB.
GEB - Colectora:
Col-Cue: jul/26. EIA en evaluación.
Cue-Lom:sept /25. En construcción.
DELGUATAPURI - Guatapurí: Sept24
En construcción desde Ene/24
ISA – ITCO - Cop-Cuest, Cop-Funda: ago/24
En construcción.
ISA – ITCO 2do Cto Cop-Cuest: ago/24
En construcción.
GEB - 2do Cto Cuest-La Loma: sept/25
En construcción.
CELSIA -Chinú-Toluviejo-Bol:
T1. Chi-Tol: abr/24 En construcción.
T2 Tol-Bol: nov/24. En construcción
ISA – ITCO La Loma - Sogamoso: dic/25
Evaluación EIA suspendido.
ISA – ITCO -Carrieles: mar/26
EIA radicado el 04/04/24
TCE - Virginia-N.Esp:
May/25
En espera de reanudación de la evaluación modificación de llegada a N. Esp. Se realiza
GEB - Sog-Nte-N.Esp: Ago/26
Construcción donde se puede.
En espera del levantamiento de la suspensión de la modificación llegada a N. Esperanza.
Suspendida modificación para S/E Norte.
Suspendida modificación de licencia "restricciones".
GEB - Ref. Suroccidental:
I.Med-Virg: may/24 En construcción
II.Virg-Alf: sep/26. Trámite de licencia ambiental suspendido.
III.Alf-S.Marc: jul/24 En construcción
GEB - Chiv-Nte-Bac: sep/26
En construcción tramos 1,2 y 4.
En trámite Modificación 2.
Atendiendo requerimientos de información adicional.
S/E Norte: Suspendida modificación de L.A.
CELSIA -Pacífico: jun/26
EIA T1 y T2 en elaboración.
Desarrollo de consultas
GEB -Huila: ago/26
EIA en elaboración
En estudios y diseños del proyecto
SE Colectora
SE Nueva Cuestecitas
SE Cuestecitas
SE Bonda
SE Río Córdoba
Baterias
SE Fundacion
SE Guatapurí
SE El Bosque
SE Bolivar
SE El Copey
SE El Paso
SE La Loma
SE La Jagua
SE Toluviejo
SE Chinú
SE Sogamoso
SE Heliconia
SE Ancón Sur
SE Carrieles
SE LaVirginia
SE Bacatá
SE Norte
SE Nueva Esperanza
SE Chivor II
SE Pacífico
SE San Marcos
SE Alférez
SE Huila
LAS FECHAS INDICADAS SON ESTIMADAS Y NO COMPROMETEN A LA UPME NI A LOS AGENTES.
Proyectos en Ejecución
Baterías
Subestación Carrieles 230 kV
Subestación Pacífico 230 kV
La Loma - Sogamoso 500 kV
Subestación Huila 230kV
Chivor-Norte-Bacata 230kV
Colectora 500 kV
Copey-Cuestecitas-Fundación 500/220kV
Guatapurí 110 kV
La Marina 110kV
Refuerzo Suroccidental 500kV
Río Cordoba - Bonda 230 kV
Sogamoso - Norte - Nueva Esperanza 500kV
Toluviejo 220kV
Virignia - Nueva Esperanza 500kV
Ampliaciones
2 Cto Cuestecitas - La Loma 500kV
2 Cto Copey - Cuestecitas 500kV
CaribeMar
CaribeSol

Unidad de Planeación Minero Energética

Mayo 2024

upme

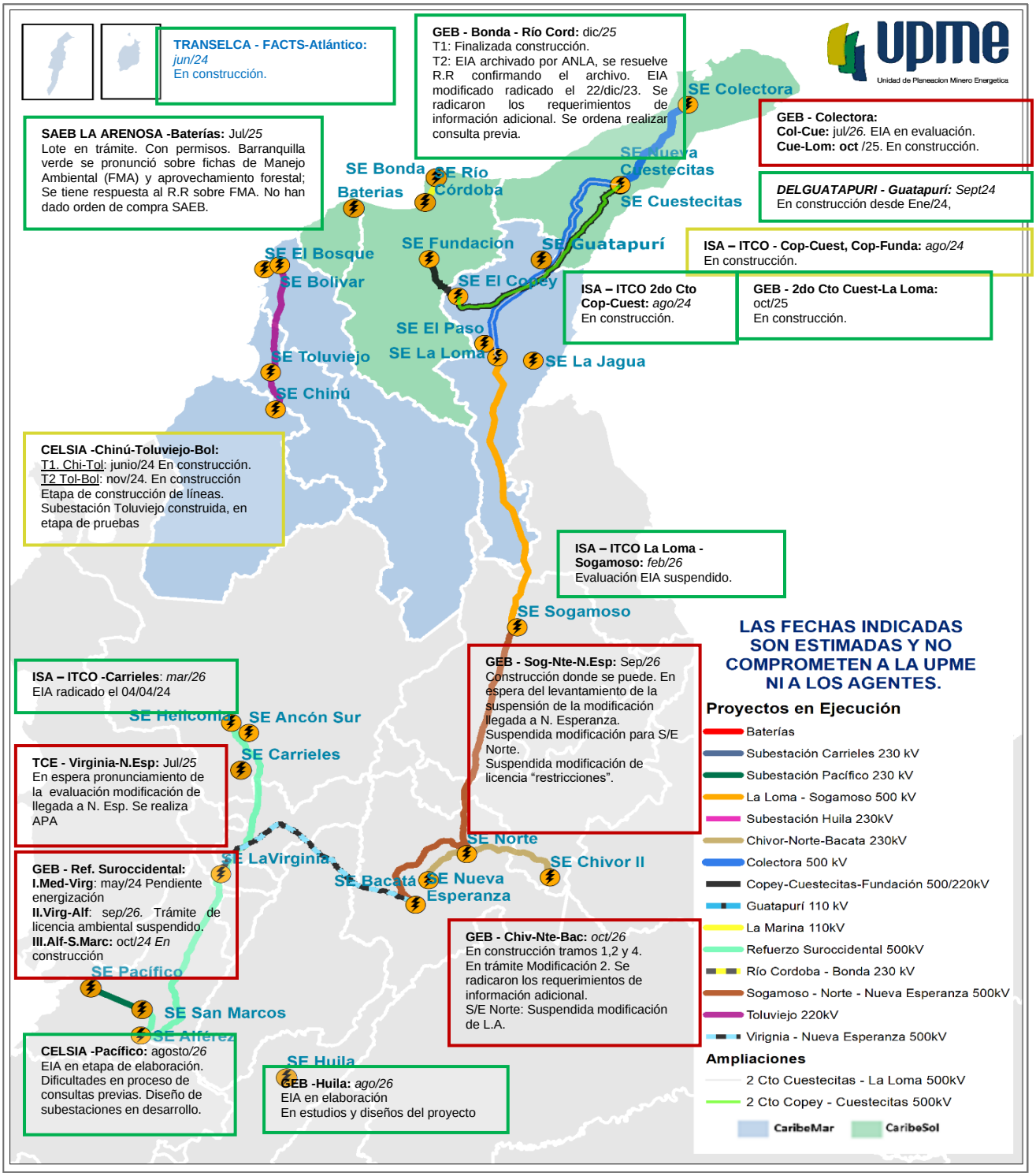

MINISTERIO DE MINAS Y ENERGÍA

Unidad de Planeación Minero Energética

Junio 2024

upme

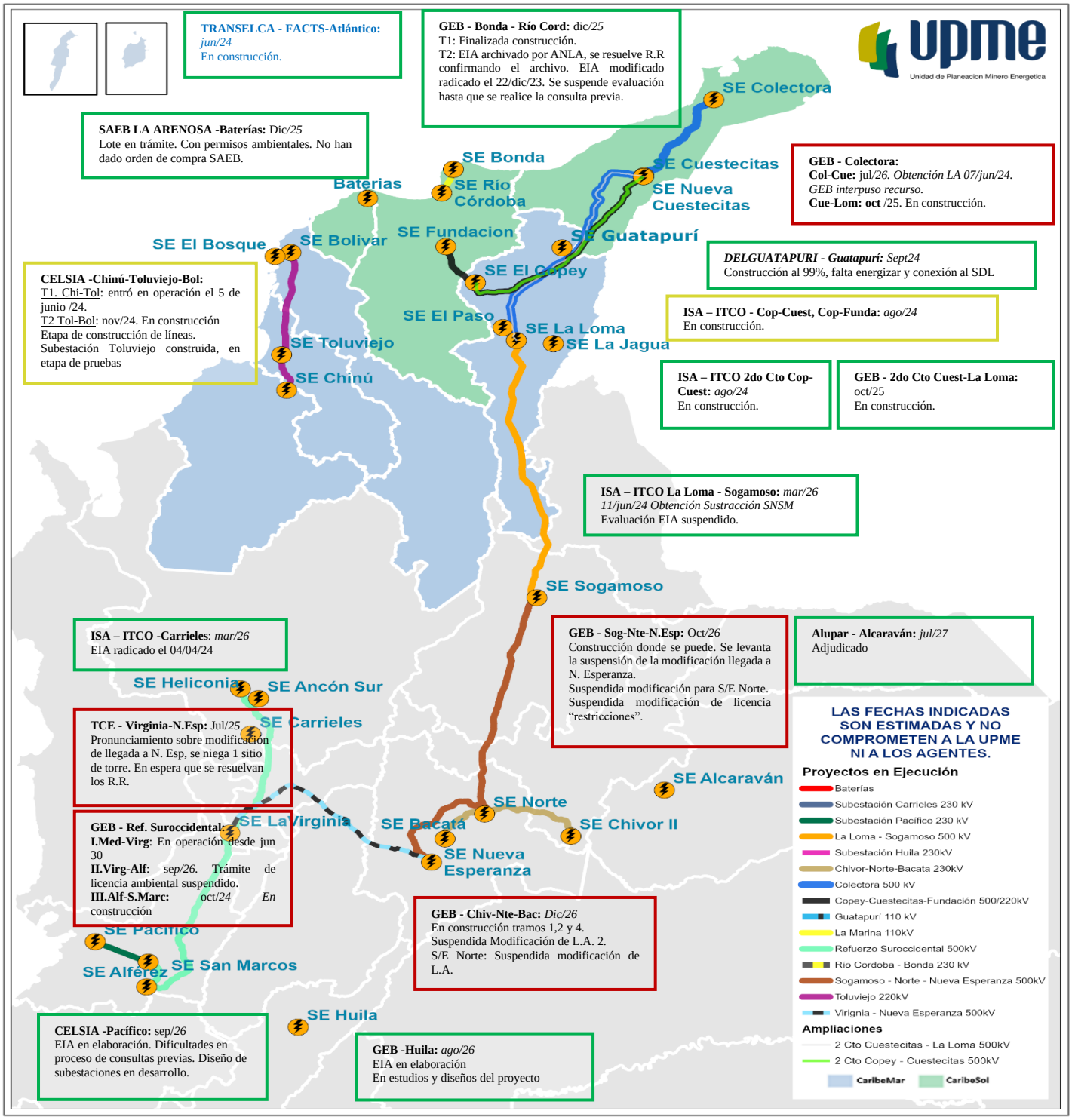

MINISTERIO DE MINAS Y ENERGÍA

Unidad de Planeación Minero Energética

Julio 2024

upme

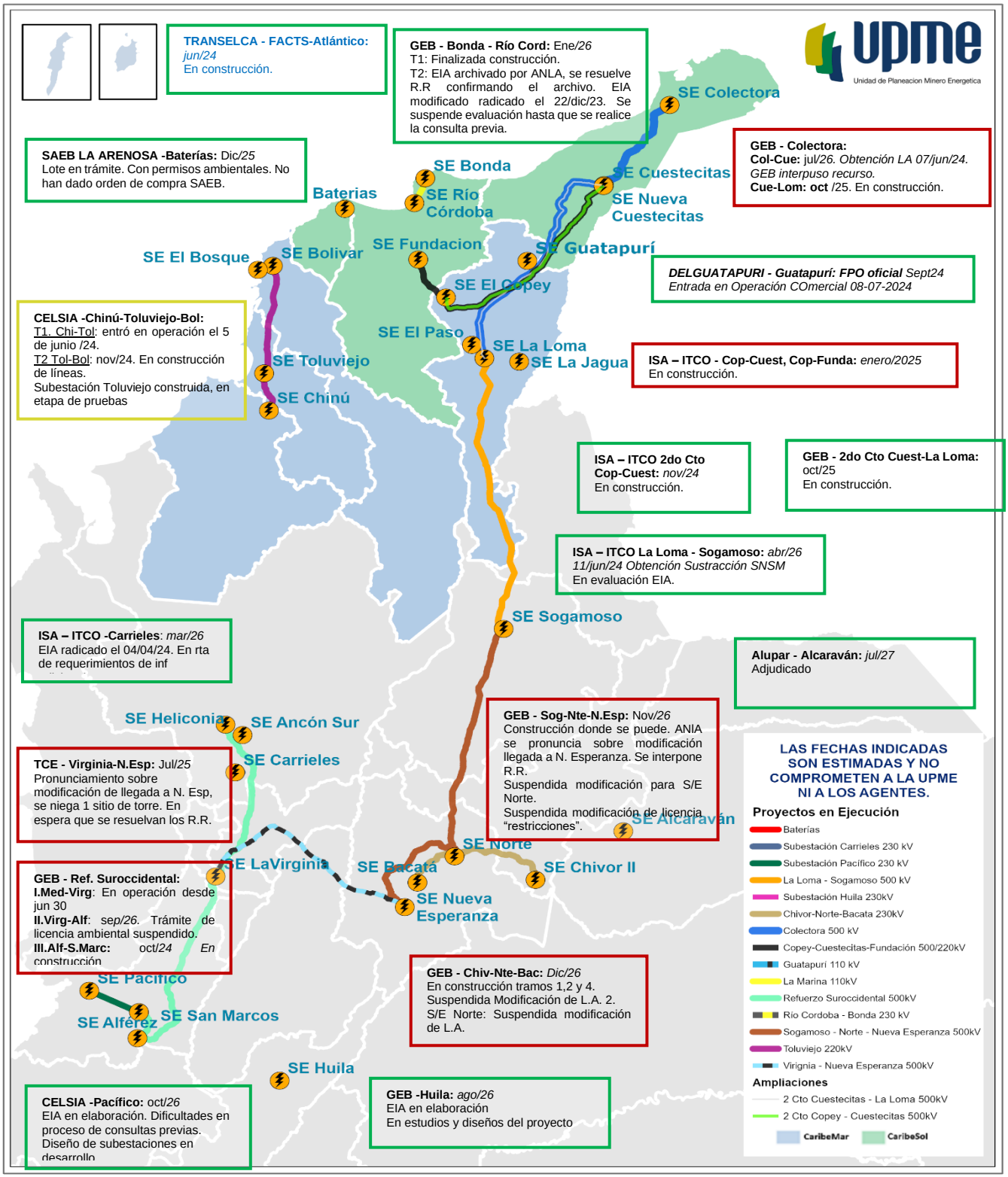

MINISTERIO DE MINAS Y ENERGÍA