

Tamaño de la Muestra

	Total E/S	GMC	Extra	ACPM	GNV
Barranquilla	29	21	18	12	21
Bogotá	59	55	42	54	21
Bucaramanga	22	21	17	18	3
Calli	30	27	21	25	13
Medellin	28	27	26	25	6
Neiva	12	10	9	10	6
Pasto	17	17	10	16	0
Pereira	15	13	13	5	5
Popayán	11	11	5	11	0
Riohacha	10	0	0	10	0
Santa Marta	16	14	10	14	9
Tunja	10	3	10	3	2
Valledupar	15	13	9	13	2
Villavicencio	11	11	10	11	6
Totales	285	260	191	252	92

	Total E/S	GMC	G. Extra	ACPM	GNV
Referencia	\$ 7.382.11			\$ 6.050.14	
Máximo	\$ 7.830.00	\$ 10.650.00		\$ 6.350.00	\$ 1.415.00
Mínimo	\$ 7.490.00	\$ 10.130.00		\$ 5.920.00	\$ 1.415.00
Promedio	\$ 7.729.00	\$ 10.443.33		\$ 6.238.05	\$ 1.415.00
Moda	\$ 7.780.00	\$ 10.310.00		\$ 6.250.00	\$ 1.415.00
Desviación Estándar	\$ 76.37	\$ 164.60		\$ 100.17	\$ 0.00
Número Estaciones de Servicio	29		18		18
Referencia	\$ 7.476.79			\$ 6.249.21	
Máximo	\$ 7.945.00	\$ 9.999.00		\$ 6.530.00	\$ 1.445.00
Mínimo	\$ 7.300.00	\$ 9.200.00		\$ 5.115.00	\$ 1.249.00
Promedio	\$ 7.629.18	\$ 9.758.83		\$ 6.311.11	\$ 1.374.48
Moda	\$ 7.710.00	\$ 9.999.00		\$ 6.330.00	\$ 1.362.00
Desviación Estándar	\$ 139.54	\$ 195.47		\$ 84.00	\$ 56.00
Número Estaciones de Servicio	59		42		21
Referencia	\$ 7.341.30			\$ 6.080.56	
Máximo	\$ 7.840.00	\$ 9.849.00		\$ 6.739.00	\$ 1.270.00
Mínimo	\$ 7.250.00	\$ 9.100.00		\$ 5.070.00	\$ 1.270.00
Promedio	\$ 7.629.76	\$ 9.497.00		\$ 6.293.83	\$ 1.270.00
Moda	\$ 7.724.00	\$ 9.499.00		\$ 6.314.00	\$ 1.270.00
Desviación Estándar	\$ 151.14	\$ 171.63		\$ 147.69	\$ 0.00
Número Estaciones de Servicio	22		17		3
Referencia	\$ 7.498.99			\$ 6.306.33	
Máximo	\$ 7.559.00	\$ 10.200.00		\$ 6.409.00	\$ 1.440.00
Mínimo	\$ 7.490.00	\$ 9.305.00		\$ 6.300.00	\$ 1.350.00
Promedio	\$ 7.522.70	\$ 9.776.00		\$ 6.309.96	\$ 1.420.77
Moda	\$ 7.499.00	\$ 9.798.00		\$ 6.307.00	\$ 1.440.00
Desviación Estándar	\$ 16.26	\$ 184.79		\$ 20.76	\$ 36.85
Número Estaciones de Servicio	30		21		13
Referencia	\$ 7.549.71			\$ 6.207.89	
Máximo	\$ 7.930.00	\$ 10.000.00		\$ 6.668.00	\$ 1.470.00
Mínimo	\$ 7.314.00	\$ 9.379.00		\$ 6.079.00	\$ 1.450.00
Promedio	\$ 7.689.89	\$ 9.668.86		\$ 6.341.76	\$ 1.459.17
Moda	\$ 7.760.00	\$ 9.800.00		\$ 6.315.00	\$ 1.460.00
Desviación Estándar	\$ 147.37	\$ 167.29		\$ 116.57	\$ 6.65
Número Estaciones de Servicio	28		26		6
Referencia	\$ 7.613.81			\$ 6.271.74	
Máximo	\$ 7.960.00	\$ 10.080.00		\$ 6.630.00	\$ 1.375.00
Mínimo	\$ 7.900.00	\$ 9.580.00		\$ 6.560.00	\$ 1.365.00
Promedio	\$ 7.926.50	\$ 9.758.89		\$ 6.586.50	\$ 1.373.33
Moda	\$ 7.960.00	\$ 9.680.00		\$ 6.587.00	\$ 1.375.00
Desviación Estándar	\$ 23.22	\$ 196.75		\$ 17.98	\$ 4.08
Número Estaciones de Servicio	12		9		6
Referencia	\$ 6.424.33			\$ 5.541.09	
Máximo	\$ 6.709.00	\$ 8.570.00		\$ 5.560.00	
Mínimo	\$ 6.550.00	\$ 8.019.00		\$ 5.515.00	
Promedio	\$ 6.624.24	\$ 8.356.00		\$ 5.520.75	
Moda	\$ 6.685.00	\$ 8.340.00		\$ 5.535.00	
Desviación Estándar	\$ 46.10	\$ 167.04		\$ 9.36	
Número Estaciones de Servicio	17		10		9
Referencia	\$ 7.452.80			\$ 6.242.95	
Máximo	\$ 7.670.00	\$ 9.999.00		\$ 6.570.00	\$ 1.390.00
Mínimo	\$ 7.390.00	\$ 9.610.00		\$ 6.440.00	\$ 1.390.00
Promedio	\$ 7.638.54	\$ 9.831.73		\$ 6.538.62	\$ 1.390.00
Moda	\$ 7.670.00	\$ 9.610.00		\$ 6.530.00	\$ 1.390.00
Desviación Estándar	\$ 41.72	\$ 166.80		\$ 32.78	\$ 0.00
Número Estaciones de Servicio	15		11		5
Referencia	\$ 7.518.99			\$ 6.326.33	
Máximo	\$ 8.090.00	\$ 10.080.00		\$ 6.750.00	
Mínimo	\$ 8.080.00	\$ 9.900.00		\$ 6.730.00	
Promedio	\$ 8.082.82	\$ 10.014.00		\$ 6.738.27	
Moda	\$ 8.080.00	\$ 10.060.00		\$ 6.737.00	
Desviación Estándar	\$ 3.69	\$ 70.57		\$ 44.67	
Número Estaciones de Servicio	11		5		11
Referencia	\$ 3.662.38			\$ 3.359.62	
Máximo	\$ 4.000.00			\$ 4.000.00	
Mínimo	\$ 4.000.00			\$ 4.000.00	
Promedio	\$ 4.000.00			\$ 4.000.00	
Moda	\$ 4.000.00			\$ 4.000.00	
Desviación Estándar	\$ 0.00			\$ 0.00	
Número Estaciones de Servicio	10		0		0
Referencia	\$ 7.430.33			\$ 6.098.46	
Máximo	\$ 8.170.00	\$ 11.100.00		\$ 6.390.00	\$ 1.435.00
Mínimo	\$ 7.625.00	\$ 9.999.00		\$ 6.110.00	\$ 1.435.00
Promedio	\$ 8.045.57	\$ 10.705.80		\$ 6.284.57	\$ 1.435.00
Moda	\$ 8.050.00	\$ 9.999.00		\$ 6.320.00	\$ 1.435.00
Desviación Estándar	\$ 105.94	\$ 407.96		\$ 77.11	\$ 0.00
Número Estaciones de Servicio	16		14		9
Referencia	\$ 7.525.11			\$ 6.297.53	
Máximo	\$ 7.670.00	\$ 9.690.00		\$ 6.360.00	\$ 1.260.00
Mínimo	\$ 7.600.00	\$ 9.550.00		\$ 6.345.00	\$ 1.260.00
Promedio	\$ 7.630.60	\$ 9.600.00		\$ 6.354.90	\$ 1.260.00
Moda	\$ 7.640.00	\$ 9.600.00		\$ 6.360.00	\$ 1.260.00
Desviación Estándar	\$ 19.64	\$ 78.10		\$ 5.28	\$ 0.00
Número Estaciones de Servicio	10		3		3
Referencia	\$ 6.167.62			\$ 5.156.12	
Máximo	\$ 6.489.00	\$ 9.074.00		\$ 5.363.00	\$ 990.00
Mínimo	\$ 6.410.00	\$ 8.708.00		\$ 5.250.00	\$ 990.00
Promedio	\$ 6.456.85	\$ 8.933.67		\$ 5.297.54	\$ 970.00
Moda	\$ 6.460.00			\$ 5.270.00	
Desviación Estándar	\$ 25.27	\$ 136.80		\$ 44.94	\$ 28.28
Número Estaciones de Servicio	15		9		2
Referencia	\$ 7.525.11			\$ 6.297.53	
Máximo	\$ 7.999.00	\$ 9.999.00		\$ 6.578.00	\$ 1.500.00
Mínimo	\$ 7.835.00	\$ 9.540.00		\$ 6.310.00	\$ 1.499.00
Promedio	\$ 7.893.38	\$ 9.857.20		\$ 6.501.55	\$ 1.499.63
Moda	\$ 7.999.00	\$ 9.999.00		\$ 6.519.00	\$ 1.500.00
Desviación Estándar	\$ 63.02	\$ 147.73		\$ 77.90	\$ 0.41
Número Estaciones de Servicio	11		10		6

Gasolina Corriente

	Referencia	Máximo	Mínimo	Promedio	Moda	Desv. Estan.	Media - Ref	Max - Min	Min - Ref
Barranquilla	\$ 7.382.11	\$ 7.830.00	\$ 7.490.00	\$ 7.729.00	\$ 7.780.00	\$ 76.37	\$ 348.89	\$ 340.00	\$ 107.89
Bogotá	\$ 7.476.79	\$ 7.945.00	\$ 7.300.00	\$ 7.629.18	\$ 7.710.00	\$ 139.54	\$ 152.39	\$ 645.00	\$ 176.79
Bucaramanga	\$ 7.341.30	\$ 7.840.00	\$ 7.250.00	\$ 7.629.76	\$ 7.724.00	\$ 151.14	\$ 288.46	\$ 590.00	\$ 31.30
Calli	\$ 7.498.99	\$ 7.559.00	\$ 7.490.00	\$ 7.522.70	\$ 7.499.00	\$ 16.26	\$ 3.71	\$ 69.00	\$ 3.99
Medellin	\$ 7.549.71	\$ 7.930.00	\$ 7.314.00	\$ 7.629.89	\$ 7.760.00	\$ 147.37	\$ 141.18	\$ 616.00	\$ 236.71
Neiva	\$ 7.613.81	\$ 7.960.00	\$ 7.900.00	\$ 7.926.50	\$ 7.960.00	\$ 23.22	\$ 312.69	\$ 6.00	\$ 286.19
Pasto	\$ 6.424.33	\$ 6.709.00	\$ 6.550.00	\$ 6.624.24	\$ 6.685.00	\$ 46.10	\$ 199.91	\$ 159.00	\$ 125.67
Pereira	\$ 7.452.80	\$ 7.670.00	\$ 7.390.00	\$ 7.638.54	\$ 7.670.00	\$ 41.72	\$ 285.74	\$ 131.00	\$ 288.20
Popayán	\$ 7.518.99	\$ 8.090.00	\$ 8.080.00	\$ 8.082.82	\$ 8.080.00	\$ 3.69	\$ 563.83	\$ 10.00	\$ 561.01
Riohacha	\$ 3.662.38	\$ 4.000.00	\$ 4.000.00	\$ 4.000.00	\$ 4.000.00	\$ 0.00	\$ 337.62	\$ 0.00	\$ 337.62
Santa Marta	\$ 7.430.33	\$ 8.170.00	\$ 7.625.00	\$ 8.045.57	\$ 8.050.00	\$ 106.94	\$ 615.24	\$ 345.00	\$ 394.67
Tunja	\$ 7.525.11	\$ 7.670.00	\$ 7.600.00	\$ 7.630.60	\$ 7.640.00	\$ 19.64	\$ 105.49	\$ 70.00	\$ 74.89
Valledupar	\$ 6.167.62	\$ 6.489.00	\$ 6.410.00	\$ 6.456.85	\$ 6.460.00	\$ 25.27	\$ 289.23	\$ 79.00	\$ 242.38
Villavicencio	\$ 7.525.11	\$ 7.999.00	\$ 7.835.00	\$ 7.893.38	\$ 7.999.00	\$ 63.02	\$ 368.25	\$ 164.00	\$ 309.89

Estadísticas Precios Gasolina Corriente - Diciembre 2008

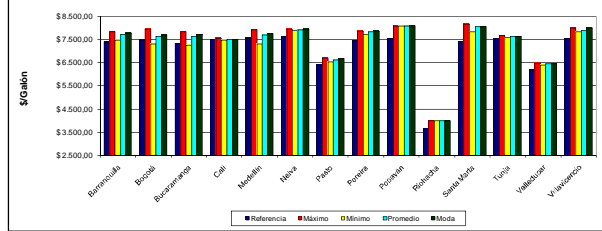

Gasolina Extra

	Máximo	Mínimo	Promedio	Moda	Des. Estan.	Max - Min
Barranquilla	\$ 10.650.00	\$ 10.130.00	\$ 10.443.33	\$ 10.310.00	\$ 164.60	\$ 520.00
Bogotá	\$ 9.999.00	\$ 9.200.00	\$ 9.758.83	\$ 9.999.00	\$ 195.47	\$ 799.00
Bucaramanga	\$ 9.840.00	\$ 9.110.00	\$ 9.497.00	\$ 9.499.00	\$ 171.63	\$ 739.00
Calli	\$ 10.200.00	\$ 9.305.00	\$ 9.776.00	\$ 9.798.00	\$ 184.79	\$ 895.00
Medellin	\$ 10.000.00	\$ 9.379.00	\$ 9.668.89	\$ 9.800.00	\$ 167.29	\$ 621.00
Neiva	\$ 10.080.00	\$ 9.980.00	\$ 9.758.89	\$ 9.980.00	\$ 196.75	\$ 900.00
Pasto	\$ 8.570.00	\$ 8.019.00	\$ 8.356.00	\$ 8.340.00	\$ 167.04	\$ 551.00
Pereira	\$ 9.998.00	\$ 9.610.00	\$ 9.831.73	\$ 9.610.00	\$ 166.80	\$ 388.00
Popayán	\$ 10.080.00	\$ 9.900.00	\$ 10.014.00	\$ 10.080.00	\$ 70.57	\$ 180.00
Riohacha	\$ 11.100.00	\$ 9.999.00	\$ 10.705.80	\$ 9.999.00	\$ 407.96	\$ 1.101.00
Santa Marta	\$ 9.690.00	\$ 9.550.00	\$ 9.600.00		\$ 78.10	\$ 140.00
Tunja	\$ 9.999.00	\$ 9.540.00	\$ 9.857.20	\$ 9.999.00	\$ 147.73	\$ 459.00

Estadísticas Precios Gasolina Extra - Diciembre 2008

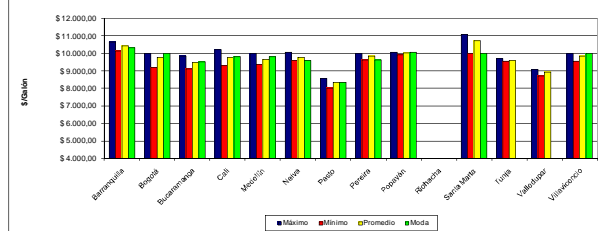

ACPM

	Referencia	Máximo	Mínimo	Promedio	Moda	Desv. Estan.	Media - Ref	Max - Min	Min - Ref
Barranquilla	\$ 6.050.14	\$ 6.350.00	\$ 5.920.00	\$ 6.238.05	\$ 6.250.00	\$ 100.17	\$ 187.91	\$ 430.00	\$ 130.14
Bogotá	\$ 6.249.21	\$ 6.530.00	\$ 6.115.00	\$ 6.311.11	\$ 6.330.00	\$ 84.00	\$ 61.90	\$ 415.00	\$ 134.21
Bucaramanga	\$ 6.080.56	\$ 6.739.00	\$ 5.070.00	\$ 6.293.83	\$ 6.314.00	\$ 147.69	\$ 215.27	\$ 669.00	\$ 105.56
Calli	\$ 6.306.33	\$ 6.409.00	\$ 6.300.00	\$ 6.309.96	\$ 6.307.00	\$ 20.76	\$ 3.63	\$ 109.00	\$ 6.33
Medellin	\$ 6.207.89	\$ 6.668.00	\$ 6.079.00	\$ 6.341.76	\$ 6.315.00	\$ 147.37	\$ 133.87	\$ 589.00	\$ 128.89
Neiva	\$ 6.271.74	\$ 6.630.00	\$ 6.560.00	\$ 6.586.50	\$ 6.587.00	\$ 17.98	\$ 314.76	\$ 70.00	\$ 298.26
Pasto	\$ 5.541.09	\$ 5.570.00	\$ 5.515.00	\$ 5.520.75	\$ 5.535.00	\$ 9.36	\$ 189.66	\$ 45.00	\$ 173.61
Pereira	\$ 6.242.95	\$ 6.570.00	\$ 6.440.00	\$ 6.538.62	\$ 6.530.00	\$ 32.78	\$ 295.67	\$ 130.00	\$ 197.65
Popayán	\$ 6.326.33	\$ 6.750.00	\$ 6.730.00	\$ 6.738.27	\$ 6.737.00	\$ 44.67	\$ 411.94	\$ 20.00	\$ 403.67
Riohacha	\$ 3.359.62	\$ 4.000.00	\$ 4.000.00	\$ 4.000.00	\$ 4.000.00	\$ 0.00	\$ 640.38	\$ 0.00	\$ 640.38
Santa Marta	\$ 6.098.46	\$ 6.390.00	\$ 6.110.00	\$ 6.284.57	\$ 6.320.00	\$ 77.11	\$ 198.11	\$ 280.00	\$ 115.54
Tunja	\$ 6.297.53	\$ 6.360.00	\$ 6.345.00	\$ 6.354.90	\$ 6.360.00	\$ 5.28	\$ 57.37	\$ 120.00	\$ 47.47
Valledupar	\$ 5.156.12	\$ 5.363.00	\$ 5.25						