

Tamaño de la Muestra

	Total E/S	GMC	Extra	ACPM	GNV
Barranquilla	33	31	26	30	21
Bogotá	65	64	47	63	31
Bucaramanga	24	23	19	20	4
Cali	34	31	21	30	13
Cartagena	17	16	14	16	11
Medellín	32	29	29	31	11
Neiva	14	12	11	12	7
Pasto	19	19	10	18	0
Pereira	17	16	14	16	7
Popayán	13	13	5	13	0
Riohacha	11	9	0	9	0
Santa Marta	18	17	13	17	10
Tunja	12	12	12	12	2
Valledupar	17	16	12	16	2
Villavicencio	16	15	13	14	10
Totales	342	326	237	317	129

Gasolina Corriente

	Referencia	Máximo	Mínimo	Promedio	Moda	Dev. Estan.	Media - Ref	Max - Min	Min - Ref	Max - Ref
Barranquilla	\$7.616,83	\$8.050,00	\$7.649,00	\$7.886,61	\$8.010,00	\$124,80	\$268,78	\$401,00	\$32,17	\$433,17
Bogotá	\$7.855,77	\$8.080,00	\$7.547,00	\$7.819,81	\$7.789,00	\$128,87	\$54,04	\$533,00	\$210,77	\$314,23
Bucaramanga	\$7.699,05	\$8.257,00	\$7.600,00	\$7.992,52	\$7.999,00	\$158,85	\$293,47	\$657,00	-\$99,05	\$557,95
Cali	\$7.801,09	\$8.199,00	\$7.699,00	\$8.003,65	\$7.799,00	\$154,29	\$202,56	\$500,00	\$102,09	\$397,91
Cartagena	\$7.591,81	\$8.199,00	\$8.110,00	\$8.146,50	\$8.140,00	\$22,47	\$564,69	\$89,00	\$528,19	\$617,19
Medellín	\$7.743,35	\$8.170,00	\$8.079,00	\$8.146,63	\$8.190,00	\$29,42	\$109,66	\$651,00	\$91,16	\$459,82
Neiva	\$7.789,00	\$8.113,00	\$8.000,00	\$8.086,50	\$8.090,00	\$29,42	\$287,50	\$113,00	\$211,00	\$324,00
Pasto	\$6.592,77	\$6.996,00	\$6.740,00	\$6.886,26	\$6.986,00	\$55,37	\$293,49	\$246,00	\$147,23	\$393,23
Pereira	\$7.855,77	\$8.170,00	\$8.079,00	\$8.146,63	\$8.190,00	\$29,42	\$463,28	\$91,00	\$335,65	\$426,65
Popayán	\$7.817,16	\$8.394,00	\$8.380,00	\$8.389,15	\$8.390,00	\$3,39	\$517,99	\$14,00	\$662,84	\$676,84
Riohacha	\$3.340,29	\$3.150,00	\$3.150,00	\$3.150,00	\$3.150,00	\$0,00	\$190,29	\$0,00	-\$190,29	-\$190,29
Santa Marta	\$7.660,17	\$8.238,00	\$7.900,00	\$8.173,29	\$8.240,00	\$100,94	\$513,12	\$388,00	\$238,63	\$637,63
Tunja	\$7.816,75	\$7.940,00	\$7.650,00	\$7.829,67	\$7.898,00	\$128,87	\$66,92	\$201,00	\$33,25	\$123,25
Valledupar	\$6.499,04	\$6.806,00	\$6.560,00	\$6.707,19	\$6.700,00	\$57,68	\$208,15	\$246,00	\$60,96	\$306,96
Villavicencio	\$7.816,75	\$8.399,00	\$8.099,00	\$8.195,13	\$8.220,00	\$81,67	\$378,38	\$300,00	\$282,25	\$582,25

	Total E/S	GMC	G. Extra	ACPM	GNV
Barranquilla	Referencia	\$7.616,83		\$6.403,55	
	Máximo	\$8.050,00	\$9.799,00	\$6.780,00	\$1.475,00
	Mínimo	\$7.649,00	\$9.000,00	\$6.190,00	\$1.399,00
	Promedio	\$7.886,61	\$9.533,31	\$6.583,17	\$1.471,38
	Moda	\$8.010,00	\$9.790,00	\$6.690,00	\$1.475,00
	Desviación Estándar	\$124,80	\$229,31	\$144,30	\$6,58
	Número Estaciones de Servicio	33	29	29	21
Bogotá	Referencia	\$7.855,77		\$6.666,70	
	Máximo	\$8.080,00	\$9.999,00	\$7.030,00	\$1.499,00
	Mínimo	\$7.547,00	\$8.980,00	\$6.474,00	\$1.189,00
	Promedio	\$7.819,81	\$9.615,77	\$6.693,03	\$1.326,26
	Moda	\$7.789,00	\$9.399,00	\$6.729,00	\$1.249,00
	Desviación Estándar	\$128,87	\$218,94	\$118,21	\$6,89
	Número Estaciones de Servicio	65	47	47	31
Bucaramanga	Referencia	\$7.699,05		\$6.446,20	
	Máximo	\$8.257,00	\$9.699,00	\$6.839,00	\$1.450,00
	Mínimo	\$7.600,00	\$9.290,00	\$6.350,00	\$1.448,00
	Promedio	\$7.992,52	\$9.456,16	\$6.636,45	\$1.449,50
	Moda	\$7.999,00	\$9.450,00	\$6.640,00	\$1.450,00
	Desviación Estándar	\$158,85	\$115,26	\$128,90	\$1,00
	Número Estaciones de Servicio	24	19	20	4
Cali	Referencia	\$7.801,09		\$6.729,88	
	Máximo	\$8.199,00	\$9.899,00	\$7.023,00	\$1.550,00
	Mínimo	\$7.699,00	\$9.382,00	\$6.594,00	\$1.479,00
	Promedio	\$8.003,65	\$9.705,10	\$6.872,77	\$1.544,54
	Moda	\$7.799,00	n/A	\$6.899,00	\$1.550,00
	Desviación Estándar	\$154,29	\$144,69	\$118,32	\$19,69
	Número Estaciones de Servicio	34	21	30	13
Cartagena	Referencia	\$7.591,81		\$6.397,26	
	Máximo	\$8.199,00	\$9.850,00	\$6.885,00	\$1.505,00
	Mínimo	\$8.110,00	\$9.470,00	\$6.730,00	\$1.505,00
	Promedio	\$8.146,50	\$9.700,86	\$6.810,81	\$1.505,00
	Moda	\$8.140,00	\$9.750,00	\$6.750,00	\$1.505,00
	Desviación Estándar	\$22,47	\$119,19	\$69,56	\$0,00
	Número Estaciones de Servicio	17	16	14	11
Medellín	Referencia	\$7.743,35		\$6.615,07	
	Máximo	\$8.170,00	\$9.970,00	\$7.065,00	\$1.289,00
	Mínimo	\$7.629,00	\$9.299,00	\$6.479,00	\$1.249,00
	Promedio	\$7.829,64	\$9.606,63	\$6.798,74	\$1.270,82
	Moda	\$7.870,00	\$9.690,00	\$6.806,00	\$1.289,00
	Desviación Estándar	\$128,78	\$156,51	\$104,11	\$10,79
	Número Estaciones de Servicio	32	29	31	11
Neiva	Referencia	\$7.789,00		\$6.672,94	
	Máximo	\$8.113,00	\$9.864,00	\$7.020,00	\$1.439,00
	Mínimo	\$8.000,00	\$9.500,00	\$6.909,00	\$1.225,00
	Promedio	\$8.086,50	\$9.686,45	\$6.978,33	\$1.372,14
	Moda	\$8.090,00	\$9.550,00	\$6.899,00	\$1.439,00
	Desviación Estándar	\$29,42	\$128,52	\$42,16	\$100,91
	Número Estaciones de Servicio	14	12	11	7
Pasto	Referencia	\$6.592,77		\$4.081,94	
	Máximo	\$6.996,00	\$8.599,00	\$5.415,00	
	Mínimo	\$6.740,00	\$8.350,00	\$4.820,00	
	Promedio	\$6.886,26	\$8.447,90	\$5.011,78	
	Moda	\$6.986,00	\$8.350,00	\$5.035,00	
	Desviación Estándar	\$55,37	\$99,68	\$143,45	
	Número Estaciones de Servicio	19	19	10	0
Pereira	Referencia	\$7.855,77		\$6.655,35	
	Máximo	\$8.170,00	\$9.850,00	\$7.065,00	\$1.500,00
	Mínimo	\$7.629,00	\$9.599,00	\$6.699,00	\$1.439,00
	Promedio	\$8.146,63	\$9.799,79	\$6.910,88	\$1.485,29
	Moda	\$8.150,00	\$9.840,00	\$6.950,00	\$1.490,00
	Desviación Estándar	\$128,87	\$156,51	\$104,11	\$10,79
	Número Estaciones de Servicio	17	16	14	7
Popayán	Referencia	\$7.817,16		\$6.745,95	
	Máximo	\$8.394,00	\$9.950,00	\$7.192,00	
	Mínimo	\$8.380,00	\$9.749,00	\$7.099,00	
	Promedio	\$8.389,15	\$9.845,60	\$7.181,23	
	Moda	\$8.390,00	\$9.790,00	\$7.190,00	
	Desviación Estándar	\$3,39	\$96,31	\$25,15	
	Número Estaciones de Servicio	13	5	13	0
Riohacha	Referencia	\$3.340,29		\$2.798,66	
	Máximo	\$3.150,00		\$2.850,00	
	Mínimo	\$3.150,00		\$2.850,00	
	Promedio	\$3.150,00		\$2.850,00	
	Moda	\$3.150,00		\$2.850,00	
	Desviación Estándar	\$0,00		\$0,00	
	Número Estaciones de Servicio	11	0	9	0
Santa Marta	Referencia	\$7.660,17		\$6.454,52	
	Máximo	\$8.238,00	\$9.800,00	\$6.774,00	\$1.475,00
	Mínimo	\$7.900,00	\$9.000,00	\$6.400,00	\$1.475,00
	Promedio	\$8.173,29	\$9.615,92	\$6.630,47	\$1.475,00
	Moda	\$8.240,00	\$9.750,00	\$6.740,00	\$1.475,00
	Desviación Estándar	\$100,94	\$235,66	\$114,60	\$0,00
	Número Estaciones de Servicio	18	17	17	10
Tunja	Referencia	\$7.816,75		\$6.717,67	
	Máximo	\$7.940,00	\$9.800,00	\$6.880,00	\$1.480,00
	Mínimo	\$7.650,00	\$9.000,00	\$6.570,00	\$1.480,00
	Promedio	\$7.912,67	\$9.603,00	\$6.790,67	\$1.480,00
	Moda	\$7.935,00	n/A	\$6.800,00	\$1.480,00
	Desviación Estándar	\$27,98	\$170,67	\$67,13	\$0,00
	Número Estaciones de Servicio	12	3	12	2
Valledupar	Referencia	\$6.499,04		\$5.533,29	
	Máximo	\$6.806,00	\$8.310,00	\$5.800,00	\$885,00
	Mínimo	\$6.560,00	\$8.030,00	\$5.610,00	\$885,00
	Promedio	\$6.707,19	\$8.188,42	\$5.725,50	\$885,00
	Moda	\$6.700,00	\$8.290,00	\$5.750,00	\$885,00
	Desviación Estándar	\$57,68	\$115,72	\$48,16	\$0,00
	Número Estaciones de Servicio	17	12	16	2
Villavicencio	Referencia	\$7.816,75		\$6.717,67	
	Máximo	\$8.399,00	\$9.999,00	\$7.062,00	\$1.548,00
	Mínimo	\$8.099,00	\$9.399,00	\$6.599,00	\$1.296,00
	Promedio	\$8.195,13	\$9.784,92	\$6.897,14	\$1.498,10
	Moda	\$8.220,00	\$9.999,00	\$6.995,00	\$1.548,00
	Desviación Estándar	\$81,67	\$218,14	\$114,25	\$80,16
	Número Estaciones de Servicio	16	15	13	14

Estadísticas Precios Gasolina Corriente - Octubre 2010

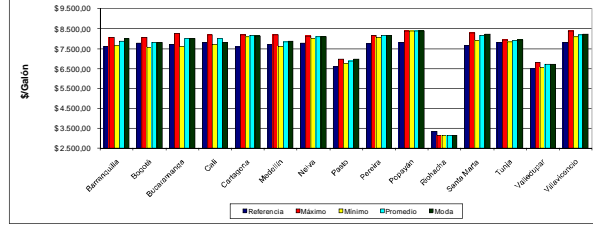

Gasolina Extra

	Máximo	Mínimo	Promedio	Moda	Des. Estan.	Max - Min
Barranquilla	\$9.799,00	\$9.000,00	\$8.533,31	\$9.790,00	\$229,31	\$799,00
Bogotá	\$9.999,00	\$9.290,00	\$9.552,16	\$9.450,00	\$115,26	\$409,00
Bucaramanga	\$9.699,00	\$9.290,00	\$9.552,16	\$9.450,00	\$115,26	\$409,00
Cali	\$9.899,00	\$9.382,00	\$9.709,10	n/A	\$144,69	\$517,00
Cartagena	\$9.850,00	\$9.470,00	\$9.700,86	\$9.750,00	\$22,47	\$390,00
Medellín	\$9.864,00	\$9.500,00	\$9.686,45	\$9.550,00	\$128,52	\$364,00
Pasto	\$8.599,00	\$8.350,00	\$8.447,90	\$8.359,00	\$99,68	\$249,00
Pereira	\$9.850,00	\$9.599,00	\$9.729,79	\$9.725,00	\$25,15	\$251,00
Popayán	\$9.950,00	\$9.749,00	\$9.845,60	\$9.790,00	\$96,31	\$201,00
Riohacha	\$9.800,00	\$8.900,00	\$9.615,92	\$9.750,00	\$235,66	\$900,00
Santa Marta	\$9.800,00	\$9.000,00	\$8.615,92	\$9.750,00	\$235,66	\$900,00
Tunja	\$8.310,00	\$8.030,00	\$8.188,42	\$8.290,00	\$115,72	\$280,00
Valledupar	\$9.999,00	\$9.399,00	\$9.784,92	\$9.999,00	\$218,14	\$600,00
Villavicencio	\$9.999,00	\$9.399,00	\$9.784,92	\$9.999,00	\$218,14	\$600,00

Estadísticas Precios Gasolina Extra - Octubre 2010

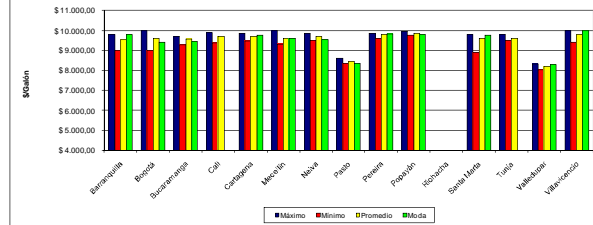

ACPM

	Referencia	Máximo	Mínimo	Promedio	Moda	Dev. Estan.	Media - Ref	Max - Min	Min - Ref	Max - Ref
Barranquilla	\$6.403,55	\$7.600,00	\$6.190,00	\$6.583,17	\$6.690,00	\$144,30	\$179,62	\$500,00	\$213,55	\$376,45
Bogotá	\$6.666,70	\$7.030,00	\$6.474,00	\$6.693,03	\$6.720,00	\$118,21	\$28,33	\$566,00	\$192,70	\$363,30
Bucaramanga	\$6.446,20	\$6.839,00	\$6.350,00	\$6.636,45	\$6.640,00	\$128,90	\$190,25	\$489,00	-\$96,20	\$392,80
Cali	\$6.729,88	\$7.023,00	\$6.594,00	\$6.872,77	\$6.899,00	\$118,32	\$142,89	\$429,00	\$135,88	\$293,12
Cartagena	\$6.372,26	\$6.885,00	\$6.730,00	\$6.810,81	\$6.750,00	\$59,56	\$433,65	\$155,00	\$352,74	\$507,74
Medellín	\$6.615,07	\$7.065,00	\$6.479,00	\$6.798,74	\$6.806,00	\$104,11	\$183,67	\$686,00	\$120,07	\$449,93
Neiva	\$6.672,94	\$7.020,00	\$6.909,00	\$6.978,33	\$7.020,00	\$42,16	\$305,39	\$111,00	\$236,06	\$347,06
Pasto	\$4.081,94	\$5.415,00	\$4.820,00	\$5.011,78	\$5.035,00	\$				