

Número de Registros de Información Procesados

	GMC	Extra	ACPM	GNV
Barranquilla	55	38	56	33
Bogotá	104	91	99	57
Bucaramanga	69	49	57	22
Cali	69	56	61	27
Cartagena	30	36	34	14
Ibagué	37	25	36	19
Medellín	66	78	68	28
Neiva	30	22	30	14
Pasto	38	14	37	18
Pereira	26	46	43	18
Popayán	19	9	19	7
Santa Marta	42	25	42	14
Tunja	18	5	18	6
Valledupar	16	5	15	1
Villavicencio	35	24	33	15
Totales	703	471	712	276

	Max. Fijado	Max. Calculado	Mínimo	Promedio	Moda	Dev. Estan.	Prom - Max Fij.	Max Cal - Min	Min - Max Fij.
Barranquilla	\$ 7.749,58	\$ 8.896,00	\$ 8.450,00	\$ 8.816,73	\$ 8.890,00	\$ 96,15	\$ 68,15	\$ 446,00	\$ 208,56
Bogotá	\$ 9.910,13	\$ 9.910,00	\$ 9.811,00	\$ 9.797,63	\$ 9.910,00	\$ 122,41	\$ 112,20	\$ 499,00	\$ 309,13
Bucaramanga	\$ 8.745,58	\$ 8.890,00	\$ 8.499,00	\$ 8.877,70	\$ 8.740,00	\$ 94,76	\$ 67,88	\$ 461,00	\$ 246,58
Cali	\$ 9.910,40	\$ 9.991,00	\$ 8.450,00	\$ 9.829,93	\$ 9.900,00	\$ 117,34	\$ 69,47	\$ 501,00	\$ 420,40
Cartagena	\$ 8.851,29	\$ 8.890,00	\$ 8.650,00	\$ 8.828,48	\$ 8.850,00	\$ 129,70	\$ 21,11	\$ 756,00	\$ 662,49
Ibagué	\$ 8.851,29	\$ 8.890,00	\$ 8.650,00	\$ 8.799,65	\$ 8.850,00	\$ 70,07	\$ 51,64	\$ 247,00	\$ 202,29
Medellín	\$ 8.861,77	\$ 9.040,00	\$ 8.450,00	\$ 8.794,15	\$ 8.850,00	\$ 129,44	\$ 67,65	\$ 450,00	\$ 291,77
Neiva	\$ 8.934,75	\$ 9.040,00	\$ 8.500,00	\$ 8.943,97	\$ 8.990,00	\$ 57,76	\$ 9,22	\$ 190,00	\$ 54,75
Pasto	\$ 8.982,25	\$ 8.621,00	\$ 8.587,00	\$ 8.667,82	\$ 8.580,00	\$ 50,01	\$ 14,43	\$ 184,00	\$ 155,25
Pereira	\$ 8.898,25	\$ 9.000,00	\$ 8.680,00	\$ 8.914,03	\$ 8.980,00	\$ 27,75	\$ 38,05	\$ 340,00	\$ 288,25
Popayán	\$ 9.060,40	\$ 9.230,00	\$ 9.050,00	\$ 9.180,44	\$ 9.220,00	\$ 46,39	\$ 120,44	\$ 180,00	\$ 10,40
Santa Marta	\$ 8.848,58	\$ 9.180,00	\$ 8.710,00	\$ 8.925,40	\$ 8.980,00	\$ 75,99	\$ 76,82	\$ 470,00	\$ 138,58
Tunja	\$ 9.043,93	\$ 9.053,00	\$ 9.005,00	\$ 9.031,58	\$ 9.045,00	\$ 14,16	\$ 12,37	\$ 48,00	\$ 38,93
Valledupar	\$ 7.727,41	\$ 7.972,00	\$ 7.680,00	\$ 7.842,19	\$ 7.830,00	\$ 71,82	\$ 114,78	\$ 292,00	\$ 47,41
Villavicencio	\$ 9.010,03	\$ 9.240,00	\$ 8.890,00	\$ 9.082,26	\$ 8.990,00	\$ 91,39	\$ 52,23	\$ 350,00	\$ 120,03

Estadísticas Precios Gasolina Corriente - Octubre 2012

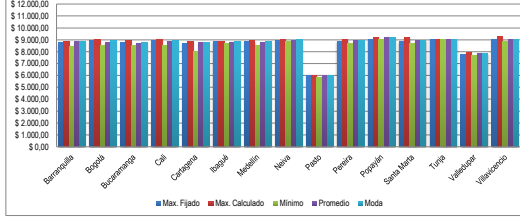

	GMC	Extra	ACPM	GNV
Barranquilla	\$ 8.749,58	\$ 8.896,00	\$ 8.450,00	\$ 7.923,18
Bogotá	\$ 9.910,13	\$ 10.800,00	\$ 9.200,00	\$ 1.699,00
Bucaramanga	\$ 8.450,00	\$ 9.950,00	\$ 7.650,00	\$ 1.622,00
Cali	\$ 8.816,73	\$ 10.551,74	\$ 8.443,73	\$ 1.656,24
Cartagena	\$ 8.851,29	\$ 10.600,00	\$ 8.100,00	\$ 1.699,00
Ibagué	\$ 96,04	\$ 184,68	\$ 106,81	\$ 13,44
Medellín	55	38	56	33
Neiva	65	65	65	65
Pasto	\$ 8.910,13	\$ 10.980,00	\$ 8.286,50	\$ 1.490,00
Pereira	\$ 8.511,00	\$ 9.999,00	\$ 7.859,00	\$ 1.199,00
Popayán	\$ 8.797,93	\$ 10.453,27	\$ 8.136,18	\$ 1.314,22
Santa Marta	\$ 8.910,00	\$ 10.400,00	\$ 8.326,00	\$ 1.249,00
Tunja	\$ 122,41	\$ 209,71	\$ 99,26	\$ 84,46
Valledupar	104	54	106	46
Villavicencio	106	106	106	106
Barranquilla	\$ 8.745,58	\$ 10.400,00	\$ 8.619,00	\$ 1.630,00
Bogotá	\$ 8.450,00	\$ 9.990,00	\$ 7.620,00	\$ 1.499,00
Bucaramanga	\$ 8.677,70	\$ 10.131,51	\$ 7.926,63	\$ 1.804,77
Cali	\$ 7.749,58	\$ 9.999,00	\$ 8.100,00	\$ 1.399,00
Cartagena	\$ 94,76	\$ 109,56	\$ 147,35	\$ 51,46
Ibagué	60	49	67	22
Medellín	64	64	64	64
Neiva	\$ 8.910,40	\$ 10.830,00	\$ 8.310,00	\$ 1.479,00
Pasto	\$ 8.991,00	\$ 9.980,00	\$ 8.485,00	\$ 1.209,00
Pereira	\$ 8.829,93	\$ 10.450,75	\$ 8.158,16	\$ 1.321,00
Popayán	\$ 9.900,00	\$ 9.999,00	\$ 8.249,00	\$ 1.249,00
Santa Marta	\$ 117,34	\$ 239,24	\$ 106,75	\$ 72,46
Tunja	69	56	61	27
Valledupar	81	81	81	81
Villavicencio	\$ 8.711,37	\$ 9.999,00	\$ 7.696,19	\$ 1.209,00
Barranquilla	\$ 8.850,00	\$ 10.890,00	\$ 8.062,00	\$ 1.400,00
Bogotá	\$ 10.056,00	\$ 9.954,00	\$ 7.003,00	\$ 1.209,00
Bucaramanga	\$ 9.735,48	\$ 10.622,00	\$ 7.869,63	\$ 1.334,21
Cali	\$ 8.790,00	\$ 10.790,00	\$ 7.980,00	\$ 1.299,00
Cartagena	\$ 123,70	\$ 250,25	\$ 152,59	\$ 61,89
Ibagué	80	38	80	38
Medellín	\$ 8.851,29	\$ 10.400,00	\$ 8.147,43	\$ 1.490,00
Neiva	\$ 8.996,00	\$ 10.700,00	\$ 8.197,00	\$ 1.479,00
Pasto	\$ 8.648,00	\$ 9.500,00	\$ 7.985,00	\$ 1.200,00
Pereira	\$ 7.795,15	\$ 10.303,88	\$ 8.107,41	\$ 1.285,68
Popayán	\$ 8.850,00	\$ 10.500,00	\$ 8.160,00	\$ 1.249,00
Santa Marta	\$ 70,07	\$ 260,18	\$ 50,63	\$ 75,33
Tunja	37	38	38	38
Valledupar	\$ 8.861,77	\$ 10.580,00	\$ 8.158,16	\$ 1.699,00
Villavicencio	\$ 8.130,00	\$ 10.980,00	\$ 8.320,00	\$ 1.699,00
Barranquilla	\$ 8.490,00	\$ 9.999,00	\$ 7.512,00	\$ 1.199,00
Bogotá	\$ 8.794,15	\$ 10.492,50	\$ 8.129,48	\$ 1.643,67
Bucaramanga	\$ 8.860,00	\$ 10.580,00	\$ 8.160,00	\$ 1.499,00
Cali	\$ 101,44	\$ 180,68	\$ 96,77	\$ 137,63
Cartagena	80	80	80	80
Ibagué	\$ 8.934,75	\$ 10.830,00	\$ 8.214,45	\$ 1.490,00
Medellín	\$ 8.920,00	\$ 10.800,00	\$ 8.250,00	\$ 1.490,00
Neiva	\$ 8.850,00	\$ 9.999,00	\$ 8.080,00	\$ 1.299,00
Pasto	\$ 8.943,97	\$ 10.485,52	\$ 8.243,67	\$ 1.440,00
Pereira	\$ 8.749,58	\$ 10.300,00	\$ 8.000,00	\$ 1.299,00
Popayán	\$ 57,76	\$ 204,16	\$ 69,96	\$ 88,32
Santa Marta	30	22	30	8
Tunja	30	30	30	30
Valledupar	\$ 5.982,25	\$ 6.625,00	\$ 5.788,19	\$ 5.980,00
Villavicencio	\$ 6.021,00	\$ 6.625,00	\$ 5.580,00	\$ 5.920,00
Barranquilla	\$ 8.829,93	\$ 9.900,00	\$ 7.512,00	\$ 1.199,00
Bogotá	\$ 8.794,15	\$ 10.492,50	\$ 8.129,48	\$ 1.643,67
Bucaramanga	\$ 8.860,00	\$ 10.580,00	\$ 8.160,00	\$ 1.499,00
Cali	\$ 101,44	\$ 180,68	\$ 96,77	\$ 137,63
Cartagena	80	80	80	80
Ibagué	\$ 8.934,75	\$ 10.830,00	\$ 8.214,45	\$ 1.490,00
Medellín	\$ 8.920,00	\$ 10.800,00	\$ 8.250,00	\$ 1.490,00
Neiva	\$ 8.850,00	\$ 9.999,00	\$ 8.080,00	\$ 1.299,00
Pasto	\$ 8.943,97	\$ 10.485,52	\$ 8.243,67	\$ 1.440,00
Pereira	\$ 8.749,58	\$ 10.300,00	\$ 8.000,00	\$ 1.299,00
Popayán	\$ 57,76	\$ 204,16	\$ 69,96	\$ 88,32
Santa Marta	30	22	30	8
Tunja	30	30	30	30
Valledupar	\$ 5.982,25	\$ 6.625,00	\$ 5.788,19	\$ 5.980,00
Villavicencio	\$ 6.021,00	\$ 6.625,00	\$ 5.580,00	\$ 5.920,00
Barranquilla	\$ 8.829,93	\$ 9.900,00	\$ 7.512,00	\$ 1.199,00
Bogotá	\$ 8.794,15	\$ 10.492,50	\$ 8.129,48	\$ 1.643,67
Bucaramanga	\$ 8.860,00	\$ 10.580,00	\$ 8.160,00	\$ 1.499,00
Cali	\$ 101,44	\$ 180,68	\$ 96,77	\$ 137,63
Cartagena	80	80	80	80
Ibagué	\$ 8.934,75	\$ 10.830,00	\$ 8.214,45	\$ 1.490,00
Medellín	\$ 8.920,00	\$ 10.800,00	\$ 8.250,00	\$ 1.490,00
Neiva	\$ 8.850,00	\$ 9.999,00	\$ 8.080,00	\$ 1.299,00
Pasto	\$ 8.943,97	\$ 10.485,52	\$ 8.243,67	\$ 1.440,00
Pereira	\$ 8.749,58	\$ 10.300,00	\$ 8.000,00	\$ 1.299,00
Popayán	\$ 57,76	\$ 204,16	\$ 69,96	\$ 88,32
Santa Marta	30	22	30	8
Tunja	30	30	30	30
Valledupar	\$ 5.982,25	\$ 6.625,00	\$ 5.788,19	\$ 5.980,00
Villavicencio	\$ 6.021,00	\$ 6.625,00	\$ 5.580,00	\$ 5.920,00
Barranquilla	\$ 8.829,93	\$ 9.900,00	\$ 7.512,00	\$ 1.199,00
Bogotá	\$ 8.794,15	\$ 10.492,50	\$ 8.129,48	\$ 1.643,67
Bucaramanga	\$ 8.860,00	\$ 10.580,00	\$ 8.160,00	\$ 1.499,00
Cali	\$ 101,44	\$ 180,68	\$ 96,77	\$ 137,63
Cartagena	80	80	80	80
Ibagué	\$ 8.934,75	\$ 10.830,00	\$ 8.214,45	\$ 1.490,00
Medellín	\$ 8.920,00	\$ 10.800,00	\$ 8.250,00	\$ 1.490,00
Neiva	\$ 8.850,00	\$ 9.999,00	\$ 8.080,00	\$ 1.299,00
Pasto	\$ 8.943,97	\$ 10.485,52	\$ 8.243,67	\$ 1.440,00
Pereira	\$ 8.749,58	\$ 10.300,00	\$ 8.000,00	\$ 1.299,00
Popayán	\$ 57,76	\$ 204,16	\$ 69,96	\$ 88,32
Santa Marta	30	22	30	8
Tunja	30	30	30	30
Valledupar	\$ 5.982,25	\$ 6.625,00	\$ 5.788,19	\$ 5.980,00
Villavicencio	\$ 6.021,00	\$ 6.625,00	\$ 5.580,00	\$ 5.920,00

	Max. Calculado	Mínimo	Promedio	Moda	Dev. Estan.	Max Cal - Min
Barranquilla	\$ 10.990,00	\$ 9.999,00	\$ 10.453,27	\$ 10.400,00	\$ 209,71	\$ 991,00
Bogotá	\$ 10.400,00	\$ 9.990,00	\$ 10.131,51	\$ 9.999,00	\$ 109,56	\$ 410,00
Bucaramanga	\$ 10.630,00	\$ 9.990,00	\$ 10.450,75	\$ 9.999,00	\$ 239,24	\$ 640,00
Cali	\$ 10.890,00	\$ 9.654,00	\$ 10.622,06	\$ 10.730,00	\$ 123,70	\$ 1.386,00
Ibagué	\$ 10.700,00	\$ 9.500,00	\$ 10.350,24	\$ 10.500,00	\$ 260,18	\$ 1.200,00
Medellín	\$ 11.980,00	\$ 9.999,00	\$ 10.492,50	\$ 10.980,00	\$ 180,68	\$ 1.981,00
Neiva	\$ 10.620,00	\$ 9.999,00	\$ 10.418,55	\$ 10.850,00	\$ 204,16	\$ 821,00
Pasto	\$ 8.624,00	\$ 8.300,00	\$ 8.119,86	\$ 8.300,00	\$ 503,10	\$ 1.324,00
Pereira	\$ 10.810,00	\$ 9.999,00	\$ 10.462,70	\$ 10.540,00	\$ 293,92	\$ 1.811,00
Popayán	\$ 10.850,00	\$ 10.390,00	\$ 10.668,67	\$ 10.700,00	\$ 159,61	\$ 550,00
Santa Marta	\$ 10.880,00	\$ 9.950,00	\$ 10.645,60	\$ 10.860,00	\$ 254,41	\$ 1.030,00
Tunja	\$ 9.043,93	\$ 10.980,00	\$ 10.530,75	\$ 10.980,00	\$ 114,16	\$ 1.180,00
Valledupar	\$ 9.173,00	\$ 8.930,00	\$ 9.026,20	\$ 0,00	\$ 112,41	\$ 243,00
Villavicencio	\$ 10.800,00	\$ 10.450,00	\$ 10.613,75	\$ 10.680,00	\$ 76,28	\$ 310,00

Estadísticas Precios Gasolina Extra - Octubre 2012

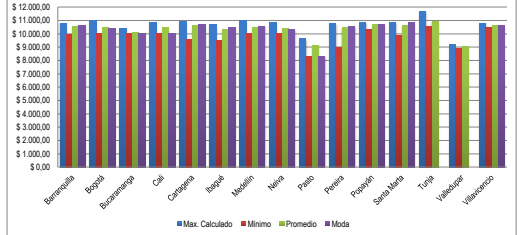

	Max. Fijado	Max. Calculado	Mínimo	Promedio	Moda	Dev. Estan.	Prom - Max Fij.	Max Cal - Min	Min - Max Fij.
Barranquilla	\$ 9.924,19	\$ 8.820,00	\$ 7.650,00	\$ 8.943,73	\$ 8.100,00	\$ 108,81	\$ 120,54	\$ 560,00	\$ 273,19
Bogotá	\$ 8.226,50	\$ 8.330,00	\$ 7.859,00	\$ 8.136,18	\$ 8.226,00	\$ 99,26	\$ 30,32	\$ 471,00	\$ 37,50
Bucaramanga	\$ 7.979,86	\$ 8.910,00	\$ 7.620,00	\$ 8.149,00	\$ 7.970,00	\$ 147,39	\$ 44,93	\$ 950,00	\$ 241,86
Cali	\$ 8.242,03	\$ 8.310,00	\$ 8.885,00	\$ 8.158,16	\$ 8.240,00	\$ 209,08	\$ 63,97	\$ 1.307,00	\$ 1.307,00
Cartagena	\$ 7.898,19	\$ 8.052,00	\$ 7.000,00	\$ 7.899,63	\$ 7.990,00	\$ 192,58	\$ 28,46	\$ 1.092,00	\$ 898,19
Ibagué	\$ 8.147,43	\$ 8.910,00	\$ 7.620,00	\$ 8.149,00	\$ 8.140,00	\$ 58,63	\$ 40,12	\$ 212,00	\$ 152,43
Medellín	\$ 8.156,15	\$ 8.284,00	\$ 7.512,00	\$ 8.129,48	\$ 8.160,00	\$ 96,77	\$ 28,66	\$ 644,16	\$ 644,16
Neiva	\$ 8.214,45	\$ 8.350,00	\$ 8.000,00	\$ 8.243,67	\$ 8.300,00	\$ 69,96	\$ 29,22	\$ 270,00	\$ 114,46
Pasto	\$ 8.788,19	\$ 8.788							