

Tamaño de la Muestra

	Total E/S	GMC	Extra	ACPM	GNV
Barranquilla	24	17	17	17	12
Bogotá	45	42	34	37	11
Bucaramanga	18	18	16	16	2
Cali	25	23	21	21	2
Medellín	23	23	22	19	3
Neiva	10	9	8	9	2
Pasto	14	14	10	13	0
Pereira	12	12	11	12	0
Santa Marta	12	10	9	10	4
Valledupar	12	11	8	11	1
Totales	195	179	156	165	37

	Total E/S	GMC	Extra	ACPM	GNV
Barranquilla	Referencia	\$ 5.546,90		\$ 4.093,86	
	Máximo	\$ 5.950,00	\$ 7.780,00	\$ 4.225,00	\$ 859,00
	Mínimo	\$ 5.670,00	\$ 7.560,00	\$ 4.030,00	\$ 859,00
	Media	\$ 5.826,71	\$ 7.717,29	\$ 4.172,29	\$ 859,00
	Moda	\$ 5.579,00	\$ 7.694,00	\$ 4.125,00	\$ 859,00
	Desviación Estándar	\$ 74,27	\$ 49,36	\$ 50,68	\$ 0,00
Número Estaciones de Servicio	24	17	17	17	12
Bogotá	Referencia	\$ 5.683,79		\$ 4.286,40	
	Máximo	\$ 5.870,00	\$ 8.037,00	\$ 4.380,00	\$ 886,00
	Mínimo	\$ 5.600,00	\$ 7.446,00	\$ 4.182,00	\$ 860,00
	Media	\$ 5.721,33	\$ 7.769,56	\$ 4.288,03	\$ 874,18
	Moda	\$ 5.730,00	\$ 7.836,00	\$ 4.289,00	\$ 886,00
	Desviación Estándar	\$ 70,41	\$ 123,56	\$ 42,02	\$ 13,58
Número Estaciones de Servicio	45	42	34	37	11
Bucaramanga	Referencia	\$ 5.575,84		\$ 4.122,80	
	Máximo	\$ 5.781,00	\$ 7.740,00	\$ 4.303,00	\$ 820,00
	Mínimo	\$ 5.520,00	\$ 7.350,00	\$ 3.950,00	\$ 820,00
	Media	\$ 5.727,94	\$ 7.645,13	\$ 4.227,88	\$ 820,00
	Moda	\$ 5.781,00	\$ 7.702,00	\$ 4.303,00	\$ 820,00
	Desviación Estándar	\$ 89,08	\$ 123,33	\$ 119,41	\$ 0,00
Número Estaciones de Servicio	18	18	16	16	2
Cali	Referencia	\$ 5.546,90		\$ 4.093,86	
	Máximo	\$ 5.899,00	\$ 8.083,00	\$ 4.497,00	\$ 916,00
	Mínimo	\$ 5.702,00	\$ 7.814,00	\$ 4.303,00	\$ 916,00
	Media	\$ 5.856,74	\$ 7.989,29	\$ 4.424,57	\$ 916,00
	Moda	\$ 5.865,00	\$ 8.020,00	\$ 4.419,00	\$ 916,00
	Desviación Estándar	\$ 44,25	\$ 84,42	\$ 47,94	\$ 0,00
Número Estaciones de Servicio	25	23	21	21	2
Medellín	Referencia	\$ 5.702,24		\$ 4.248,20	
	Máximo	\$ 5.919,00	\$ 7.998,00	\$ 4.347,00	\$ 970,00
	Mínimo	\$ 5.730,00	\$ 7.749,00	\$ 4.276,00	\$ 970,00
	Media	\$ 5.841,39	\$ 7.882,91	\$ 4.310,58	\$ 970,00
	Moda	\$ 5.834,00	\$ 7.749,00	\$ 4.310,00	\$ 970,00
	Desviación Estándar	\$ 47,26	\$ 86,25	\$ 23,48	\$ 0,00
Número Estaciones de Trabajo	23	23	19	19	3
Neiva	Referencia	\$ 5.760,27		\$ 4.307,23	
	Máximo	\$ 5.810,00	\$ 7.800,00	\$ 4.357,00	\$ 890,00
	Mínimo	\$ 5.746,00	\$ 7.620,00	\$ 4.262,00	\$ 810,00
	Media	\$ 5.766,11	\$ 7.721,25	\$ 4.312,67	\$ 850,00
	Moda	\$ 5.762,00	\$ 7.760,00	\$ 4.307,00	
	Desviación Estándar	\$ 19,28	\$ 70,60	\$ 29,65	
Número Estaciones de Servicio	10	9	8	9	2
Pasto	Referencia	\$ 4.671,58		\$ 3.482,06	
	Máximo	\$ 5.038,00	\$ 6.790,00	\$ 3.838,00	
	Mínimo	\$ 4.940,00	\$ 6.409,00	\$ 3.725,00	
	Media	\$ 4.993,14	\$ 6.498,40	\$ 3.794,38	
	Moda	\$ 5.000,00	\$ 6.475,00	\$ 3.800,00	
	Desviación Estándar	\$ 24,87	\$ 106,73	\$ 33,15	
Número Estaciones de Servicio	14	14	10	13	0
Pereira	Referencia	\$ 5.661,97		\$ 4.280,61	
	Máximo	\$ 5.978,00	\$ 7.958,00	\$ 4.510,00	
	Mínimo	\$ 5.540,00	\$ 7.810,00	\$ 4.398,00	
	Media	\$ 5.921,08	\$ 7.905,55	\$ 4.474,83	
	Moda	\$ 5.957,00	\$ 7.916,00	\$ 4.491,00	
	Desviación Estándar	\$ 121,83	\$ 49,85	\$ 33,79	
Número Estaciones de Servicio	12	12	11	12	0
Santa Marta	Referencia	\$ 5.572,79		\$ 4.119,75	
	Máximo	\$ 6.050,00	\$ 8.050,00	\$ 4.500,00	\$ 859,00
	Mínimo	\$ 5.730,00	\$ 7.540,00	\$ 3.900,00	\$ 859,00
	Media	\$ 5.878,90	\$ 7.772,89	\$ 4.227,40	\$ 859,00
	Moda	\$ 5.940,00	#N/A	#N/A	\$ 859,00
	Desviación Estándar	\$ 86,52	\$ 183,95	\$ 152,78	\$ 0,00
Número Estaciones de Servicio	12	10	9	10	4
Valledupar	Referencia	\$ 4.543,71		\$ 3.354,19	
	Máximo	\$ 4.876,00	\$ 6.580,00	\$ 3.640,00	\$ 719,00
	Mínimo	\$ 4.802,00	\$ 6.560,00	\$ 3.560,00	\$ 719,00
	Media	\$ 4.852,91	\$ 6.570,75	\$ 3.618,36	\$ 719,00
	Moda	\$ 4.857,00	\$ 6.560,00	\$ 3.638,00	
	Desviación Estándar	\$ 18,15	\$ 9,50	\$ 34,20	
Número Estaciones de Servicio	12	11	8	11	1

Gasolina Corriente

	Referencia	Máximo	Mínimo	Media	Moda	Desv. Estan.	Media - Ref	Max - Min
Barranquilla	\$ 5.546,90	\$ 5.950,00	\$ 5.670,00	\$ 5.826,71	\$ 5.759,00	\$ 74,27	\$ 279,81	\$ 280,00
Bogotá	\$ 5.683,79	\$ 5.870,00	\$ 5.600,00	\$ 5.721,33	\$ 5.730,00	\$ 70,41	\$ 37,54	\$ 270,00
Bucaramanga	\$ 5.575,84	\$ 5.781,00	\$ 5.520,00	\$ 5.727,94	\$ 5.781,00	\$ 89,08	\$ 152,10	\$ 261,00
Cali	\$ 5.546,90	\$ 5.899,00	\$ 5.702,00	\$ 5.856,74	\$ 5.865,00	\$ 44,25	\$ 309,84	\$ 197,00
Medellín	\$ 5.702,24	\$ 5.919,00	\$ 5.730,00	\$ 5.841,39	\$ 5.834,00	\$ 47,26	\$ 139,15	\$ 189,00
Neiva	\$ 5.760,27	\$ 5.810,00	\$ 5.746,00	\$ 5.766,11	\$ 5.762,00	\$ 19,28	\$ 5,84	\$ 64,00
Pasto	\$ 4.671,58	\$ 5.038,00	\$ 4.940,00	\$ 4.993,14	\$ 5.000,00	\$ 24,87	\$ 321,56	\$ 98,00
Pereira	\$ 5.661,97	\$ 5.978,00	\$ 5.540,00	\$ 5.921,08	\$ 5.957,00	\$ 121,83	\$ 259,11	\$ 438,00
Santa Marta	\$ 5.572,79	\$ 6.050,00	\$ 5.730,00	\$ 5.878,90	\$ 5.940,00	\$ 86,52	\$ 306,11	\$ 320,00
Valledupar	\$ 4.543,71	\$ 4.876,00	\$ 4.802,00	\$ 4.852,91	\$ 4.857,00	\$ 18,15	\$ 309,20	\$ 74,00

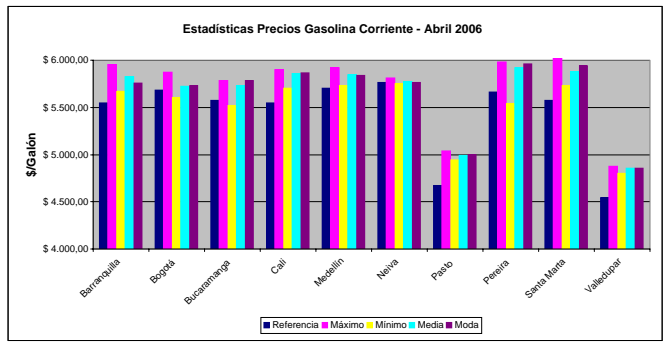

Gasolina Extra

	Máximo	Mínimo	Media	Moda	Desv. Estan.	Max - Min
Barranquilla	\$ 7.780,00	\$ 7.560,00	\$ 7.717,29	\$ 7.694,00	\$ 49,36	\$ 220,00
Bogotá	\$ 8.037,00	\$ 7.446,00	\$ 7.769,56	\$ 7.836,00	\$ 123,56	\$ 591,00
Bucaramanga	\$ 7.740,00	\$ 7.350,00	\$ 7.645,13	\$ 7.702,00	\$ 123,33	\$ 390,00
Cali	\$ 8.083,00	\$ 7.814,00	\$ 7.989,29	\$ 8.020,00	\$ 84,42	\$ 269,00
Medellín	\$ 7.998,00	\$ 7.749,00	\$ 7.882,91	\$ 7.749,00	\$ 86,25	\$ 249,00
Neiva	\$ 7.800,00	\$ 7.620,00	\$ 7.721,25	\$ 7.760,00	\$ 70,60	\$ 180,00
Pasto	\$ 6.790,00	\$ 6.409,00	\$ 6.498,40	\$ 6.475,00	\$ 106,73	\$ 381,00
Pereira	\$ 7.958,00	\$ 7.810,00	\$ 7.905,55	\$ 7.916,00	\$ 49,85	\$ 148,00
Santa Marta	\$ 8.050,00	\$ 7.540,00	\$ 7.772,89	#N/A	\$ 183,95	\$ 510,00
Valledupar	\$ 6.580,00	\$ 6.560,00	\$ 6.570,75	\$ 6.560,00	\$ 9,50	\$ 20,00

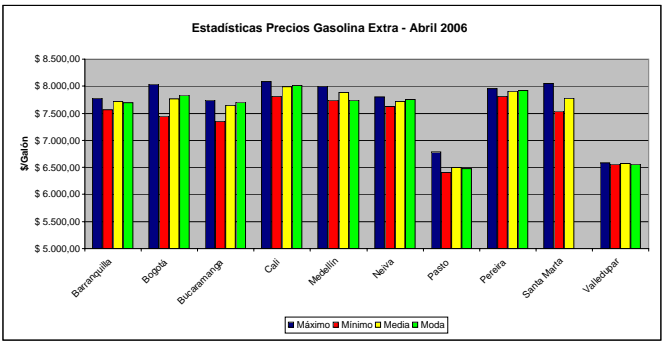

ACPM

	Referencia	Máximo	Mínimo	Media	Moda	Desv. Estan.	Media - Ref	Max - Min
Barranquilla	\$ 4.093,86	\$ 4.225,00	\$ 4.030,00	\$ 4.172,29	\$ 4.125,00	\$ 50,68	\$ 78,43	\$ 195,00
Bogotá	\$ 4.286,40	\$ 4.380,00	\$ 4.182,00	\$ 4.288,03	\$ 4.289,00	\$ 42,02	\$ 1,63	\$ 198,00
Bucaramanga	\$ 4.122,80	\$ 4.303,00	\$ 3.950,00	\$ 4.227,88	\$ 4.303,00	\$ 119,41	\$ 105,08	\$ 353,00
Cali	\$ 4.093,86	\$ 4.497,00	\$ 4.303,00	\$ 4.424,57	\$ 4.419,00	\$ 47,94	\$ 330,71	\$ 194,00
Medellín	\$ 4.248,20	\$ 4.347,00	\$ 4.276,00	\$ 4.310,58	\$ 4.310,00	\$ 23,48	\$ 62,38	\$ 71,00
Neiva	\$ 4.307,23	\$ 4.357,00	\$ 4.262,00	\$ 4.312,67	\$ 4.307,00	\$ 29,65	\$ 5,44	\$ 95,00
Pasto	\$ 3.482,06	\$ 3.838,00	\$ 3.725,00	\$ 3.794,38	\$ 3.800,00	\$ 33,15	\$ 312,32	\$ 113,00
Pereira	\$ 4.280,61	\$ 4.510,00	\$ 4.398,00	\$ 4.474,83	\$ 4.491,00	\$ 33,79	\$ 194,22	\$ 112,00
Santa Marta	\$ 4.119,75	\$ 4.500,00	\$ 3.900,00	\$ 4.227,40	#N/A	\$ 152,78	\$ 107,65	\$ 600,00
Valledupar	\$ 3.354,19	\$ 3.640,00	\$ 3.560,00	\$ 3.618,36	\$ 3.638,00	\$ 34,20	\$ 264,17	\$ 80,00

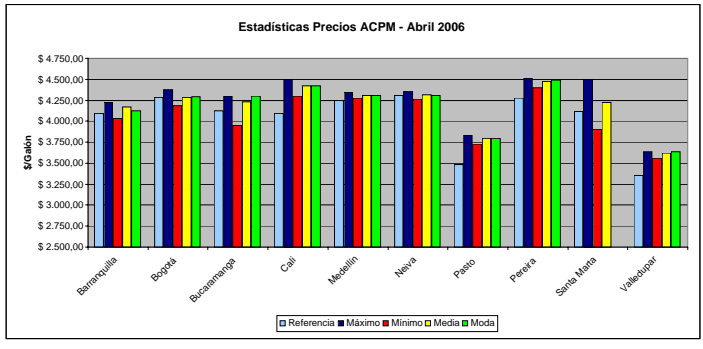

Gas Natural Vehicular

	Máximo	Mínimo	Media	Moda	Desv. Estan.
Barranquilla	\$ 859,00	\$ 859,00	\$ 859,00	\$ 859,00	\$ 0,00
Bogotá	\$ 886,00	\$ 860,00	\$ 874,18	\$ 886,00	\$ 13,58
Bucaramanga	\$ 820,00	\$ 820,00	\$ 820,00	\$ 820,00	\$ 0,00
Cali	\$ 916,00	\$ 916,00	\$ 916,00	\$ 916,00	\$ 0,00
Medellín	\$ 970,00	\$ 970,00	\$ 970,00	\$ 970,00	\$ 0,00
Neiva	\$ 890,00	\$ 810,00	\$ 850,00		
Pasto					
Pereira					
Santa Marta	\$ 859,00	\$ 859,00	\$ 859,00	\$ 859,00	\$ 0,00
Valledupar	\$ 719,00	\$ 719,00	\$ 719,00		

