

Tamaño de la Población	Total E/S
Barranquilla	95
Bogotá	359
Bucaramanga	41
Cali	155
Cartagena	54
Medellín	112
Neiva	28
Pasto	41
Pereira	41
Popayán	20
Riohacha	20
Santa Marta	34
Tunja	19
Valledupar	22
Villavicencio	39
<b>Totales</b>	<b>1080</b>

Gasolina Corriente

	Referencia	Máximo	Mínimo	Promedio	Moda	Desv. Estan.	Media - Ref	Max - Min	Min - Ref
Barranquilla	\$ 8.296,25	\$ 8.950,00	\$ 7.100,00	\$ 8.557,27	\$ 8.620,00	\$ 119,25	\$ 261,02	\$ 1.850,00	\$ 850,00
Bogotá	\$ 8.449,66	\$ 9.999,00	\$ 7.479,00	\$ 8.455,47	\$ 8.349,00	\$ 166,55	\$ 5,81	\$ 2.520,00	\$ 970,66
Bucaramanga	\$ 8.289,79	\$ 8.827,00	\$ 7.821,00	\$ 8.435,46	\$ 8.344,00	\$ 194,01	\$ 145,67	\$ 1.006,00	\$ 468,79
Cali	\$ 8.485,98	\$ 9.023,00	\$ 8.390,00	\$ 8.693,45	\$ 8.529,00	\$ 153,31	\$ 207,47	\$ 633,00	\$ 95,98
Cartagena	\$ 8.260,17	\$ 8.925,00	\$ 7.793,00	\$ 8.705,18	\$ 8.620,00	\$ 224,82	\$ 445,00	\$ 1.132,00	\$ 467,17
Medellín	\$ 8.402,69	\$ 8.900,00	\$ 8.259,00	\$ 8.522,57	\$ 8.479,00	\$ 118,69	\$ 119,88	\$ 641,00	\$ 143,69
Neiva	\$ 8.473,58	\$ 8.890,00	\$ 8.599,00	\$ 8.767,11	\$ 8.800,00	\$ 53,33	\$ 293,53	\$ 291,00	\$ 125,42
Pasto	\$ 7.251,43	\$ 7.626,00	\$ 6.990,00	\$ 7.410,37	\$ 7.528,00	\$ 124,92	\$ 158,94	\$ 636,00	\$ 261,43
Pereira	\$ 8.426,56	\$ 8.963,00	\$ 8.744,00	\$ 8.862,10	\$ 8.890,00	\$ 44,01	\$ 435,53	\$ 219,00	\$ 317,44
Popayán	\$ 8.500,66	\$ 9.150,00	\$ 9.065,00	\$ 9.107,26	\$ 9.115,00	\$ 18,98	\$ 606,60	\$ 85,00	\$ 564,34
Riohacha	\$ 3.340,29	\$ 3.300,00	\$ 2.907,00	\$ 3.157,56	\$ 3.144,00	\$ 84,99	\$ 182,73	\$ 393,00	\$ 433,29
Santa Marta	\$ 8.339,12	\$ 9.260,00	\$ 8.710,00	\$ 8.877,30	\$ 8.890,00	\$ 98,23	\$ 538,18	\$ 550,00	\$ 370,88
Tunja	\$ 8.500,24	\$ 8.630,00	\$ 8.475,00	\$ 8.603,53	\$ 8.630,00	\$ 268,74	\$ 103,28	\$ 195,00	\$ 25,24
Valledupar	\$ 7.575,62	\$ 7.510,00	\$ 6.600,00	\$ 7.208,14	\$ 7.300,00	\$ 268,74	\$ 367,49	\$ 910,00	\$ 975,62
Villavicencio	\$ 8.500,24	\$ 9.014,00	\$ 8.450,00	\$ 8.846,38	\$ 8.895,00	\$ 112,77	\$ 346,14	\$ 564,00	\$ 50,24

Estadísticas Precios Gasolina Corriente - Abril 2011

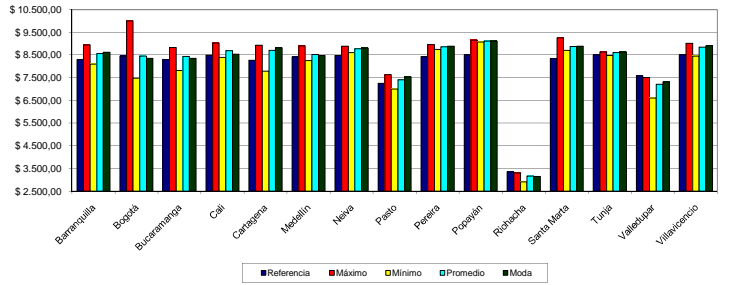

Gasolina Extra

	Máximo	Mínimo	Promedio	Moda	Des. Estan.	Max - Min
Barranquilla	\$ 10.210,00	\$ 9.580,00	\$ 9.896,80	\$ 10.100,00	\$ 272,38	\$ 1.630,00
Bogotá	\$ 10.660,00	\$ 9.399,00	\$ 9.934,12	\$ 9.999,00	\$ 164,42	\$ 1.261,00
Bucaramanga	\$ 9.999,00	\$ 9.239,00	\$ 9.822,36	\$ 9.999,00	\$ 175,52	\$ 760,00
Cali	\$ 10.170,00	\$ 9.450,00	\$ 9.949,94	\$ 9.990,00	\$ 132,14	\$ 720,00
Cartagena	\$ 10.370,00	\$ 9.058,00	\$ 9.990,82	\$ 9.999,00	\$ 224,82	\$ 1.312,00
Medellín	\$ 10.410,00	\$ 7.305,00	\$ 9.901,31	\$ 9.999,00	\$ 418,54	\$ 3.105,00
Neiva	\$ 10.130,00	\$ 9.589,00	\$ 9.907,00	\$ 9.720,00	\$ 159,78	\$ 541,00
Pasto	\$ 8.763,00	\$ 8.521,00	\$ 8.642,00	#N/A	\$ 171,12	\$ 242,00
Pereira	\$ 10.160,00	\$ 9.894,00	\$ 10.016,00	\$ 9.990,00	\$ 67,22	\$ 266,00
Popayán	\$ 10.450,00	\$ 9.990,00	\$ 10.059,57	\$ 9.990,00	\$ 172,22	\$ 460,00
Riohacha	\$ 0,00	\$ 0,00	\$ 0,00	\$ 0,00	\$ 0,00	\$ 0,00
Santa Marta	\$ 10.490,00	\$ 9.870,00	\$ 10.157,22	\$ 10.490,00	\$ 212,70	\$ 620,00
Tunja	\$ 10.330,00	\$ 9.990,00	\$ 10.197,50	#N/A	\$ 146,83	\$ 340,00
Valledupar	\$ 8.630,00	\$ 8.380,00	\$ 8.518,00	#N/A	\$ 100,85	\$ 250,00
Villavicencio	\$ 10.290,00	\$ 9.580,00	\$ 9.956,30	\$ 9.999,00	\$ 163,82	\$ 710,00

Estadísticas Precios Gasolina Extra - Abril 2011

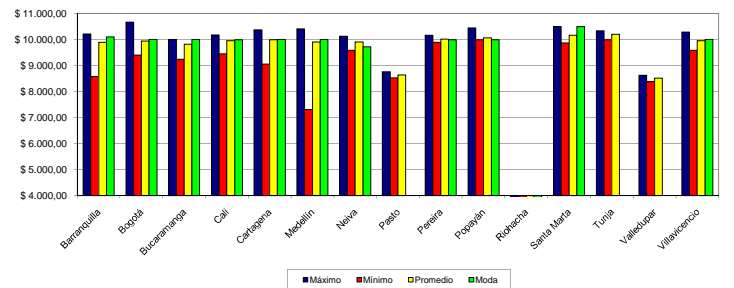

ACPM

	Referencia	Máximo	Mínimo	Promedio	Moda	Desv. Estan.	Media - Ref	Max - Min	Min - Ref
Barranquilla	\$ 7.024,46	\$ 7.500,00	\$ 6.132,00	\$ 7.207,15	\$ 7.400,00	\$ 197,75	\$ 182,69	\$ 1.368,00	\$ 892,46
Bogotá	\$ 7.288,03	\$ 7.985,00	\$ 5.200,00	\$ 7.264,47	\$ 7.349,00	\$ 229,95	\$ 23,55	\$ 2.785,00	\$ 2.088,03
Bucaramanga	\$ 7.069,28	\$ 7.400,00	\$ 6.955,00	\$ 7.180,16	\$ 7.249,00	\$ 128,95	\$ 110,88	\$ 445,00	\$ 114,28
Cali	\$ 7.361,44	\$ 7.918,00	\$ 6.917,00	\$ 7.470,41	\$ 7.549,00	\$ 124,30	\$ 108,97	\$ 1.001,00	\$ 444,44
Cartagena	\$ 6.998,24	\$ 7.510,00	\$ 6.276,00	\$ 7.239,30	\$ 7.310,00	\$ 277,65	\$ 241,06	\$ 1.234,00	\$ 722,24
Medellín	\$ 7.250,36	\$ 9.978,00	\$ 6.324,00	\$ 7.413,00	\$ 7.374,00	\$ 374,47	\$ 162,64	\$ 3.654,00	\$ 922,36
Neiva	\$ 7.307,09	\$ 7.690,00	\$ 7.449,00	\$ 7.580,15	\$ 7.590,00	\$ 54,97	\$ 273,06	\$ 241,00	\$ 141,91
Pasto	\$ 4.735,20	\$ 4.995,00	\$ 4.880,00	\$ 5.181,28	\$ 5.100,00	\$ 140,18	\$ 446,08	\$ 615,00	\$ 144,80
Pereira	\$ 7.284,72	\$ 7.605,00	\$ 7.429,00	\$ 7.556,41	\$ 7.590,00	\$ 43,40	\$ 271,69	\$ 176,00	\$ 144,28
Popayán	\$ 7.376,12	\$ 7.873,00	\$ 7.600,00	\$ 7.829,70	\$ 7.870,00	\$ 69,96	\$ 453,58	\$ 273,00	\$ 223,88
Riohacha	\$ 2.798,66	\$ 3.000,00	\$ 2.725,00	\$ 2.869,70	\$ 2.850,00	\$ 68,37	\$ 71,04	\$ 275,00	\$ 73,66
Santa Marta	\$ 7.035,04	\$ 7.720,00	\$ 6.740,00	\$ 7.306,24	\$ 7.450,00	\$ 151,69	\$ 231,19	\$ 980,00	\$ 335,04
Tunja	\$ 7.338,61	\$ 7.460,00	\$ 7.300,00	\$ 7.418,26	\$ 7.454,00	\$ 47,17	\$ 79,65	\$ 160,00	\$ 38,61
Valledupar	\$ 6.139,96	\$ 6.530,00	\$ 5.850,00	\$ 6.251,18	\$ 6.400,00	\$ 220,19	\$ 111,22	\$ 680,00	\$ 289,96
Villavicencio	\$ 7.338,61	\$ 7.754,00	\$ 7.269,00	\$ 7.499,57	\$ 7.462,00	\$ 99,92	\$ 160,95	\$ 485,00	\$ 69,61

Estadísticas Precios ACPM - Abril 2011

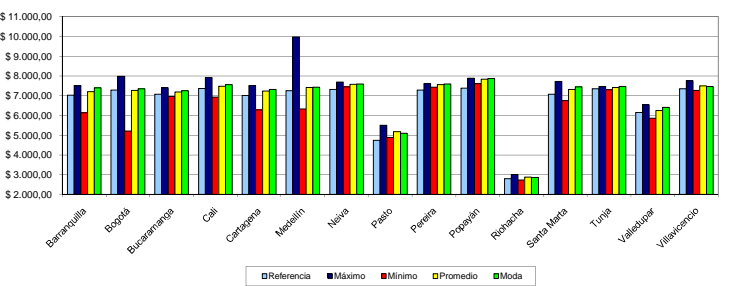

		GMC	G. Extra	ACPM
Barranquilla	Referencia	\$ 8.296,25		\$ 7.024,46
	Máximo	\$ 8.950,00	\$ 10.210,00	\$ 7.500,00
	Mínimo	\$ 7.100,00	\$ 8.580,00	\$ 6.132,00
	Promedio	\$ 8.557,27	\$ 9.896,80	\$ 7.207,15
	Moda	\$ 8.620,00	\$ 10.100,00	\$ 7.400,00
	Desviación Estándar	\$ 119,25	\$ 272,38	\$ 197,75
Bogotá	Referencia	\$ 8.449,66		\$ 7.288,03
	Máximo	\$ 9.999,00	\$ 10.660,00	\$ 7.985,00
	Mínimo	\$ 7.479,00	\$ 9.399,00	\$ 5.200,00
	Promedio	\$ 8.455,47	\$ 9.934,12	\$ 7.264,47
	Moda	\$ 8.349,00	\$ 9.999,00	\$ 7.349,00
	Desviación Estándar	\$ 166,55	\$ 164,42	\$ 229,95
Bucaramanga	Referencia	\$ 8.289,79		\$ 7.069,28
	Máximo	\$ 8.827,00	\$ 9.999,00	\$ 7.400,00
	Mínimo	\$ 7.821,00	\$ 9.239,00	\$ 6.955,00
	Promedio	\$ 8.435,46	\$ 9.822,36	\$ 7.180,16
	Moda	\$ 8.344,00	\$ 9.999,00	\$ 7.249,00
	Desviación Estándar	\$ 194,01	\$ 175,52	\$ 128,95
Cali	Referencia	\$ 8.485,98		\$ 7.361,44
	Máximo	\$ 9.023,00	\$ 10.170,00	\$ 7.918,00
	Mínimo	\$ 8.390,00	\$ 9.450,00	\$ 6.917,00
	Promedio	\$ 8.693,45	\$ 9.949,94	\$ 7.470,41
	Moda	\$ 8.529,00	\$ 9.990,00	\$ 7.549,00
	Desviación Estándar	\$ 153,31	\$ 132,14	\$ 124,30
Cartagena	Referencia	\$ 8.260,17		\$ 6.998,24
	Máximo	\$ 8.925,00	\$ 10.370,00	\$ 7.510,00
	Mínimo	\$ 7.793,00	\$ 9.058,00	\$ 6.276,00
	Promedio	\$ 8.705,18	\$ 9.990,82	\$ 7.239,30
	Moda	\$ 8.620,00	\$ 9.999,00	\$ 7.310,00
	Desviación Estándar	\$ 224,82	\$ 244,58	\$ 277,65
Medellín	Referencia	\$ 8.402,69		\$ 7.250,36
	Máximo	\$ 8.900,00	\$ 10.410,00	\$ 9.978,00
	Mínimo	\$ 8.259,00	\$ 7.305,00	\$ 6.324,00
	Promedio	\$ 8.522,57	\$ 9.901,31	\$ 7.413,00
	Moda	\$ 8.479,00	\$ 9.999,00	\$ 7.430,00
	Desviación Estándar	\$ 118,69	\$ 418,54	\$ 374,47
Neiva	Referencia	\$ 8.473,58		\$ 7.307,09
	Máximo	\$ 8.890,00	\$ 10.130,00	\$ 7.690,00
	Mínimo	\$ 8.599,00	\$ 9.589,00	\$ 7.449,00
	Promedio	\$ 8.767,11	\$ 9.907,00	\$ 7.580,15
	Moda	\$ 8.800,00	\$ 9.720,00	\$ 7.590,00
	Desviación Estándar	\$ 53,33	\$ 159,78	\$ 54,97
Pasto	Referencia	\$ 7.251,43		\$ 4.735,20
	Máximo	\$ 7.626,00	\$ 8.763,00	\$ 5.495,00
	Mínimo	\$ 6.990,00	\$ 8.521,00	\$ 4.880,00
	Promedio	\$ 7.410,37	\$ 8.642,00	\$ 5.181,28
	Moda	\$ 7.528,00	#N/A	\$ 5.100,00
	Desviación Estándar	\$ 124,92	\$ 171,12	\$ 140,18
Pereira	Referencia	\$ 8.426,56		\$ 7.284,72
	Máximo	\$ 8.963,00	\$ 10.160,00	\$ 7.605,00
	Mínimo	\$ 8.744,00	\$ 9.894,00	\$ 7.429,00
	Promedio	\$ 8.862,10	\$ 10.016,00	\$ 7.556,41
	Moda	\$ 8.890,00	\$ 9.990,00	\$ 7.590,00
	Desviación Estándar	\$ 44,01	\$ 67,22	\$ 43,40
Popayán	Referencia	\$ 8.500,66		\$ 7.376,12
	Máximo	\$ 9.150,00	\$ 10.450,00	\$ 7.873,00
	Mínimo	\$ 9.065,00	\$ 9.990,00	\$ 7.600,00
	Promedio	\$ 9.107,26	\$ 10.059,57	\$ 7.829,70
	Moda	\$ 9.115,00	\$ 9.990,00	\$ 7.870,00
	Desviación Estándar	\$ 18,98	\$ 172,22	\$ 69,96
Riohacha	Referencia	\$ 3.340,29		\$ 2.798,66
	Máximo	\$ 3.300,00	\$ 0,00	\$ 3.000,00
	Mínimo	\$ 2.907,00	\$ 0,00	\$ 2.725,00
	Promedio	\$ 3.157,56	\$ 0,00	\$ 2.869,70
	Moda	\$ 3.144,00	\$ 0,00	\$ 2.850,00
	Desviación Estándar	\$ 84,99	\$ 0,00	\$ 68,37
Santa Marta	Referencia	\$ 8.339,12		\$ 7.035,04
	Máximo	\$ 9.260,00	\$ 10.490,00	\$ 7.720,00
	Mínimo	\$ 8.710,00	\$ 9.870,00	\$ 6.740,00
	Promedio	\$ 8.877,30	\$ 10.157,22	\$ 7.306,24
	Moda	\$ 8.890,00	\$ 10.490,00	\$ 7.450,00
	Desviación Estándar	\$ 98,23	\$ 212,70	\$ 151,69
Tunja	Referencia	\$ 8.500,24		\$ 7.338,61
	Máximo	\$ 8.630,00	\$ 10.330,00	\$ 7.460,00
	Mínimo	\$ 8.475,00	\$ 9.990,00	\$ 7.300,00
	Promedio	\$ 8.603,53	\$ 10.197,50	\$ 7.418,26
	Moda	\$ 8.630,00	#N/A	\$ 7.454,00
	Desviación Estándar	\$ 41,95	\$ 146,83	\$ 47,17
Valledupar	Referencia	\$ 7.575,62		\$ 6.139,96
	Máximo	\$ 7.510,00	\$ 8.630,00	\$ 6.530,00
	Mínimo	\$ 6.600,00	\$ 8.380,00	\$ 5.850,00
	Promedio	\$ 7.208,14	\$ 8.518,00	\$ 6.251,18
	Moda	\$ 7.300,00	#N/A	\$ 6.400,00
	Desviación Estándar	\$ 268,74	\$ 100,85	\$ 220,19
Villavicencio	Referencia	\$ 8.500,24		\$ 7.338,61
	Máximo	\$ 9.014,00	\$ 10.290,00	\$ 7.754,00
	Mínimo	\$ 8.450,00	\$ 9.580,00	\$ 7.269,00
	Promedio	\$ 8.846,38	\$ 9.956,30	\$ 7.499,57
	Moda	\$ 8.895,00	\$ 9.999,00	\$ 7.462,00
	Desviación Estándar	\$ 112,77	\$ 163,82	\$ 99,92