

Número de Registros de Información Procesados

	GMC	Extra	ACPM	GNV
Armenia	25	16	27	23
Barranquilla	66	88	97	23
Bogotá	413	240	406	32
Bucaramanga	47	5	43	5
Cali	174	117	182	13
Cartagena	58	39	58	11
Cúcuta	14	15		
Ibagué	28	39	62	7
Manizales	33	21	32	
Medellín	128	117	135	11
Neiva	31	24	31	7
Pasto	19	18	53	
Pereira	48	41	48	7
Popayán	37	19	40	
Riohacha	21	21		
Santa Marta	21	23	39	10
Sincelejo	38	15	19	
Tunja	37	6	36	2
Valledupar	40	24	42	10
Villavicencio	45	24	42	10
Totales	1376	857	1369	140

Gasolina Corriente

	Max. Fijado	Max. Calculado	Mínimo	Promedio	Moda	Desv. Estan.	Prom - Max Fix	Max Cal - Min	Min - Max Fix
Armenia	\$ 8.680,78	\$ 8.680,78	\$ 8.470,00	\$ 8.692,94	\$ 8.680,00	\$ 8,72	\$ 210,28	\$ 210,28	\$ 210,28
Barranquilla	\$ 8.481,23	\$ 8.483,00	\$ 8.290,00	\$ 8.454,89	\$ 8.480,00	\$ 48,50	\$ 26,34	\$ 193,00	\$ 191,23
Bogotá	\$ 8.635,54	\$ 10.150,00	\$ 7.390,00	\$ 8.658,19	\$ 8.635,00	\$ 856,56	\$ 77,35	\$ 2.760,00	\$ 1.245,54
Bucaramanga	\$ 8.475,57	\$ 8.530,00	\$ 7.971,00	\$ 8.426,06	\$ 8.476,00	\$ 94,43	\$ 40,51	\$ 559,00	\$ 504,57
Cali	\$ 8.636,09	\$ 8.630,00	\$ 8.380,00	\$ 8.617,49	\$ 8.630,00	\$ 37,83	\$ 18,60	\$ 314,00	\$ 300,09
Cartagena	\$ 8.445,19	\$ 9.999,00	\$ 7.941,00	\$ 8.451,00	\$ 8.440,00	\$ 218,30	\$ 5,81	\$ 2.058,00	\$ 504,19
Cúcuta	\$ 4.406,98	\$ 3.990,00	\$ 3.131,00	\$ 3.492,07	\$ 3.538,00	\$ 147,57	\$ 914,91	\$ 459,00	\$ 1.275,98
Ibagué	\$ 8.602,12	\$ 8.602,00	\$ 7.432,00	\$ 8.622,43	\$ 8.600,00	\$ 257,06	\$ 79,69	\$ 1.170,00	\$ 1.170,12
Manizales	\$ 8.622,20	\$ 9.999,00	\$ 8.600,00	\$ 8.656,76	\$ 8.610,00	\$ 241,01	\$ 34,56	\$ 1.399,00	\$ 2.220
Medellín	\$ 8.587,98	\$ 8.910,00	\$ 8.399,00	\$ 8.568,93	\$ 8.580,00	\$ 58,29	\$ 19,05	\$ 511,00	\$ 188,98
Neiva	\$ 8.667,03	\$ 8.670,00	\$ 8.546,00	\$ 8.661,42	\$ 8.660,00	\$ 32,91	\$ 15,61	\$ 124,00	\$ 121,03
Pasto	\$ 7.438,70	\$ 7.492,00	\$ 7.290,00	\$ 7.419,42	\$ 7.490,00	\$ 54,51	\$ 16,28	\$ 202,00	\$ 145,70
Pereira	\$ 8.620,78	\$ 8.600,00	\$ 8.454,00	\$ 8.604,21	\$ 8.610,00	\$ 30,20	\$ 16,57	\$ 166,00	\$ 166,78
Popayán	\$ 8.636,12	\$ 9.693,00	\$ 8.674,00	\$ 8.806,59	\$ 8.796,00	\$ 150,93	\$ 170,47	\$ 1.019,00	\$ 37,88
Riohacha	\$ 3.286,29	\$ 3.200,00	\$ 2.780,00	\$ 3.133,49	\$ 3.150,00	\$ 79,56	\$ 151,01	\$ 410,00	\$ 495,29
Santa Marta	\$ 8.581,23	\$ 8.700,00	\$ 8.481,00	\$ 8.590,74	\$ 8.581,00	\$ 54,78	\$ 9,51	\$ 219,00	\$ 100,23
Sincelejo	\$ 8.645,19	\$ 8.600,00	\$ 8.640,00	\$ 8.642,14	\$ 8.640,00	\$ 2,99	\$ 3,06	\$ 10,00	\$ 5,19
Tunja	\$ 8.769,54	\$ 8.850,00	\$ 8.197,00	\$ 8.744,54	\$ 8.770,00	\$ 87,88	\$ 25,00	\$ 653,00	\$ 572,54
Valledupar	\$ 8.735,54	\$ 8.700,00	\$ 8.000,00	\$ 8.783,16	\$ 8.735,00	\$ 122,68	\$ 47,82	\$ 490,00	\$ 145,54
Villavicencio	\$ 8.735,54	\$ 9.080,00	\$ 8.590,00	\$ 8.783,16	\$ 8.735,00	\$ 122,68	\$ 47,82	\$ 490,00	\$ 145,54

Estadísticas Precios Gasolina Corriente - Agosto 2011

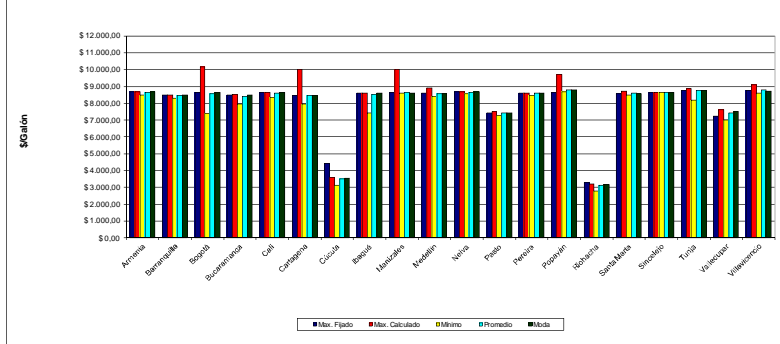

Gasolina Extra

	Max. Calculado	Mínimo	Promedio	Moda	Des. Estan.	Max Cal - Min
Armenia	\$ 10.544,00	\$ 9.999,00	\$ 10.303,63	\$ 10.490,00	\$ 223,42	\$ 545,00
Barranquilla	\$ 10.540,00	\$ 9.975,00	\$ 10.156,22	\$ 10.350,00	\$ 228,14	\$ 965,00
Bogotá	\$ 10.636,00	\$ 10.500,00	\$ 9.985,12	\$ 9.999,00	\$ 867,27	\$ 3.780,00
Bucaramanga	\$ 10.319,00	\$ 8.530,00	\$ 9.912,08	\$ 9.999,00	\$ 275,32	\$ 1.789,00
Cali	\$ 10.490,00	\$ 9.840,00	\$ 10.104,92	\$ 9.999,00	\$ 155,74	\$ 650,00
Cartagena	\$ 10.690,00	\$ 7.199,00	\$ 10.142,97	\$ 9.999,00	\$ 218,30	\$ 3.491,00
Cúcuta	\$ 10.460,00	\$ 9.784,00	\$ 10.017,77	\$ 9.999,00	\$ 160,27	\$ 676,00
Ibagué	\$ 10.330,00	\$ 8.614,00	\$ 10.030,10	\$ 9.999,00	\$ 347,17	\$ 1.716,00
Manizales	\$ 10.780,00	\$ 9.889,00	\$ 10.173,49	\$ 9.999,00	\$ 220,36	\$ 891,00
Medellín	\$ 10.590,00	\$ 7.413,00	\$ 10.065,96	\$ 10.130,00	\$ 591,28	\$ 3.177,00
Neiva	\$ 9.106,00	\$ 8.656,00	\$ 8.949,67	\$ 9.106,00	\$ 175,01	\$ 450,00
Pereira	\$ 10.490,00	\$ 9.999,00	\$ 10.302,24	\$ 10.450,00	\$ 162,70	\$ 491,00
Popayán	\$ 10.700,00	\$ 9.172,00	\$ 10.307,84	\$ 10.600,00	\$ 376,77	\$ 1.528,00
Riohacha	\$ 10.810,00	\$ 9.990,00	\$ 10.375,30	\$ 10.290,00	\$ 281,96	\$ 820,00
Santa Marta	\$ 11.400,00	\$ 10.108,00	\$ 10.318,53	\$ 10.250,00	\$ 304,16	\$ 1.292,00
Sincelejo	\$ 10.636,00	\$ 10.500,00	\$ 9.985,12	\$ 9.999,00	\$ 867,27	\$ 3.780,00
Tunja	\$ 9.070,00	\$ 8.000,00	\$ 8.660,00	\$ 8.620,00	\$ 284,57	\$ 1.070,00
Valledupar	\$ 10.700,00	\$ 9.800,00	\$ 10.127,00	\$ 9.999,00	\$ 211,79	\$ 800,00
Villavicencio	\$ 10.700,00	\$ 9.800,00	\$ 10.127,00	\$ 9.999,00	\$ 211,79	\$ 800,00

Estadísticas Precios Gasolina Extra - Agosto 2011

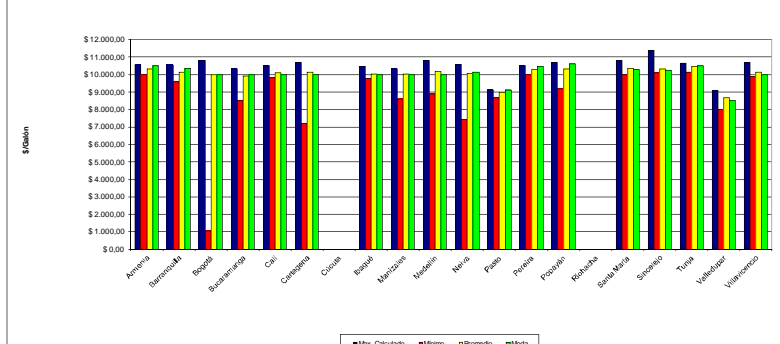

ACPM

	Max. Fijado	Max. Calculado	Mínimo	Promedio	Moda	Desv. Estan.	Prom - Max Fix	Max Cal - Min	Min - Max Fix
Armenia	\$ 7.550,67	\$ 7.551,00	\$ 7.430,00	\$ 7.540,47	\$ 7.550,00	\$ 30,94	\$ 10,20	\$ 121,00	\$ 120,67
Barranquilla	\$ 7.230,52	\$ 8.430,00	\$ 6.600,00	\$ 7.205,88	\$ 7.230,00	\$ 151,15	\$ 24,64	\$ 1.810,00	\$ 602,52
Bogotá	\$ 7.420,05	\$ 9.999,00	\$ 6.319,00	\$ 7.436,49	\$ 7.494,00	\$ 217,03	\$ 57,96	\$ 3.880,00	\$ 1.178,05
Bucaramanga	\$ 7.276,71	\$ 7.330,00	\$ 6.804,00	\$ 7.271,79	\$ 7.277,00	\$ 88,54	\$ 44,92	\$ 526,00	\$ 472,71
Cali	\$ 7.639,78	\$ 7.550,00	\$ 7.098,00	\$ 7.511,59	\$ 7.538,00	\$ 71,89	\$ 28,19	\$ 454,00	\$ 443,78
Cartagena	\$ 7.204,28	\$ 8.444,00	\$ 6.655,00	\$ 7.171,66	\$ 7.200,00	\$ 205,69	\$ 32,32	\$ 1.789,00	\$ 548,28
Cúcuta	\$ 4.161,89	\$ 3.000,00	\$ 2.550,00	\$ 2.904,53	\$ 2.946,00	\$ 145,06	\$ 1.257,36	\$ 450,00	\$ 1.611,89
Ibagué	\$ 7.432,18	\$ 8.597,00	\$ 7.320,00	\$ 7.452,88	\$ 7.432,00	\$ 164,11	\$ 20,70	\$ 1.277,00	\$ 112,18
Manizales	\$ 7.491,47	\$ 7.492,00	\$ 7.470,00	\$ 7.489,31	\$ 7.490,00	\$ 3,73	\$ 2,16	\$ 22,00	\$ 21,47
Medellín	\$ 7.456,41	\$ 8.846,00	\$ 6.982,00	\$ 7.454,50	\$ 7.450,00	\$ 146,52	\$ 1,91	\$ 1.864,00	\$ 474,41
Neiva	\$ 7.613,12	\$ 9.889,00	\$ 7.410,00	\$ 7.581,61	\$ 7.510,00	\$ 428,62	\$ 68,49	\$ 2.479,00	\$ 1.03,12
Pasto	\$ 4.856,10	\$ 4.856,00	\$ 4.740,00	\$ 4.826,06	\$ 4.856,00	\$ 43,44	\$ 30,04	\$ 168,00	\$ 142,10
Pereira	\$ 7.498,52	\$ 7.500,00	\$ 7.474,00	\$ 7.498,63	\$ 7.490,00	\$ 23,16	\$ 9,69	\$ 108,00	\$ 108,52
Popayán	\$ 7.639,75	\$ 7.767,00	\$ 7.674,00	\$ 7.688,60	\$ 7.689,00	\$ 13,60	\$ 148,85	\$ 93,00	\$ 134,25
Riohacha	\$ 2.743,66	\$ 3.000,00	\$ 2.620,00	\$ 2.856,10	\$ 2.850,00	\$ 79,27	\$ 112,44	\$ 360,00	\$ 123,66
Santa Marta	\$ 7.330,52	\$ 8.678,00	\$ 7.285,15	\$ 7.330,00	\$ 7.343,00	\$ 94,63	\$ 4,37	\$ 654,00	\$ 454,52
Sincelejo	\$ 7.404,28	\$ 7.410,00	\$ 7.400,00	\$ 7.401,58	\$ 7.400,00	\$ 2,71	\$ 2,70	\$ 10,00	\$ 4,28
Tunja	\$ 7.628,05	\$ 7.630,00	\$ 7.470,00	\$ 7.601,44	\$ 7.629,00	\$ 40,87	\$ 26,81	\$ 158,00	\$ 158,05
Valledupar	\$ 6.280,25	\$ 6.850,00	\$ 6.200,00	\$ 6.493,20	\$ 6.520,00	\$ 123,71	\$ 212,95	\$ 650,00	\$ 80,25
Villavicencio	\$ 7.594,05	\$ 7.624,00	\$ 7.460,00	\$ 7.595,90	\$ 7.594,00	\$ 70,63	\$ 1,85	\$ 364,00	\$ 134,05

Estadísticas Precios ACPM - Agosto 2011

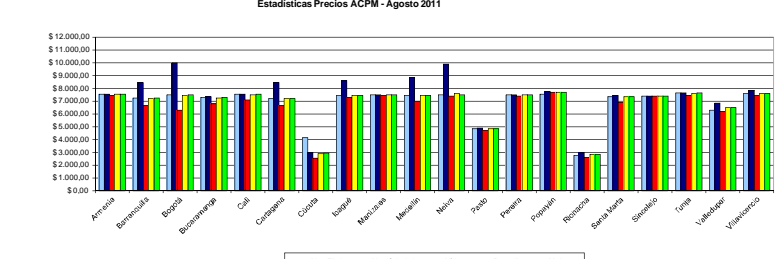

Gas Natural Vehicular

	Max. Calculado	Mínimo	Promedio	Moda	Desv. Estan.	Max Cal - Min
Armenia	\$ 1.540,00	\$ 1.540,00	\$ 1.540,00	\$ 1.540,00	\$ 0,00	\$ 0,00
Barranquilla	\$ 1.499,00	\$ 1.185,00	\$ 1.317,38	\$ 1.248,00	\$ 89,72	\$ 314,00
Bucaramanga	\$ 1.450,00	\$ 1.448,00	\$ 1.449,60	\$ 1.450,00	\$ 0,89	\$ 2,00
Cali	\$ 1.615,00	\$ 1.579,00	\$ 1.612,23	\$ 1.615,00	\$ 9,88	\$ 36,00
Cartagena	\$ 1.570,00	\$ 1.560,00	\$ 1.565,18	\$ 1.570,00	\$ 4,05	\$ 10,00
Cúcuta	\$ 1.509,00	\$ 1.494,00	\$ 1.500,57	\$ 1.509,00	\$ 6,24	\$ 15,00
Manizales	\$ 1.190,00	\$ 1.097,00	\$ 1.181,55	\$ 1.190,00	\$ 28,04	\$ 93,00
Medellín	\$ 1.439,00	\$ 1.295,00	\$ 1.363,57	\$ 1.339,00	\$ 61,16	\$ 144,00
Pasto	\$ 1.590,00	\$ 1.529,00	\$ 1.572,29	\$ 1.571,00	\$ 20,92	\$ 61,00
Pereira	\$ 1.590,00	\$ 1.529,00	\$ 1.572,29	\$ 1.571,00	\$ 20,92	\$ 61,00
Popayán	\$ 1.540,00	\$ 1.540,00	\$ 1.540,00	\$ 1.540,00	\$ 0,00	\$ 0,00
Riohacha	\$ 1.540,00	\$ 1.540,00	\$ 1.540,00	\$ 1.540,00	\$ 0,00	\$ 0,00
Santa Marta	\$ 1.540,00	\$ 1.540,00	\$ 1.540,00	\$ 1.540,00	\$ 0,00	\$ 0,00
Sincelejo	\$ 1.540,00	\$ 1.540,00	\$ 1.540,00	\$ 1.540,00	\$ 0,00	\$ 0,00
Tunja	\$ 1.000,00	\$ 885,00	\$ 942,50	\$ 942,50	\$ 81,32	\$ 115,00
Valledupar	\$ 1.449,00	\$ 1.199,00	\$ 1.325,70	\$ 1.399,00	\$ 101,96	\$ 250,00
Villavicencio	\$ 1.449,00	\$ 1.199,00	\$ 1.325,70	\$ 1.399,00	\$ 101,96	\$ 250,00

Estadísticas Gas Natural Vehicular - Agosto 2011

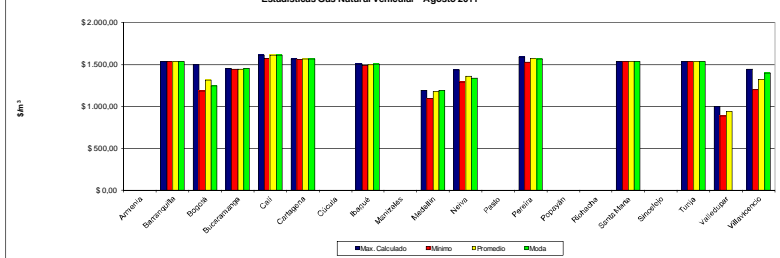

Número de Estaciones de Servicio correspondiente al número de registros

	GMC	Extra	ACPM	GNV
Armenia	25	16	27	23
Barranquilla	66	88	97	23
Bogotá	348	190	350	32
Bucaramanga	47	5	43	5
Cali	147	117	155	13
Cartagena	52	34	55	11
Cúcuta	13	14		
Ibagué	28	39	62	7
Manizales	30	19	29	
Medellín	103	92	110	11
Neiva	29	24	31	7
Pasto	19	18	53	
Pereira	42	35	42	7
Popayán	37	19	40	
Riohacha	20	20		
Santa Marta	21	23	39	10
Sincelejo	17	15	19	
Tunja	37	6	36	2
Valledupar	40	24	42	10
Villavicencio	45	24	42	10
Totales	1141	689	1154	140