

Tamaño de la Muestra

	Total E/S	GMC	Extra	ACPM	GNV
Barranquilla	24	14	12	9	9
Bogotá	45	44	36	38	7
Bucaramanga	18	18	15	15	2
Cali	25	23	21	21	2
Medellín	23	23	22	19	3
Neiva	10	9	8	9	2
Pasto	14	14	8	13	0
Pereira	12	12	11	12	0
Santa Marta	12	10	9	10	2
Valledupar	12	11	8	11	1
Totales	195	178	150	157	28

	Total E/S	GMC	Extra	ACPM	GNV
Barranquilla	Referencia	\$ 5.265,17		\$ 3.682,99	
	Máximo	\$ 5.638,00	\$ 7.174,00	\$ 3.775,00	\$ 739,00
	Mínimo	\$ 5.410,00	\$ 6.920,00	\$ 3.633,00	\$ 655,00
	Media	\$ 5.497,71	\$ 7.047,58	\$ 3.712,44	\$ 698,56
	Moda	\$ 5.480,00	\$ 7.174,00	\$ 3.760,00	\$ 699,00
	Desviación Estándar	\$ 69,49	\$ 76,53	\$ 49,68	\$ 21,02
Número Estaciones de Servicio	24	14	12	9	9
Bogotá	Referencia	\$ 5.449,90		\$ 3.867,22	
	Máximo	\$ 5.589,00	\$ 7.465,00	\$ 3.942,00	\$ 860,00
	Mínimo	\$ 5.320,00	\$ 6.967,00	\$ 3.787,00	\$ 860,00
	Media	\$ 5.461,43	\$ 7.212,78	\$ 3.871,95	\$ 860,00
	Moda	\$ 5.450,00		\$ 3.867,00	\$ 860,00
	Desviación Estándar	\$ 52,64	\$ 100,80	\$ 35,61	\$ 0,00
Número Estaciones de Servicio	45	44	36	38	7
Bucaramanga	Referencia	\$ 5.292,86		\$ 3.710,68	
	Máximo	\$ 5.490,00	\$ 7.060,00	\$ 3.892,00	\$ 780,00
	Mínimo	\$ 5.189,00	\$ 6.810,00	\$ 3.650,00	\$ 780,00
	Media	\$ 5.444,33	\$ 6.984,87	\$ 3.853,60	\$ 780,00
	Moda	\$ 5.489,00	\$ 7.055,00	\$ 3.884,00	\$ 780,00
	Desviación Estándar	\$ 89,64	\$ 96,28	\$ 65,57	\$ 0,00
Número Estaciones de Servicio	18	18	15	15	2
Cali	Referencia	\$ 5.474,89		\$ 3.892,71	
	Máximo	\$ 5.655,00	\$ 7.623,00	\$ 4.045,00	\$ 827,00
	Mínimo	\$ 5.488,00	\$ 7.270,00	\$ 3.888,00	\$ 827,00
	Media	\$ 5.613,91	\$ 7.446,43	\$ 3.984,29	\$ 827,00
	Moda	\$ 5.645,00	\$ 7.420,00	\$ 4.027,00	\$ 827,00
	Desviación Estándar	\$ 38,80	\$ 109,97	\$ 47,28	\$ 0,00
Número Estaciones de Servicio	25	23	21	21	2
Medellín	Referencia	\$ 5.412,85		\$ 3.830,67	
	Máximo	\$ 5.621,00	\$ 7.369,00	\$ 3.965,00	\$ 895,00
	Mínimo	\$ 5.420,00	\$ 7.019,00	\$ 3.810,00	\$ 893,00
	Media	\$ 5.531,96	\$ 7.204,68	\$ 3.879,26	\$ 893,67
	Moda	\$ 5.530,00	\$ 7.140,00	\$ 3.895,00	\$ 893,00
	Desviación Estándar	\$ 48,89	\$ 89,23	\$ 37,06	\$ 1,15
Número Estaciones de Trabajo	23	23	22	19	3
Neiva	Referencia	\$ 5.469,35		\$ 3.887,17	
	Máximo	\$ 5.470,00	\$ 7.200,00	\$ 3.890,00	\$ 810,00
	Mínimo	\$ 5.400,00	\$ 6.940,00	\$ 3.872,00	\$ 810,00
	Media	\$ 5.455,67	\$ 7.065,00	\$ 3.885,89	\$ 810,00
	Moda	\$ 5.469,00	\$ 7.200,00	\$ 3.887,00	
	Desviación Estándar	\$ 24,16	\$ 93,66	\$ 5,44	
Número Estaciones de Servicio	10	9	8	9	2
Pasto	Referencia	\$ 4.434,78		\$ 3.133,02	
	Máximo	\$ 4.685,00	\$ 6.040,00	\$ 3.490,00	
	Mínimo	\$ 4.620,00	\$ 5.905,00	\$ 3.343,00	
	Media	\$ 4.659,36	\$ 5.975,00	\$ 3.387,31	
	Moda	\$ 4.650,00	\$ 5.940,00	\$ 3.390,00	
	Desviación Estándar	\$ 21,64	\$ 43,83	\$ 38,38	
Número Estaciones de Servicio	14	14	8	13	0
Pereira	Referencia	\$ 5.443,87		\$ 3.861,69	
	Máximo	\$ 5.696,00	\$ 7.480,00	\$ 4.038,00	
	Mínimo	\$ 5.610,00	\$ 7.300,00	\$ 3.960,00	
	Media	\$ 5.673,83	\$ 7.424,00	\$ 4.018,83	
	Moda	\$ 5.695,00	\$ 7.480,00	\$ 4.038,00	
	Desviación Estándar	\$ 37,31	\$ 69,25	\$ 29,80	
Número Estaciones de Servicio	12	12	11	12	0
Santa Marta	Referencia	\$ 5.294,48		\$ 3.712,30	
	Máximo	\$ 5.630,00	\$ 7.696,00	\$ 4.060,00	\$ 780,00
	Mínimo	\$ 5.400,00	\$ 7.000,00	\$ 3.700,00	\$ 780,00
	Media	\$ 5.542,90	\$ 7.201,78	\$ 3.846,00	\$ 780,00
	Moda	\$ 5.542,00	\$ 7.130,00	\$ 3.840,00	\$ 780,00
	Desviación Estándar	\$ 68,68	\$ 203,77	\$ 100,49	\$ 0,00
Número Estaciones de Servicio	12	10	9	10	2
Valledupar	Referencia	\$ 4.319,79		\$ 3.018,03	
	Máximo	\$ 4.431,00	\$ 5.766,00	\$ 3.190,00	\$ 668,00
	Mínimo	\$ 4.420,00	\$ 5.690,00	\$ 3.140,00	\$ 668,00
	Media	\$ 4.426,64	\$ 5.748,00	\$ 3.148,82	\$ 668,00
	Moda	\$ 4.427,00	\$ 5.766,00	\$ 3.143,00	
	Desviación Estándar	\$ 2,87	\$ 31,22	\$ 14,33	
Número Estaciones de Servicio	12	11	8	11	1

Gasolina Corriente

	Referencia	Máximo	Mínimo	Media	Moda	Desviación Estándar	Media - Ref
Barranquilla	\$ 5.265,17	\$ 5.638,00	\$ 5.410,00	\$ 5.497,71	\$ 5.480,00	\$ 69,49	\$ 232,54
Bogotá	\$ 5.449,90	\$ 5.589,00	\$ 5.320,00	\$ 5.461,43	\$ 5.450,00	\$ 52,64	\$ 11,53
Bucaramanga	\$ 5.292,86	\$ 5.490,00	\$ 5.189,00	\$ 5.444,33	\$ 5.489,00	\$ 89,64	\$ 151,47
Cali	\$ 5.474,89	\$ 5.655,00	\$ 5.488,00	\$ 5.613,91	\$ 5.645,00	\$ 38,80	\$ 139,02
Medellín	\$ 5.412,85	\$ 5.621,00	\$ 5.420,00	\$ 5.531,96	\$ 5.530,00	\$ 48,89	\$ 119,11
Neiva	\$ 5.469,35	\$ 5.470,00	\$ 5.400,00	\$ 5.455,67	\$ 5.469,00	\$ 24,16	\$ 13,68
Pasto	\$ 4.434,78	\$ 4.685,00	\$ 4.620,00	\$ 4.659,36	\$ 4.650,00	\$ 21,64	\$ 224,58
Pereira	\$ 5.443,87	\$ 5.696,00	\$ 5.610,00	\$ 5.673,83	\$ 5.695,00	\$ 37,31	\$ 229,96
Santa Marta	\$ 5.294,48	\$ 5.630,00	\$ 5.400,00	\$ 5.542,90	\$ 5.542,00	\$ 68,68	\$ 248,42
Valledupar	\$ 4.319,79	\$ 4.431,00	\$ 4.420,00	\$ 4.426,64	\$ 4.427,00	\$ 2,87	\$ 106,85

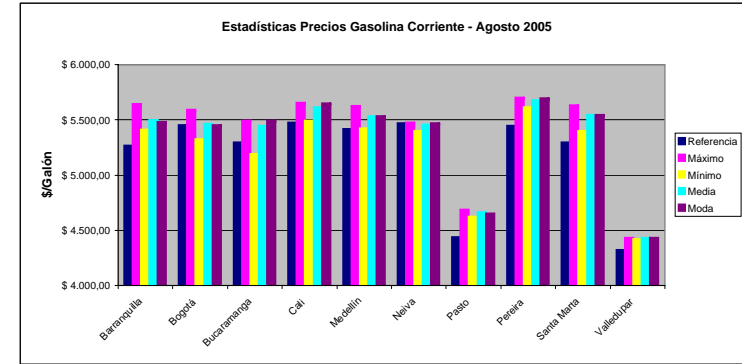

Gasolina Extra

	Máximo	Mínimo	Media	Moda	Desv. Estan
Barranquilla	\$ 7.174,00	\$ 6.920,00	\$ 7.047,58	\$ 7.174,00	\$ 76,53
Bogotá	\$ 7.465,00	\$ 6.967,00	\$ 7.212,78		\$ 100,80
Bucaramanga	\$ 7.060,00	\$ 6.810,00	\$ 6.984,87	\$ 7.055,00	\$ 96,28
Cali	\$ 7.623,00	\$ 7.270,00	\$ 7.446,43	\$ 7.420,00	\$ 109,97
Medellín	\$ 7.369,00	\$ 7.019,00	\$ 7.204,68	\$ 7.140,00	\$ 89,23
Neiva	\$ 7.200,00	\$ 6.940,00	\$ 7.065,00	\$ 7.200,00	\$ 93,66
Pasto	\$ 6.040,00	\$ 5.905,00	\$ 5.975,00	\$ 5.940,00	\$ 43,83
Pereira	\$ 7.480,00	\$ 7.300,00	\$ 7.424,00	\$ 7.480,00	\$ 69,25
Santa Marta	\$ 7.696,00	\$ 7.000,00	\$ 7.201,78	\$ 7.130,00	\$ 203,77
Valledupar	\$ 5.766,00	\$ 5.690,00	\$ 5.748,00	\$ 5.766,00	\$ 31,22

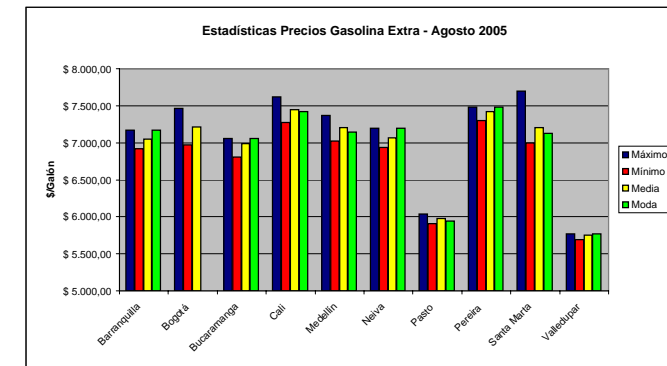

ACPM

	Referencia	Máximo	Mínimo	Media	Moda	Desviación Estándar	Media - Ref
Barranquilla	\$ 3.682,99	\$ 3.775,00	\$ 3.633,00	\$ 3.712,44	\$ 3.760,00	\$ 49,68	\$ 29,45
Bogotá	\$ 3.867,22	\$ 3.942,00	\$ 3.787,00	\$ 3.871,95	\$ 3.867,00	\$ 35,61	\$ 4,73
Bucaramanga	\$ 3.710,68	\$ 3.892,00	\$ 3.650,00	\$ 3.853,60	\$ 3.884,00	\$ 65,57	\$ 142,92
Cali	\$ 3.892,71	\$ 4.045,00	\$ 3.888,00	\$ 3.984,29	\$ 4.027,00	\$ 47,28	\$ 91,58
Medellín	\$ 3.830,67	\$ 3.965,00	\$ 3.810,00	\$ 3.879,26	\$ 3.895,00	\$ 37,06	\$ 48,59
Neiva	\$ 3.887,17	\$ 3.890,00	\$ 3.872,00	\$ 3.885,89	\$ 3.887,00	\$ 5,44	\$ 1,28
Pasto	\$ 3.133,02	\$ 3.490,00	\$ 3.343,00	\$ 3.387,31	\$ 3.390,00	\$ 38,38	\$ 254,29
Pereira	\$ 3.861,69	\$ 4.038,00	\$ 3.960,00	\$ 4.018,83	\$ 4.038,00	\$ 29,80	\$ 157,14
Santa Marta	\$ 3.712,30	\$ 4.060,00	\$ 3.700,00	\$ 3.846,00	\$ 3.840,00	\$ 100,49	\$ 133,70
Valledupar	\$ 3.018,03	\$ 3.190,00	\$ 3.140,00	\$ 3.148,82	\$ 3.143,00	\$ 14,33	\$ 130,79

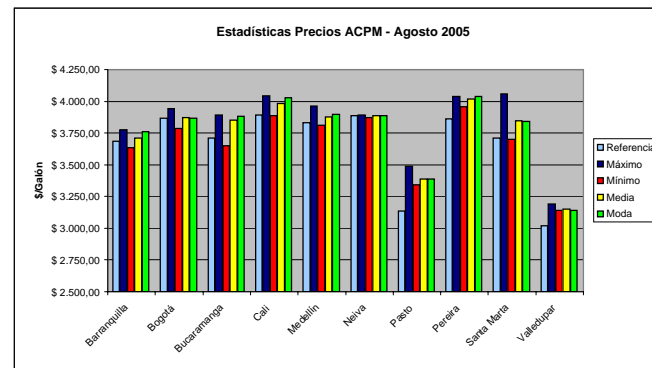

Gas Natural Vehicular

	Máximo	Mínimo	Media	Moda	Desv. Estan
Barranquilla	\$ 739,00	\$ 655,00	\$ 698,56	\$ 699,00	\$ 21,02
Bogotá	\$ 860,00	\$ 860,00	\$ 860,00	\$ 860,00	\$ 0,00
Bucaramanga	\$ 780,00	\$ 780,00	\$ 780,00	\$ 780,00	\$ 0,00
Cali	\$ 827,00	\$ 827,00	\$ 827,00	\$ 827,00	\$ 0,00
Medellín	\$ 895,00	\$ 893,00	\$ 893,67	\$ 893,00	\$ 1,15
Neiva	\$ 810,00	\$ 810,00	\$ 810,00		
Pasto					
Pereira					
Santa Marta	\$ 780,00	\$ 780,00	\$ 780,00	\$ 780,00	\$ 0,00
Valledupar	\$ 668,00	\$ 668,00	\$ 668,00		

