

Tamaño de la Muestra

	Total E/S	GMC	Extra	ACPM	GNV
Barranquilla	24	19	18	14	11
Bogotá	45	41	33	36	8
Bucaramanga	18	18	16	16	1
Cali	25	0	0	21	2
Medellín	23	23	22	18	3
Neiva	10	9	8	9	2
Pasto	14	0	0	12	0
Pereira	12	0	0	12	0
Santa Marta	12	10	9	10	4
Valledupar	12	10	7	10	1
Totales	195	130	113	158	32

	Total E/S	GMC	Extra	ACPM	GNV
Barranquilla	Referencia	\$ 5.484,82		\$ 3.931,55	
	Máximo	\$ 5.845,00	\$ 7.670,00	\$ 4.040,00	\$ 769,00
	Mínimo	\$ 5.455,00	\$ 7.185,00	\$ 3.770,00	\$ 769,00
	Media	\$ 5.693,21	\$ 7.574,56	\$ 3.953,43	\$ 769,00
	Moda	\$ 5.741,00	\$ 7.560,00	\$ 3.999,00	\$ 769,00
	Desviación Estándar	\$ 106,65	\$ 118,33	\$ 72,89	\$ 0,00
Número Estaciones de Servicio	24	19	18	14	11
Bogotá	Referencia	\$ 5.641,36		\$ 4.088,09	
	Máximo	\$ 5.809,00	\$ 7.972,00	\$ 4.170,00	\$ 886,00
	Mínimo	\$ 5.534,00	\$ 7.410,00	\$ 3.980,00	\$ 860,00
	Media	\$ 5.662,34	\$ 7.728,48	\$ 4.091,08	\$ 863,25
	Moda	\$ 5.641,00	\$ 7.705,00	\$ 4.088,00	\$ 860,00
	Desviación Estándar	\$ 57,88	\$ 119,80	\$ 39,86	\$ 9,19
Número Estaciones de Servicio	45	41	33	36	8
Bucaramanga	Referencia	\$ 5.484,82		\$ 3.931,55	
	Máximo	\$ 5.688,00	\$ 7.600,00	\$ 4.113,00	\$ 780,00
	Mínimo	\$ 5.380,00	\$ 7.255,00	\$ 3.850,00	\$ 780,00
	Media	\$ 5.639,61	\$ 7.516,50	\$ 4.065,50	\$ 780,00
	Moda	\$ 5.688,00	\$ 7.596,00	\$ 4.112,00	#N/A
	Desviación Estándar	\$ 98,52	\$ 125,20	\$ 81,67	#DIV/0!
Número Estaciones de Servicio	18	18	16	16	1
Cali	Referencia	\$ 5.552,03		\$ 4.113,58	
	Máximo	\$ 5.751,00	\$ 8.020,00	\$ 4.270,00	\$ 856,00
	Mínimo	\$ 5.567,00	\$ 7.349,00	\$ 4.094,00	\$ 856,00
	Media	\$ 5.713,39	\$ 7.787,10	\$ 4.208,52	\$ 856,00
	Moda	\$ 5.751,00	\$ 7.798,00	\$ 4.257,00	\$ 856,00
	Desviación Estándar	\$ 42,87	\$ 145,62	\$ 50,40	\$ 0,00
Número Estaciones de Servicio	25	23	21	21	2
Medellín	Referencia	\$ 5.604,81		\$ 4.051,54	
	Máximo	\$ 5.817,00	\$ 7.893,00	\$ 4.154,00	\$ 913,00
	Mínimo	\$ 5.617,00	\$ 7.599,00	\$ 4.065,00	\$ 888,00
	Media	\$ 5.737,26	\$ 7.753,55	\$ 4.112,39	\$ 898,67
	Moda	\$ 5.734,00	\$ 7.798,00	\$ 4.117,00	#N/A
	Desviación Estándar	\$ 47,05	\$ 83,45	\$ 25,68	\$ 12,90
Número Estaciones de Trabajo	23	23	22	18	3
Neiva	Referencia	\$ 5.661,31		\$ 4.108,04	
	Máximo	\$ 5.665,00	\$ 7.605,00	\$ 4.110,00	\$ 810,00
	Mínimo	\$ 5.624,00	\$ 7.400,00	\$ 4.070,00	\$ 810,00
	Media	\$ 5.657,56	\$ 7.555,00	\$ 4.104,00	\$ 810,00
	Moda	\$ 5.661,00	\$ 7.550,00	\$ 4.108,00	
	Desviación Estándar	\$ 12,73	\$ 67,14	\$ 12,84	
Número Estaciones de Servicio	10	9	8	9	2
Pasto	Referencia	\$ 4.605,20		\$ 3.323,70	
	Máximo	\$ 4.885,00	\$ 6.470,00	\$ 3.643,00	
	Mínimo	\$ 4.800,00	\$ 6.273,00	\$ 3.520,00	
	Media	\$ 4.857,50	\$ 6.381,30	\$ 3.602,75	
	Moda	\$ 4.850,00	\$ 6.350,00	\$ 3.615,00	
	Desviación Estándar	\$ 26,24	\$ 56,40	\$ 37,20	
Número Estaciones de Servicio	14	14	10	12	0
Pereira	Referencia	\$ 5.536,01		\$ 4.082,55	
	Máximo	\$ 5.826,00	\$ 7.886,00	\$ 4.288,00	
	Mínimo	\$ 5.740,00	\$ 7.570,00	\$ 4.153,00	
	Media	\$ 5.794,17	\$ 7.777,09	\$ 4.237,33	
	Moda	\$ 5.797,00	\$ 7.780,00	\$ 4.239,00	
	Desviación Estándar	\$ 22,76	\$ 81,70	\$ 34,51	
Número Estaciones de Servicio	12	12	11	12	0
Santa Marta	Referencia	\$ 5.486,45		\$ 3.933,18	
	Máximo	\$ 5.850,00	\$ 7.890,00	\$ 4.290,00	\$ 798,00
	Mínimo	\$ 5.540,00	\$ 7.400,00	\$ 3.850,00	\$ 798,00
	Media	\$ 5.741,50	\$ 7.584,44	\$ 4.039,00	\$ 798,00
	Moda	\$ 5.800,00	\$ 7.500,00	\$ 4.050,00	\$ 798,00
	Desviación Estándar	\$ 86,48	\$ 189,28	\$ 114,96	\$ 0,00
Número Estaciones de Servicio	12	10	9	10	4
Valledupar	Referencia	\$ 4.490,20		\$ 3.208,71	
	Máximo	\$ 4.715,00	\$ 6.320,00	\$ 3.357,00	\$ 688,00
	Mínimo	\$ 4.665,00	\$ 6.300,00	\$ 3.306,00	\$ 688,00
	Media	\$ 4.688,50	\$ 6.304,71	\$ 3.331,00	\$ 688,00
	Moda	\$ 4.690,00	\$ 6.303,00	\$ 3.354,00	
	Desviación Estándar	\$ 17,49	\$ 6,92	\$ 24,12	
Número Estaciones de Servicio	12	10	7	10	1

Gasolina Corriente

	Referencia	Máximo	Mínimo	Media	Moda	Desv. Estan.	Media - Ref	Max - Min
Barranquilla	\$ 5.484,82	\$ 5.845,00	\$ 5.455,00	\$ 5.693,21	\$ 5.741,00	\$ 106,65	\$ 208,39	\$ 390,00
Bogotá	\$ 5.641,36	\$ 5.809,00	\$ 5.534,00	\$ 5.662,34	\$ 5.641,00	\$ 57,88	\$ 20,98	\$ 275,00
Bucaramanga	\$ 5.484,82	\$ 5.688,00	\$ 5.380,00	\$ 5.639,61	\$ 5.688,00	\$ 98,52	\$ 154,79	\$ 308,00
Cali	\$ 5.552,03	\$ 5.751,00	\$ 5.567,00	\$ 5.713,39	\$ 5.751,00	\$ 42,87	\$ 161,36	\$ 184,00
Medellín	\$ 5.604,81	\$ 5.817,00	\$ 5.617,00	\$ 5.737,26	\$ 5.734,00	\$ 47,05	\$ 132,45	\$ 200,00
Neiva	\$ 5.661,31	\$ 5.665,00	\$ 5.624,00	\$ 5.657,56	\$ 5.661,00	\$ 12,73	\$ 3,75	\$ 41,00
Pasto	\$ 4.605,20	\$ 4.885,00	\$ 4.800,00	\$ 4.857,50	\$ 4.850,00	\$ 26,24	\$ 252,30	\$ 85,00
Pereira	\$ 5.536,01	\$ 5.826,00	\$ 5.740,00	\$ 5.794,17	\$ 5.797,00	\$ 22,76	\$ 258,16	\$ 86,00
Santa Marta	\$ 5.486,45	\$ 5.850,00	\$ 5.540,00	\$ 5.741,50	\$ 5.800,00	\$ 86,48	\$ 255,05	\$ 310,00
Valledupar	\$ 4.490,20	\$ 4.715,00	\$ 4.665,00	\$ 4.688,50	\$ 4.690,00	\$ 17,49	\$ 198,30	\$ 50,00

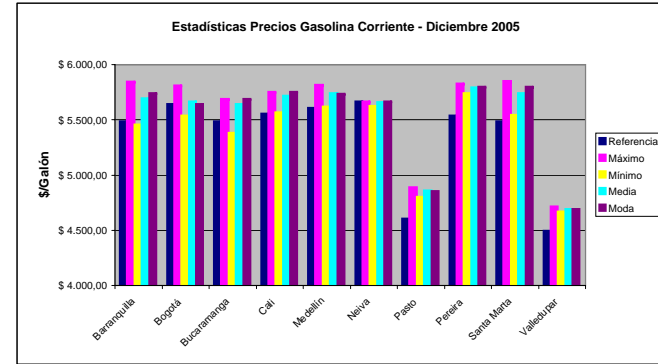

Gasolina Extra

	Máximo	Mínimo	Media	Moda	Desv. Estan.	Max - Min
Barranquilla	\$ 7.670,00	\$ 7.185,00	\$ 7.574,56	\$ 7.560,00	\$ 118,33	\$ 485,00
Bogotá	\$ 7.972,00	\$ 7.410,00	\$ 7.728,48	\$ 7.705,00	\$ 119,80	\$ 562,00
Bucaramanga	\$ 7.600,00	\$ 7.255,00	\$ 7.516,50	\$ 7.596,00	\$ 125,20	\$ 345,00
Cali	\$ 8.020,00	\$ 7.349,00	\$ 7.787,10	\$ 7.798,00	\$ 145,62	\$ 671,00
Medellín	\$ 7.893,00	\$ 7.599,00	\$ 7.753,55	\$ 7.798,00	\$ 83,45	\$ 294,00
Neiva	\$ 7.605,00	\$ 7.400,00	\$ 7.555,00	\$ 7.550,00	\$ 67,14	\$ 205,00
Pasto	\$ 6.470,00	\$ 6.273,00	\$ 6.381,30	\$ 6.350,00	\$ 56,40	\$ 197,00
Pereira	\$ 7.886,00	\$ 7.570,00	\$ 7.777,09	\$ 7.780,00	\$ 81,70	\$ 316,00
Santa Marta	\$ 7.890,00	\$ 7.400,00	\$ 7.584,44	\$ 7.500,00	\$ 189,28	\$ 490,00
Valledupar	\$ 6.320,00	\$ 6.300,00	\$ 6.304,71	\$ 6.303,00	\$ 6,92	\$ 20,00

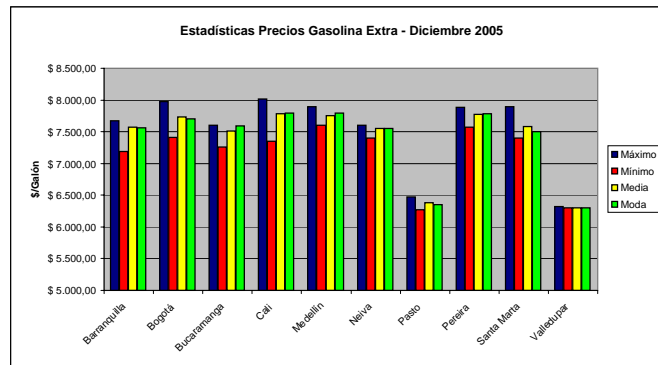

ACPM

	Referencia	Máximo	Mínimo	Media	Moda	Desv. Estan.	Media - Ref	Max - Min
Barranquilla	\$ 3.931,55	\$ 4.040,00	\$ 3.770,00	\$ 3.953,43	\$ 3.999,00	\$ 72,89	\$ 21,88	\$ 270,00
Bogotá	\$ 4.088,09	\$ 4.170,00	\$ 3.980,00	\$ 4.091,08	\$ 4.088,00	\$ 39,86	\$ 2,99	\$ 190,00
Bucaramanga	\$ 3.931,55	\$ 4.113,00	\$ 3.850,00	\$ 4.065,50	\$ 4.112,00	\$ 81,67	\$ 133,95	\$ 263,00
Cali	\$ 4.113,58	\$ 4.270,00	\$ 4.094,00	\$ 4.208,52	\$ 4.257,00	\$ 50,40	\$ 94,94	\$ 176,00
Medellín	\$ 4.051,54	\$ 4.154,00	\$ 4.065,00	\$ 4.112,39	\$ 4.117,00	\$ 25,68	\$ 60,85	\$ 89,00
Neiva	\$ 4.108,04	\$ 4.110,00	\$ 4.070,00	\$ 4.104,00	\$ 4.108,00	\$ 12,84	\$ 4,04	\$ 40,00
Pasto	\$ 3.323,70	\$ 3.643,00	\$ 3.520,00	\$ 3.602,75	\$ 3.615,00	\$ 37,20	\$ 279,05	\$ 123,00
Pereira	\$ 4.082,55	\$ 4.288,00	\$ 4.153,00	\$ 4.237,33	\$ 4.239,00	\$ 34,51	\$ 154,78	\$ 135,00

Santa Marta	\$ 3.933,18	\$ 4.290,00	\$ 3.850,00	\$ 4.039,00	\$ 4.050,00	\$ 114,96	\$ 105,82	\$ 440,00
Valledupar	\$ 3.208,71	\$ 3.357,00	\$ 3.306,00	\$ 3.331,00	\$ 3.354,00	\$ 24,12	\$ 122,29	\$ 51,00

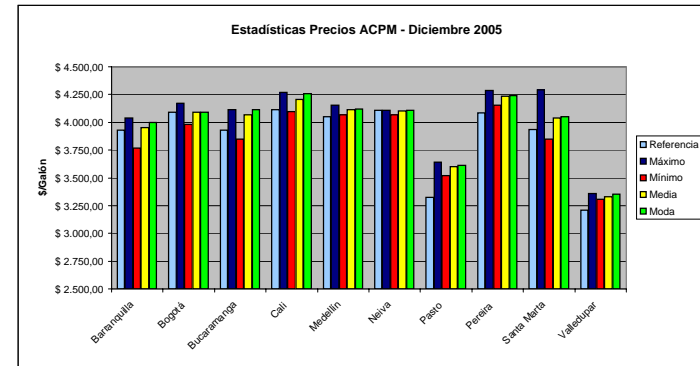

Gas Natural Vehicular

	Máximo	Minimo	Media	Moda	Desv. Estan
Barranquilla	\$ 769,00	\$ 769,00	\$ 769,00	\$ 769,00	\$ 0,00
Bogotá	\$ 886,00	\$ 860,00	\$ 863,25	\$ 860,00	\$ 9,19
Bucaramanga	\$ 780,00	\$ 780,00	\$ 780,00	#N/A	#DIV/0!
Cali	\$ 856,00	\$ 856,00	\$ 856,00	\$ 856,00	\$ 0,00
Medellín	\$ 913,00	\$ 888,00	\$ 898,67	#N/A	\$ 12,90
Neiva	\$ 810,00	\$ 810,00	\$ 810,00		
Pasto					
Pereira					
Santa Marta	\$ 798,00	\$ 798,00	\$ 798,00	\$ 798,00	\$ 0,00
Valledupar	\$ 688,00	\$ 688,00	\$ 688,00		

