

Tamaño de la Muestra

	Total E/S	GMC	Extra	ACPM	GNV
Barranquilla	24	19	18	15	11
Bogotá	45	43	35	37	8
Bucaramanga	18	18	16	15	2
Cali	25	23	21	21	2
Medellin	23	23	22	19	3
Neiva	10	9	8	9	2
Pasto	14	14	9	13	0
Pereira	12	12	11	12	0
Santa Marta	12	10	9	10	4
Valledupar	12	11	8	11	1
Totales	195	182	157	162	33

	Total E/S	GMC	Extra	ACPM	GNV
Barranquilla	Referencia	\$ 5.481,29		\$ 3.960,92	
	Máximo	\$ 5.875,00	\$ 7.690,00	\$ 4.100,00	\$ 809,00
	Mínimo	\$ 5.455,00	\$ 7.459,00	\$ 3.840,00	\$ 809,00
	Media	\$ 5.721,32	\$ 7.610,33	\$ 4.012,80	\$ 809,00
	Moda	\$ 5.650,00	\$ 7.560,00	\$ 4.080,00	\$ 809,00
	Desviación Estándar	\$ 100,91	\$ 66,75	\$ 78,26	\$ 0,00
	Número Estaciones de Servicio	24	19	18	15
Bogotá	Referencia	\$ 5.665,52		\$ 4.145,15	
	Máximo	\$ 5.834,00	\$ 7.990,00	\$ 4.230,00	\$ 886,00
	Mínimo	\$ 5.568,00	\$ 7.510,00	\$ 4.035,00	\$ 860,00
	Media	\$ 5.698,21	\$ 7.760,83	\$ 4.152,41	\$ 866,50
	Moda	\$ 5.666,00	\$ 7.743,00	\$ 4.145,00	\$ 860,00
	Desviación Estándar	\$ 62,45	\$ 110,05	\$ 39,04	\$ 12,04
	Número Estaciones de Servicio	45	43	35	37
Bucaramanga	Referencia	\$ 5.508,98		\$ 3.988,61	
	Máximo	\$ 5.712,00	\$ 7.670,00	\$ 4.170,00	\$ 780,00
	Mínimo	\$ 5.404,00	\$ 7.300,00	\$ 3.880,00	\$ 780,00
	Media	\$ 5.660,50	\$ 7.551,19	\$ 4.106,33	\$ 780,00
	Moda	\$ 5.712,00	\$ 7.611,00	\$ 4.169,00	\$ 780,00
	Desviación Estándar	\$ 95,08	\$ 127,53	\$ 96,00	\$ 0,00
	Número Estaciones de Servicio	18	18	16	15
Cali	Referencia	\$ 5.568,92		\$ 4.170,64	
	Máximo	\$ 5.772,00	\$ 8.020,00	\$ 4.328,00	\$ 916,00
	Mínimo	\$ 5.587,00	\$ 7.589,00	\$ 4.148,00	\$ 916,00
	Media	\$ 5.733,91	\$ 7.864,38	\$ 4.267,81	\$ 916,00
	Moda	\$ 5.752,00	\$ 7.830,00	\$ 4.270,00	\$ 916,00
	Desviación Estándar	\$ 42,58	\$ 100,77	\$ 48,42	\$ 0,00
	Número Estaciones de Servicio	25	23	21	21
Medellin	Referencia	\$ 5.628,97		\$ 4.108,60	
	Máximo	\$ 5.842,00	\$ 7.909,00	\$ 4.215,00	\$ 944,00
	Mínimo	\$ 5.617,00	\$ 7.180,00	\$ 4.117,00	\$ 908,00
	Media	\$ 5.762,48	\$ 7.761,00	\$ 4.172,16	\$ 921,67
	Moda	\$ 5.760,00	\$ 7.785,00	\$ 4.199,00	#N/A
	Desviación Estándar	\$ 49,93	\$ 151,56	\$ 26,27	\$ 19,50
	Número Estaciones de Trabajo	23	23	22	19
Neiva	Referencia	\$ 5.685,47		\$ 4.165,10	
	Máximo	\$ 5.890,00	\$ 7.700,00	\$ 4.170,00	\$ 810,00
	Mínimo	\$ 5.680,00	\$ 7.500,00	\$ 4.150,00	\$ 810,00
	Media	\$ 5.683,44	\$ 7.630,50	\$ 4.164,44	\$ 810,00
	Moda	\$ 5.685,00	\$ 7.620,00	\$ 4.165,00	
	Desviación Estándar	\$ 9,04	\$ 63,17	\$ 5,83	
	Número Estaciones de Servicio	10	9	8	9
Pasto	Referencia	\$ 4.626,94		\$ 3.373,14	
	Máximo	\$ 4.925,00	\$ 6.450,00	\$ 3.735,00	
	Mínimo	\$ 4.820,00	\$ 6.355,00	\$ 3.570,00	
	Media	\$ 4.890,29	\$ 6.398,22	\$ 3.674,15	
	Moda	\$ 4.925,00	\$ 6.400,00	\$ 3.735,00	
	Desviación Estándar	\$ 30,20	\$ 26,19	\$ 49,25	
	Número Estaciones de Servicio	14	14	9	13
Pereira	Referencia	\$ 5.552,84		\$ 4.139,62	
	Máximo	\$ 5.852,00	\$ 7.886,00	\$ 4.352,00	
	Mínimo	\$ 5.770,00	\$ 7.620,00	\$ 4.210,00	
	Media	\$ 5.825,42	\$ 7.772,36	\$ 4.305,25	
	Moda	\$ 5.837,00	\$ 7.770,00	\$ 4.322,00	
	Desviación Estándar	\$ 27,29	\$ 60,43	\$ 37,81	
	Número Estaciones de Servicio	12	12	11	12
Santa Marta	Referencia	\$ 5.510,61		\$ 3.990,23	
	Máximo	\$ 5.879,00	\$ 7.940,00	\$ 4.350,00	\$ 830,00
	Mínimo	\$ 5.610,00	\$ 7.400,00	\$ 3.900,00	\$ 830,00
	Media	\$ 5.769,90	\$ 7.593,67	\$ 4.091,00	\$ 830,00
	Moda	\$ 5.730,00	#N/A	\$ 4.160,00	\$ 830,00
	Desviación Estándar	\$ 77,12	\$ 196,96	\$ 120,43	\$ 0,00
	Número Estaciones de Servicio	12	10	9	10
Valledupar	Referencia	\$ 4.511,95		\$ 3.258,15	
	Máximo	\$ 4.780,00	\$ 6.551,00	\$ 3.440,00	\$ 719,00
	Mínimo	\$ 4.780,00	\$ 6.540,00	\$ 3.440,00	\$ 719,00
	Media	\$ 4.780,00	\$ 6.546,88	\$ 3.440,00	\$ 719,00
	Moda	\$ 4.780,00	\$ 6.546,00	\$ 3.440,00	
	Desviación Estándar	\$ 0,00	\$ 3,52	\$ 0,00	
	Número Estaciones de Servicio	12	11	8	11

Gasolina Corriente

	Referencia	Máximo	Mínimo	Media	Moda	Desv. Estan.	Media - Ref	Max - Min
Barranquilla	\$ 5.481,29	\$ 5.875,00	\$ 5.455,00	\$ 5.721,32	\$ 5.650,00	\$ 100,91	\$ 240,03	\$ 420,00
Bogotá	\$ 5.665,52	\$ 5.834,00	\$ 5.568,00	\$ 5.698,21	\$ 5.666,00	\$ 62,45	\$ 32,69	\$ 266,00
Bucaramanga	\$ 5.508,98	\$ 5.712,00	\$ 5.404,00	\$ 5.660,50	\$ 5.712,00	\$ 95,08	\$ 151,52	\$ 308,00
Cali	\$ 5.568,92	\$ 5.772,00	\$ 5.587,00	\$ 5.733,91	\$ 5.752,00	\$ 42,58	\$ 164,99	\$ 185,00
Medellin	\$ 5.628,97	\$ 5.842,00	\$ 5.617,00	\$ 5.617,00	\$ 5.762,48	\$ 49,93	\$ 133,51	\$ 225,00
Neiva	\$ 5.685,47	\$ 5.890,00	\$ 5.680,00	\$ 5.683,44	\$ 5.685,00	\$ 9,04	\$ 2,03	\$ 30,00
Pasto	\$ 4.626,94	\$ 4.925,00	\$ 4.820,00	\$ 4.890,29	\$ 4.925,00	\$ 30,20	\$ 263,35	\$ 105,00
Pereira	\$ 5.552,84	\$ 5.852,00	\$ 5.770,00	\$ 5.825,42	\$ 5.837,00	\$ 27,29	\$ 272,58	\$ 82,00
Santa Marta	\$ 5.510,61	\$ 5.879,00	\$ 5.610,00	\$ 5.610,00	\$ 5.769,90	\$ 77,12	\$ 259,29	\$ 269,00
Valledupar	\$ 4.511,95	\$ 4.780,00	\$ 4.780,00	\$ 4.780,00	\$ 4.780,00	\$ 0,00	\$ 268,05	\$ 0,00

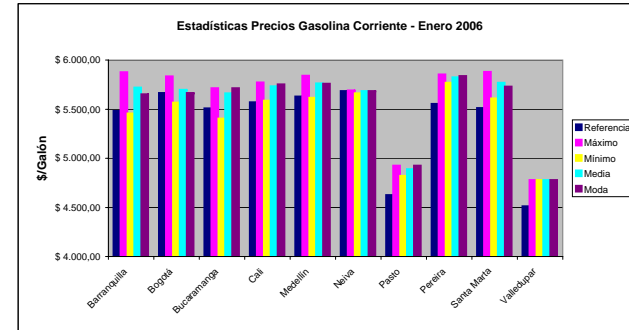

Gasolina Extra

	Máximo	Mínimo	Media	Moda	Desv. Estan.	Max - Min
Barranquilla	\$ 7.690,00	\$ 7.459,00	\$ 7.610,33	\$ 7.560,00	\$ 66,75	\$ 231,00
Bogotá	\$ 7.990,00	\$ 7.510,00	\$ 7.760,83	\$ 7.743,00	\$ 110,05	\$ 480,00
Bucaramanga	\$ 7.670,00	\$ 7.300,00	\$ 7.551,19	\$ 7.611,00	\$ 127,53	\$ 370,00
Cali	\$ 8.020,00	\$ 7.589,00	\$ 7.864,38	\$ 7.830,00	\$ 100,77	\$ 431,00
Medellin	\$ 7.909,00	\$ 7.180,00	\$ 7.761,00	\$ 7.785,00	\$ 151,56	\$ 729,00
Neiva	\$ 7.700,00	\$ 7.500,00	\$ 7.630,50	\$ 7.620,00	\$ 63,17	\$ 200,00
Pasto	\$ 6.450,00	\$ 6.355,00	\$ 6.398,22	\$ 6.400,00	\$ 26,19	\$ 95,00
Pereira	\$ 7.886,00	\$ 7.620,00	\$ 7.772,36	\$ 7.770,00	\$ 60,43	\$ 266,00
Santa Marta	\$ 7.940,00	\$ 7.400,00	\$ 7.593,67	#N/A	\$ 196,96	\$ 540,00
Valledupar	\$ 6.551,00	\$ 6.540,00	\$ 6.546,88	\$ 6.546,00	\$ 3,52	\$ 11,00

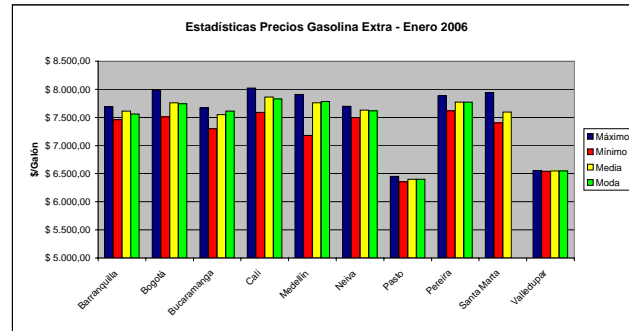

ACPM

	Referencia	Máximo	Mínimo	Media	Moda	Desv. Estan.	Media - Ref	Max - Min
Barranquilla	\$ 3.960,92	\$ 4.100,00	\$ 3.840,00	\$ 4.012,80	\$ 4.080,00	\$ 78,26	\$ 51,88	\$ 260,00
Bogotá	\$ 4.145,15	\$ 4.230,00	\$ 4.035,00	\$ 4.152,41	\$ 4.145,00	\$ 39,04	\$ 7,26	\$ 195,00
Bucaramanga	\$ 3.988,61	\$ 4.170,00	\$ 3.880,00	\$ 4.106,33	\$ 4.169,00	\$ 96,00	\$ 117,72	\$ 290,00
Cali	\$ 4.170,64	\$ 4.328,00	\$ 4.148,00	\$ 4.267,81	\$ 4.270,00	\$ 48,42	\$ 97,17	\$ 180,00
Medellin	\$ 4.108,60	\$ 4.215,00	\$ 4.117,00	\$ 4.172,16	\$ 4.199,00	\$ 26,27	\$ 63,56	\$ 98,00
Neiva	\$ 4.165,10	\$ 4.170,00	\$ 4.150,00	\$ 4.164,44	\$ 4.165,00	\$ 5,83	\$ 0,66	\$ 20,00
Pasto	\$ 3.373,14	\$ 3.735,00	\$ 3.570,00	\$ 3.674,15	\$ 3.735,00	\$ 49,25	\$ 301,01	\$ 165,00
Pereira	\$ 4.139,62	\$ 4.352,00	\$ 4.210,00	\$ 4.305,25	\$ 4.322,00	\$ 37,81	\$ 165,63	\$ 142,00
Santa Marta	\$ 3.990,23	\$ 4.350,00	\$ 3.900,00	\$ 4.091,00	\$ 4.160,00	\$ 120,43	\$ 100,77	\$ 450,00
Valledupar	\$ 3.258,15	\$ 3.440,00	\$ 3.440,00	\$ 3.440,00	\$ 3.440,00	\$ 0,00	\$ 181,85	\$ 0,00

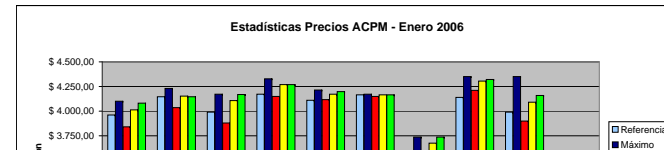

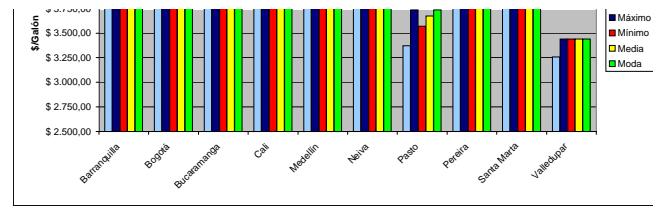

Gas Natural Vehicular

	Máximo	Mínimo	Media	Moda	Desv. Estan
Barranquilla	\$ 809,00	\$ 809,00	\$ 809,00	\$ 809,00	\$ 0,00
Bogotá	\$ 886,00	\$ 860,00	\$ 866,50	\$ 860,00	\$ 12,04
Bucaramanga	\$ 780,00	\$ 780,00	\$ 780,00	\$ 780,00	\$ 0,00
Cali	\$ 916,00	\$ 916,00	\$ 916,00	\$ 916,00	\$ 0,00
Medellín	\$ 944,00	\$ 908,00	\$ 921,67	#N/A	\$ 19,50
Neiva	\$ 810,00	\$ 810,00	\$ 810,00		
Pasto					
Pereira					
Santa Marta	\$ 830,00	\$ 830,00	\$ 830,00	\$ 830,00	\$ 0,00
Valledupar	\$ 719,00	\$ 719,00	\$ 719,00		

