

Tamaño de la Muestra

	Total E/S	GMC	Extra	ACPM	GNV
Barranquilla	29	22	21	22	22
Bogotá	59	55	42	54	22
Bucaramanga	22	21	17	18	3
Cali	30	27	21	25	13
Medellin	28	27	26	26	6
Neiva	12	10	9	10	6
Pasto	17	17	10	16	0
Pereira	15	13	15	12	5
Popayán	11	11	5	11	0
Riohacha	10	9	0	0	0
Santa Marta	16	14	10	10	9
Tunja	10	3	10	10	2
Valledupar	15	14	10	14	2
Villavicencio	11	11	10	11	6
<b>Totales</b>	<b>285</b>	<b>261</b>	<b>194</b>	<b>253</b>	<b>92</b>

	Total E/S	GMC	G. Extra	ACPM	GNV
Barranquilla	Referencia	\$ 7.382,11	\$ 6.045,81	\$ 6.045,81	\$ 1.430,00
	Máximo	\$ 7.800,00	\$ 6.350,00	\$ 6.350,00	\$ 1.450,00
	Mínimo	\$ 7.490,00	\$ 6.240,00	\$ 6.240,00	\$ 1.415,00
	Promedio	\$ 7.712,68	\$ 6.228,95	\$ 6.232,00	\$ 1.415,83
	Moda	\$ 7.780,00	\$ 6.310,00	\$ 6.330,00	\$ 1.415,00
	Desviación Estándar	\$ 73,63	\$ 326,57	\$ 100,84	\$ 3,94
Bogotá	Referencia	\$ 7.473,73	\$ 6.249,20	\$ 6.249,20	\$ 1.019,99
	Máximo	\$ 7.885,00	\$ 6.999,00	\$ 6.530,00	\$ 1.532,00
	Mínimo	\$ 7.320,00	\$ 6.110,00	\$ 6.110,00	\$ 1.330,00
	Promedio	\$ 7.606,36	\$ 6.630,90	\$ 6.306,93	\$ 1.415,41
	Moda	\$ 7.699,00	\$ 6.660,00	\$ 6.330,00	\$ 1.449,00
	Desviación Estándar	\$ 132,23	\$ 289,72	\$ 82,01	\$ 82,29
Bucaramanga	Referencia	\$ 7.339,46	\$ 6.080,55	\$ 6.080,55	\$ 1.250,91
	Máximo	\$ 7.750,00	\$ 6.849,00	\$ 6.526,00	\$ 1.330,00
	Mínimo	\$ 7.360,00	\$ 6.070,00	\$ 6.070,00	\$ 1.240,00
	Promedio	\$ 7.621,48	\$ 6.481,12	\$ 6.280,89	\$ 1.330,00
	Moda	\$ 7.724,00	\$ 6.499,00	\$ 6.300,00	\$ 1.330,00
	Desviación Estándar	\$ 119,23	\$ 151,36	\$ 111,92	\$ 0,00
Cali	Referencia	\$ 7.494,71	\$ 6.306,70	\$ 6.306,70	\$ 1.190,00
	Máximo	\$ 7.915,00	\$ 7.000,00	\$ 6.575,00	\$ 1.470,00
	Mínimo	\$ 7.530,00	\$ 6.910,00	\$ 6.360,00	\$ 1.250,00
	Promedio	\$ 7.852,96	\$ 6.982,43	\$ 6.524,36	\$ 1.431,54
	Moda	\$ 7.889,00	\$ 6.999,00	\$ 6.550,00	\$ 1.370,00
	Desviación Estándar	\$ 90,03	\$ 293,57	\$ 58,31	\$ 67,93
Medellin	Referencia	\$ 7.549,70	\$ 6.207,88	\$ 6.207,88	\$ 1.030,00
	Máximo	\$ 7.930,00	\$ 6.910,00	\$ 6.570,00	\$ 1.470,00
	Mínimo	\$ 7.319,00	\$ 6.034,00	\$ 6.070,00	\$ 1.450,00
	Promedio	\$ 7.678,78	\$ 6.569,19	\$ 6.258,76	\$ 1.470,00
	Moda	\$ 7.760,00	\$ 6.800,00	\$ 6.300,00	\$ 1.460,00
	Desviación Estándar	\$ 142,93	\$ 230,14	\$ 98,89	\$ 6,65
Neiva	Referencia	\$ 7.613,81	\$ 6.271,73	\$ 6.271,73	\$ 1.190,00
	Máximo	\$ 7.960,00	\$ 6.940,00	\$ 6.630,00	\$ 1.400,00
	Mínimo	\$ 7.300,00	\$ 6.850,00	\$ 6.570,00	\$ 1.190,00
	Promedio	\$ 7.626,50	\$ 6.921,11	\$ 6.588,50	\$ 1.232,50
	Moda	\$ 7.960,00	\$ 6.840,00	\$ 6.587,00	\$ 1.190,00
	Desviación Estándar	\$ 23,22	\$ 457,31	\$ 15,67	\$ 82,06
Pasto	Referencia	\$ 6.421,49	\$ 5.342,90	\$ 5.342,90	\$ 0,00
	Máximo	\$ 6.709,00	\$ 6.450,00	\$ 5.585,00	\$ 0,00
	Mínimo	\$ 6.550,00	\$ 6.169,00	\$ 5.515,00	\$ 0,00
	Promedio	\$ 6.636,53	\$ 6.341,40	\$ 5.540,13	\$ 0,00
	Moda	\$ 6.665,00	\$ 6.340,00	\$ 5.540,00	\$ 0,00
	Desviación Estándar	\$ 50,52	\$ 78,11	\$ 23,46	\$ 0,00
Pereira	Referencia	\$ 7.448,83	\$ 6.242,34	\$ 6.242,34	\$ 1.030,00
	Máximo	\$ 7.874,00	\$ 6.920,00	\$ 6.570,00	\$ 1.470,00
	Mínimo	\$ 7.810,00	\$ 6.610,00	\$ 6.470,00	\$ 1.470,00
	Promedio	\$ 7.853,54	\$ 6.744,55	\$ 6.541,23	\$ 1.470,00
	Moda	\$ 7.810,00	\$ 6.540,00	\$ 6.470,00	\$ 1.470,00
	Desviación Estándar	\$ 22,00	\$ 139,36	\$ 25,70	\$ 0,00
Popayán	Referencia	\$ 7.514,71	\$ 6.326,70	\$ 6.326,70	\$ 1.190,00
	Máximo	\$ 8.090,00	\$ 7.106,00	\$ 6.720,00	\$ 1.232,50
	Mínimo	\$ 8.080,00	\$ 6.900,00	\$ 6.730,00	\$ 1.190,00
	Promedio	\$ 8.083,36	\$ 7.032,40	\$ 6.738,18	\$ 1.190,00
	Moda	\$ 8.082,00	\$ 7.106,00	\$ 6.737,00	\$ 1.190,00
	Desviación Estándar	\$ 3,04	\$ 87,82	\$ 4,69	\$ 0,00
Riohacha	Referencia	\$ 3.662,38	\$ 3.259,62	\$ 3.259,62	\$ 0,00
	Máximo	\$ 4.000,00	\$ 4.000,00	\$ 4.000,00	\$ 0,00
	Mínimo	\$ 4.000,00	\$ 4.000,00	\$ 4.000,00	\$ 0,00
	Promedio	\$ 4.000,00	\$ 4.000,00	\$ 4.000,00	\$ 0,00
	Moda	\$ 4.000,00	\$ 4.000,00	\$ 4.000,00	\$ 0,00
	Desviación Estándar	\$ 0,00	\$ 0,00	\$ 0,00	\$ 0,00
Santa Marta	Referencia	\$ 7.430,81	\$ 6.094,51	\$ 6.094,51	\$ 1.435,00
	Máximo	\$ 8.170,00	\$ 6.380,00	\$ 6.380,00	\$ 1.435,00
	Mínimo	\$ 7.825,00	\$ 6.999,00	\$ 6.130,00	\$ 1.435,00
	Promedio	\$ 8.027,00	\$ 6.537,70	\$ 6.291,71	\$ 1.435,00
	Moda	\$ 8.026,00	\$ 6.999,00	\$ 6.320,00	\$ 1.435,00
	Desviación Estándar	\$ 103,23	\$ 391,84	\$ 76,63	\$ 0,00
Tunja	Referencia	\$ 7.522,43	\$ 6.297,90	\$ 6.297,90	\$ 1.260,00
	Máximo	\$ 7.640,00	\$ 6.690,00	\$ 6.369,00	\$ 1.260,00
	Mínimo	\$ 7.690,00	\$ 6.510,00	\$ 6.345,00	\$ 1.260,00
	Promedio	\$ 7.620,30	\$ 6.586,00	\$ 6.358,10	\$ 1.260,00
	Moda	\$ 7.600,00	\$ 6.350,00	\$ 6.350,00	\$ 1.260,00
	Desviación Estándar	\$ 17,22	\$ 91,48	\$ 9,39	\$ 0,00
Valledupar	Referencia	\$ 6.169,44	\$ 5.153,60	\$ 5.153,60	\$ 990,00
	Máximo	\$ 6.489,00	\$ 5.052,00	\$ 5.363,00	\$ 990,00
	Mínimo	\$ 6.420,00	\$ 6.708,00	\$ 5.250,00	\$ 850,00
	Promedio	\$ 6.433,14	\$ 6.844,90	\$ 5.300,57	\$ 920,00
	Moda	\$ 6.420,00	\$ 6.710,00	\$ 5.270,00	\$ 920,00
	Desviación Estándar	\$ 31,22	\$ 149,03	\$ 46,99	\$ 98,99
Villavicencio	Referencia	\$ 7.522,43	\$ 6.297,90	\$ 6.297,90	\$ 1.647,00
	Máximo	\$ 7.999,00	\$ 6.999,00	\$ 6.578,00	\$ 1.647,00
	Mínimo	\$ 7.620,00	\$ 6.290,00	\$ 6.339,00	\$ 1.599,00
	Promedio	\$ 7.881,55	\$ 6.817,20	\$ 6.516,09	\$ 1.631,00
	Moda	\$ 7.999,00	\$ 6.999,00	\$ 6.499,00	\$ 1.647,00
	Desviación Estándar	\$ 63,53	\$ 229,53	\$ 46,36	\$ 24,40

Gasolina Corriente

	Referencia	Máximo	Mínimo	Promedio	Moda	Dev. Estan.	Media - Ref	Max - Min	Min - Ref
Barranquilla	\$ 7.282,11	\$ 7.800,00	\$ 7.490,00	\$ 7.712,68	\$ 7.780,00	\$ 73,63	\$ 520,89	\$ 310,00	\$ 107,89
Bogotá	\$ 7.473,73	\$ 7.885,00	\$ 7.320,00	\$ 7.606,36	\$ 7.699,00	\$ 132,23	\$ 126,63	\$ 565,00	\$ 153,27
Bucaramanga	\$ 7.339,46	\$ 7.750,00	\$ 7.360,00	\$ 7.621,48	\$ 7.724,00	\$ 119,23	\$ 282,02	\$ 390,00	\$ 20,54
Cali	\$ 7.494,71	\$ 7.915,00	\$ 7.530,00	\$ 7.852,96	\$ 7.889,00	\$ 90,03	\$ 388,25	\$ 386,00	\$ 36,29
Medellin	\$ 7.549,70	\$ 7.930,00	\$ 7.319,00	\$ 7.678,78	\$ 7.760,00	\$ 142,93	\$ 138,08	\$ 611,00	\$ 230,30
Neiva	\$ 7.613,81	\$ 7.960,00	\$ 7.900,00	\$ 7.926,50	\$ 7.965,00	\$ 23,22	\$ 312,69	\$ 660,00	\$ 286,19
Pasto	\$ 6.421,49	\$ 6.709,00	\$ 6.550,00	\$ 6.636,53	\$ 6.665,00	\$ 50,52	\$ 215,04	\$ 159,00	\$ 128,51
Pereira	\$ 7.448,83	\$ 7.874,00	\$ 7.810,00	\$ 7.853,54	\$ 7.870,00	\$ 22,00	\$ 404,71	\$ 64,00	\$ 361,71
Popayán	\$ 7.514,71	\$ 8.090,00	\$ 8.080,00	\$ 8.083,36	\$ 8.082,00	\$ 3,04	\$ 588,65	\$ 110,00	\$ 555,29
Riohacha	\$ 3.662,38	\$ 4.000,00	\$ 4.000,00	\$ 4.000,00	\$ 4.000,00	\$ 0,00	\$ 337,62	\$ 0,00	\$ 337,62
Santa Marta	\$ 7.430,81	\$ 8.170,00	\$ 7.825,00	\$ 8.027,00	\$ 8.026,00	\$ 103,23	\$ 596,19	\$ 345,00	\$ 394,19
Valledupar	\$ 6.169,44	\$ 6.489,00	\$ 6.400,00	\$ 6.433,14	\$ 6.420,00	\$ 31,22	\$ 283,70	\$ 89,00	\$ 230,56
Villavicencio	\$ 7.522,43	\$ 7.999,00	\$ 7.820,00	\$ 7.881,55	\$ 7.999,00	\$ 63,53	\$ 359,12	\$ 179,00	\$ 297,57

Estadísticas Precios Gasolina Corriente - Enero 2009

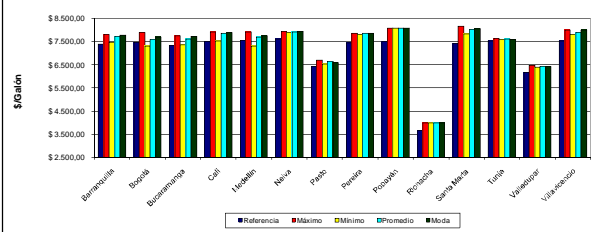

Gasolina Extra

	Máximo	Mínimo	Promedio	Moda	Dev. Estan.	Max - Min
Barranquilla	\$ 10.650,00	\$ 9.240,00	\$ 10.226,95	\$ 10.310,00	\$ 986,57	\$ 1.410,00
Bogotá	\$ 9.999,00	\$ 8.717,00	\$ 9.630,00	\$ 9.690,00	\$ 1.172,00	\$ 1.282,00
Bucaramanga	\$ 9.849,00	\$ 9.110,00	\$ 9.481,12	\$ 9.499,00	\$ 151,36	\$ 730,00
Cali	\$ 10.000,00	\$ 8.910,00	\$ 9.662,43	\$ 9.999,00	\$ 293,57	\$ 1.090,00
Medellin	\$ 9.940,00	\$ 8.550,00	\$ 9.391,11	\$ 9.840,00	\$ 457,31	\$ 1.090,00
Pasto	\$ 8.450,00	\$ 8.169,00	\$ 8.341,40	\$ 8.340,00	\$ 78,11	\$ 281,00
Pereira	\$ 9.920,00	\$ 9.610,00	\$ 9.744,55	\$ 9.640,00	\$ 139,36	\$ 310,00
Popayán	\$ 10.106,00	\$ 9.900,00	\$ 10.032,40	\$ 10.106,00	\$ 87,82	\$ 206,00
Riohacha	\$ 10.900,00	\$ 9.999,00	\$ 10.537,70	\$ 9.999,00	\$ 381,84	\$ 901,00
Santa Marta	\$ 9.690,00	\$ 9.518,00	\$ 9.586,00	\$ 9.586,00	\$ 91,48	\$ 172,00
Tunja	\$ 9.810,00	\$ 8.708,00	\$ 9.244,90	\$ 9.240,00	\$ 149,03	\$ 344,00
Valledupar	\$ 9.999,00	\$ 9.230,00	\$ 9.817,20	\$ 9.999,00	\$ 229,53	\$ 709,00
Villavicencio	\$ 9.999,00	\$ 9.230,00	\$ 9.817,20	\$ 9.999,00	\$ 229,53	\$ 709,00

Estadísticas Precios Gasolina Extra - Enero 2009

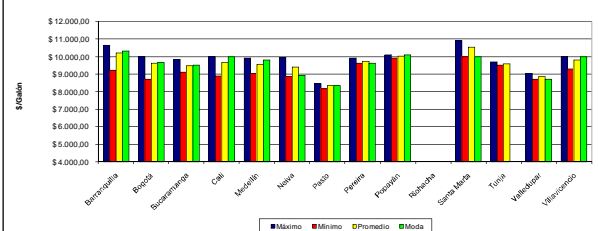

ACPM

	Referencia	Máximo	Mínimo	Promedio	Moda	Dev. Estan.	Media - Ref	Max - Min	Min - Ref
Barranquilla	\$ 6.045,81	\$ 6.350,00	\$ 5.920,00	\$ 6.232,00	\$ 6.330,00	\$ 100,84	\$ 186,19	\$ 430,00	\$ 125,81
Bogotá	\$ 6.249,20	\$ 6.530,00	\$ 6.115,00	\$ 6.306,93	\$ 6.330,00	\$ 82,01	\$ 57,73	\$ 415,00	\$ 134,20
Bucaramanga	\$ 6.080,55	\$ 6.849,00	\$ 6.070,00	\$ 6.280,89	\$ 6.300,00	\$ 111,92	\$ 200,34	\$ 456,00	\$ 110,55
Cali	\$ 6.306,70	\$ 6.575,00	\$ 6.360,00	\$ 6.524,36	\$ 6.550,00	\$ 58,31	\$ 217,66	\$ 215,00	\$ 53,30
Medellin	\$ 6.207,88	\$ 6.570,00	\$ 6.070,00	\$ 6.267,76	\$ 6.300,00	\$ 98,89	\$ 118,88	\$ 491,00	\$ 128,88
Pasto	\$ 5.342,90	\$ 5.585,00	\$ 5.515,00	\$ 5.540,13	\$ 5.540,00	\$ 23,46	\$ 197,23	\$ 70,00	\$ 172,10
Pereira	\$ 6.242,34	\$ 6.570,00	\$ 6.470,00	\$ 6.541,23	\$ 6.530,00	\$ 25,70	\$ 298,29	\$ 100,00	\$ 227,06
Popayán	\$ 6.326,70	\$ 6.750,00	\$ 6.						