

Tamaño de la Muestra

	Total E/S	GMC	Extra	ACPM	GNV
Barranquilla	31	28	43	57	26
Bogotá	62	58	43	57	26
Bucaramanga	23	19	20	3	0
Cali	32	29	28	12	0
Cartagena	17	16	14	16	9
Medellin	30	30	28	29	9
Neiva	13	11	10	11	7
Pasto	18	18	17	0	0
Pereira	17	16	14	16	7
Popayán	12	12	5	12	0
Riohacha	11	11	0	11	0
Santa Marta	17	12	16	10	0
Tunja	11	11	3	11	2
Valledupar	16	15	10	15	1
Villavicencio	13	12	10	11	7
Totales	323	306	221	297	113

	Total E/S	GMC	G. Extra	ACPM	GNV
Barranquilla					
Referencia		\$ 7.365,59		\$ 5.940,59	
Máximo		\$ 9.380,00		\$ 6.290,00	\$ 1.445,00
Mínimo		\$ 7.196,00		\$ 5.750,00	\$ 1.420,00
Promedio		\$ 7.518,18	\$ 9.044,65	\$ 6.105,56	\$ 1.443,75
Moda		\$ 7.400,00	\$ 9.340,00	\$ 6.250,00	\$ 1.445,00
Desviación Estándar		\$ 149,08	\$ 228,05	\$ 137,51	\$ 5,59
Número Estaciones de Servicio	31	28	23	27	20
Bogotá					
Referencia		\$ 7.365,78		\$ 6.135,77	
Máximo		\$ 7.700,00	\$ 9.864,00	\$ 6.290,00	\$ 1.559,00
Mínimo		\$ 7.177,00	\$ 8.469,00	\$ 5.971,00	\$ 1.219,00
Promedio		\$ 7.459,71	\$ 9.162,40	\$ 6.196,46	\$ 1.429,19
Moda		\$ 7.469,00	\$ 9.299,00	\$ 6.199,00	\$ 1.499,00
Desviación Estándar		\$ 129,44	\$ 269,72	\$ 61,23	\$ 97,50
Número Estaciones de Servicio	62	58	43	57	26
Bucaramanga					
Referencia		\$ 7.210,54		\$ 5.973,22	
Máximo		\$ 7.757,00		\$ 6.339,00	\$ 1.383,00
Mínimo		\$ 6.860,00		\$ 5.830,00	\$ 1.383,00
Promedio		\$ 7.534,57	\$ 9.002,63	\$ 6.174,05	\$ 1.383,00
Moda		\$ 7.400,00	\$ 9.099,00	\$ 6.290,00	\$ 1.383,00
Desviación Estándar		\$ 146,39	\$ 209,65	\$ 134,52	\$ 0,00
Número Estaciones de Servicio	23	23	19	20	3
Cali					
Referencia		\$ 7.400,20		\$ 6.220,69	
Máximo		\$ 7.799,00	\$ 9.400,00	\$ 6.506,00	\$ 1.459,00
Mínimo		\$ 7.289,00	\$ 8.800,00	\$ 6.195,00	\$ 1.399,00
Promedio		\$ 7.637,69	\$ 9.138,55	\$ 6.387,71	\$ 1.454,00
Moda		\$ 7.789,00	\$ 9.100,00	\$ 6.399,00	\$ 1.459,00
Desviación Estándar		\$ 124,32	\$ 153,21	\$ 78,60	\$ 17,32
Número Estaciones de Servicio	32	29	20	28	0
Cartagena					
Referencia		\$ 7.235,94		\$ 5.919,88	
Máximo		\$ 7.800,00	\$ 9.350,00	\$ 6.420,00	\$ 1.475,00
Mínimo		\$ 7.270,00	\$ 8.900,00	\$ 6.150,00	\$ 1.475,00
Promedio		\$ 7.775,56	\$ 9.244,86	\$ 6.319,56	\$ 1.475,00
Moda		\$ 7.900,00	\$ 9.290,00	\$ 6.260,00	\$ 1.475,00
Desviación Estándar		\$ 55,33	\$ 137,93	\$ 79,68	\$ 0,00
Número Estaciones de Servicio	17	17	14	16	9
Medellin					
Referencia		\$ 7.320,19		\$ 6.129,05	
Máximo		\$ 7.780,00	\$ 9.510,00	\$ 6.510,00	\$ 1.299,00
Mínimo		\$ 7.154,00	\$ 8.845,00	\$ 6.120,00	\$ 1.249,00
Promedio		\$ 7.407,50	\$ 9.070,46	\$ 6.248,41	\$ 1.289,00
Moda		\$ 7.299,00	\$ 8.999,00	\$ 6.120,00	\$ 1.299,00
Desviación Estándar		\$ 130,51	\$ 175,82	\$ 88,47	\$ 18,03
Número Estaciones de Servicio	30	28	29	29	9
Neiva					
Referencia		\$ 7.388,98		\$ 6.183,49	
Máximo		\$ 7.749,00	\$ 9.441,00	\$ 6.537,00	\$ 1.199,00
Mínimo		\$ 7.600,00	\$ 8.819,00	\$ 6.400,00	\$ 1.179,00
Promedio		\$ 7.697,18	\$ 9.157,00	\$ 6.474,00	\$ 1.193,00
Moda		\$ 7.689,00	\$ 9.160,00	\$ 6.469,00	\$ 1.198,00
Desviación Estándar		\$ 37,14	\$ 166,62	\$ 39,60	\$ 7,68
Número Estaciones de Servicio	13	11	10	11	7
Pasto					
Referencia		\$ 6.312,63		\$ 5.336,70	
Máximo		\$ 6.586,00	\$ 7.994,00	\$ 5.599,00	
Mínimo		\$ 6.440,00	\$ 7.759,00	\$ 5.410,00	
Promedio		\$ 6.505,94	\$ 7.913,10	\$ 5.510,47	
Moda		\$ 6.499,00		\$ 5.450,00	
Desviación Estándar		\$ 33,74	\$ 83,13	\$ 56,27	
Número Estaciones de Servicio	18	18	10	10	0
Pereira					
Referencia		\$ 7.243,35		\$ 6.149,59	
Máximo		\$ 7.855,00	\$ 9.089,00	\$ 6.420,00	\$ 1.500,00
Mínimo		\$ 7.464,00	\$ 8.650,00	\$ 6.199,00	\$ 1.419,00
Promedio		\$ 7.687,81	\$ 9.062,71	\$ 6.369,44	\$ 1.473,83
Moda		\$ 7.680,00	\$ 8.800,00	\$ 6.420,00	\$ 1.479,00
Desviación Estándar		\$ 86,66	\$ 146,59	\$ 59,27	\$ 25,24
Número Estaciones de Servicio	17	16	14	16	7
Popayán					
Referencia		\$ 7.416,28		\$ 6.236,76	
Máximo		\$ 7.985,00	\$ 9.590,00	\$ 6.650,00	
Mínimo		\$ 7.974,00	\$ 9.100,00	\$ 6.445,00	
Promedio		\$ 7.980,83	\$ 9.261,80	\$ 6.626,92	
Moda		\$ 7.980,00	\$ 9.160,00	\$ 6.445,00	
Desviación Estándar		\$ 2,98	\$ 197,49	\$ 57,48	
Número Estaciones de Servicio	12	12	5	12	0
Riohacha					
Referencia		\$ 3.436,05		\$ 3.162,50	
Máximo		\$ 3.600,00		\$ 3.700,00	
Mínimo		\$ 3.600,00		\$ 3.700,00	
Promedio		\$ 3.600,00		\$ 3.700,00	
Moda		\$ 3.600,00		\$ 3.700,00	
Desviación Estándar		\$ 0,00		\$ 0,00	
Número Estaciones de Servicio	11	11	0	11	0
Santa Marta					
Referencia		\$ 7.315,67		\$ 5.990,67	
Máximo		\$ 7.900,00	\$ 9.415,00	\$ 6.299,00	\$ 1.475,00
Mínimo		\$ 7.500,00	\$ 8.850,00	\$ 5.900,00	\$ 1.475,00
Promedio		\$ 7.789,19	\$ 9.163,25	\$ 6.127,44	\$ 1.475,00
Moda		\$ 7.670,00	\$ 9.415,00	\$ 6.230,00	\$ 1.475,00
Desviación Estándar		\$ 103,30	\$ 205,77	\$ 115,23	\$ 0,00
Número Estaciones de Servicio	17	16	12	16	10
Tunja					
Referencia		\$ 7.415,86		\$ 6.185,85	
Máximo		\$ 7.647,00	\$ 9.158,00	\$ 6.275,00	\$ 1.480,00
Mínimo		\$ 7.499,00	\$ 9.000,00	\$ 6.245,00	\$ 1.480,00
Promedio		\$ 7.544,36	\$ 9.052,67	\$ 6.260,00	\$ 1.480,00
Moda		\$ 7.647,00	\$ 9.000,00	\$ 6.260,00	\$ 1.480,00
Desviación Estándar		\$ 52,78	\$ 91,22	\$ 3,80	\$ 0,00
Número Estaciones de Servicio	11	11	9	11	2
Valledupar					
Referencia		\$ 6.033,27		\$ 4.968,63	
Máximo		\$ 6.380,00	\$ 7.780,00	\$ 5.310,00	\$ 850,00
Mínimo		\$ 6.050,00	\$ 7.190,00	\$ 5.140,00	\$ 850,00
Promedio		\$ 6.274,40	\$ 7.615,10	\$ 5.259,27	\$ 850,00
Moda		\$ 6.280,00		\$ 5.300,00	
Desviación Estándar		\$ 75,05	\$ 201,85	\$ 50,17	
Número Estaciones de Servicio	16	15	10	15	1
Villavicencio					
Referencia		\$ 7.415,86		\$ 6.185,85	
Máximo		\$ 7.999,00	\$ 9.799,00	\$ 6.499,00	\$ 1.548,00
Mínimo		\$ 7.499,00	\$ 8.500,00	\$ 6.119,00	\$ 1.450,00
Promedio		\$ 7.786,08	\$ 9.572,00	\$ 6.361,27	\$ 1.533,86
Moda		\$ 7.720,00	\$ 9.450,00	\$ 6.470,00	\$ 1.548,00
Desviación Estándar		\$ 135,31	\$ 150,00	\$ 122,66	\$ 36,98
Número Estaciones de Servicio	13	12	10	11	

Gasolina Corriente

	Referencia	Máximo	Mínimo	Promedio	Moda	Desv. Estan.	Media - Ref	Max - Min	Min - Ref
Barranquilla	\$ 7.265,59	\$ 7.700,00	\$ 7.196,00	\$ 7.418,18	\$ 7.400,00	\$ 149,08	\$ 292,59	\$ 502,00	\$ 17,41
Bogotá	\$ 7.365,78	\$ 7.600,00	\$ 7.177,00	\$ 7.459,71	\$ 7.499,00	\$ 132,46	\$ 93,93	\$ 513,00	\$ 188,78
Bucaramanga	\$ 7.210,54	\$ 7.757,00	\$ 6.860,00	\$ 7.534,57	\$ 7.400,00	\$ 146,39	\$ 324,03	\$ 547,00	\$ 9,46
Cali	\$ 7.400,20	\$ 7.799,00	\$ 7.289,00	\$ 7.637,69	\$ 7.789,00	\$ 124,32	\$ 237,49	\$ 400,00	\$ 1,20
Cartagena	\$ 7.235,94	\$ 7.800,00	\$ 7.270,00	\$ 7.775,56	\$ 7.900,00	\$ 55,33	\$ 540,62	\$ 290,00	\$ 394,06
Medellin	\$ 7.320,19	\$ 7.780,00	\$ 7.154,00	\$ 7.407,50	\$ 7.299,00	\$ 130,51	\$ 87,31	\$ 626,00	\$ 168,19
Neiva	\$ 7.388,98	\$ 7.749,00	\$ 7.600,00	\$ 7.697,18	\$ 7.689,00	\$ 37,14	\$ 308,20	\$ 149,00	\$ 211,02
Pasto	\$ 6.312,63	\$ 6.586,00	\$ 6.440,00	\$ 6.505,94	\$ 6.499,00	\$ 33,74	\$ 189,31	\$ 146,00	\$ 127,37
Pereira	\$ 7.343,35	\$ 7.855,00	\$ 7.464,00	\$ 7.668,81	\$ 7.680,00	\$ 86,66	\$ 323,46	\$ 391,00	\$ 126,65
Popayán	\$ 7.416,28	\$ 7.985,00	\$ 7.974,00	\$ 7.980,83	\$ 7.980,00	\$ 2,98	\$ 564,55	\$ 11,00	\$ 557,27
Riohacha	\$ 3.436,05	\$ 3.600,00	\$ 3.600,00	\$ 3.600,00	\$ 3.600,00	\$ 0,00	\$ 163,95	\$ 0,00	\$ 163,95
Santa Marta	\$ 7.315,67	\$ 7.900,00	\$ 7.500,00	\$ 7.789,19	\$ 7.870,00	\$ 103,30	\$ 473,52	\$ 400,00	\$ 194,33
Tunja	\$ 7.415,86	\$ 7.647,00	\$ 7.499,00	\$ 7.544,36	\$ 7.647,00	\$ 52,78	\$ 128,50	\$ 148,00	\$ 83,14
Valledupar	\$ 6.033,27	\$ 6.380,00	\$ 6.050,00	\$ 6.274,40	\$ 6.280,00	\$ 75,05	\$ 241,13	\$ 330,00	\$ 16,73
Villavicencio	\$ 7.415,86	\$ 7.999,00	\$ 7.499,00	\$ 7.786,08	\$ 7.720,00	\$ 135,31	\$ 372,22	\$ 500,00	\$ 63,14

Estadísticas Precios Gasolina Corriente - Febrero 2010

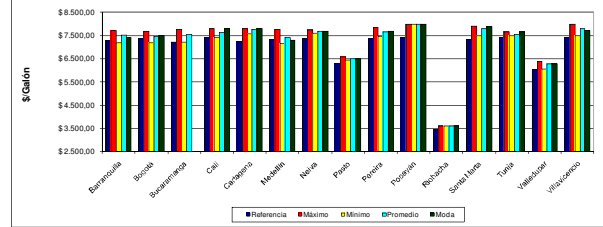

Gasolina Extra

	Máximo	Mínimo	Promedio	Moda	Des. Estan.	Max - Min
Barranquilla	\$ 9.380,00	\$ 8.290,00	\$ 9.162,40	\$ 9.340,00	\$ 228,05	\$ 1.090,00
Bogotá	\$ 9.864,00	\$ 8.469,00	\$ 9.162,40	\$ 9.299,00	\$ 269,72	\$ 1.395,00
Bucaramanga	\$ 9.615,00	\$ 8.680,00	\$ 9.002,63	\$ 9.099,00	\$ 209,06	\$ 935,00
Cali	\$ 9.400,00	\$ 8.800,00	\$ 9.138,55	\$ 9.100,00	\$ 153,21	\$ 600,00
Cartagena	\$ 9.350,00	\$ 9.900,00	\$ 9.244,86	\$ 9.290,00	\$ 65,33	\$ 450,00
Medellin	\$ 9.510,00	\$ 8.845,00	\$ 9.070,46	\$ 8.999,00	\$ 175,82	\$ 665,00
Neiva	\$ 9.441,00	\$ 8.819,00	\$ 9.157,00	\$ 9.160,00	\$ 166,62	\$ 622,00
Pasto	\$ 7.994,00	\$ 7.759,00	\$ 7.913,10	\$ 7.913,10	\$ 83,13	\$ 235,00
Pereira	\$ 9.089,00	\$ 8.650,00	\$ 8.962,71	\$ 8.800,00	\$ 146,59	\$ 439,00
Popayán	\$ 9.590,00	\$ 9.100,00	\$ 9.261,80	\$ 9.160,00	\$ 197,49	\$ 490,00
Riohacha	\$ 9.415,00	\$ 8.850,00	\$ 9.163,25	\$ 9.415,00	\$ 206,77	\$ 565,00
Santa Marta	\$ 9.158,00	\$ 9.000,00	\$ 9.052,67	\$ 9.000,00	\$ 91,22	\$ 158,00
Tunja	\$ 7.790,00	\$ 7.190,00	\$ 7.615,10	\$ 7.615,10	\$ 201,86	\$ 600,00
Valledupar	\$ 9.799,00	\$ 9.349,00	\$ 9.572,00	\$ 9.450,00	\$ 150,00	\$ 450,00
Villavicencio	\$ 9.799,00	\$ 9.349,00	\$ 9.572,00	\$ 9.450,00	\$ 150,00	\$ 450,00

Estadísticas Precios Gasolina Extra - Febrero 2010

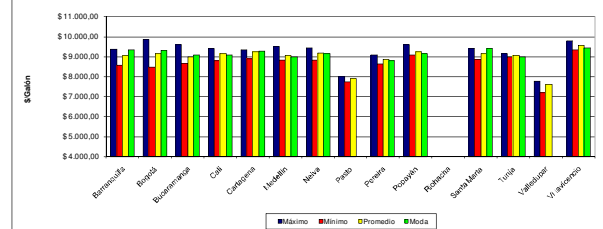

ACPM

	Referencia	Máximo	Mínimo	Promedio	Moda	Desv. Estan.	Media - Ref	Max - Min	Min - Ref
Barranquilla	\$ 5.940,59	\$ 6.290,00	\$ 5.750,00	\$ 6.105,56	\$ 6.105,56	\$ 1			