

Tamaño de la Muestra

	Total ES	GMC	Extra	ACPM	GNV
Barranquilla	29	22	20	23	18
Bogotá	59	56	44	53	21
Bucaramanga	22	21	18	20	2
Cali	30	27	25	25	13
Medellín	28	28	27	26	6
Neiva	12	10	9	10	6
Pasto	17	16	8	15	0
Pereira	15	14	11	14	3
Popayán	11	11	6	11	0
Riohacha	10	10	0	10	0
Santa Marta	16	14	11	14	9
Tunja	10	10	6	10	2
Valledupar	15	14	10	14	2
Villavicencio	11	11	11	11	5
Totales	285	264	204	256	87

	Total ES	GMC	G. Extra	ACPM	GNV
Referencia		\$ 7.142,00		\$ 5.855,00	
Máximo		\$ 7.545,00	\$ 10.510,00	\$ 6.130,00	\$ 1.330,00
Mínimo		\$ 7.210,00	\$ 9.950,00	\$ 5.599,00	\$ 1.280,00
Promedio		\$ 7.408,77	\$ 10.111,35	\$ 5.949,52	\$ 1.306,94
Moda		\$ 7.520,00	\$ 10.200,00	\$ 6.110,00	\$ 1.315,00
Desviación Estándar		\$ 104,67	\$ 156,25	\$ 139,24	\$ 17,83
Número Estaciones de Servicio	29	22	20	23	18
Referencia		\$ 7.236,44		\$ 6.054,20	
Máximo		\$ 7.530,00	\$ 9.899,00	\$ 6.251,00	\$ 1.305,00
Mínimo		\$ 7.080,00	\$ 8.970,00	\$ 5.920,00	\$ 1.149,00
Promedio		\$ 7.304,86	\$ 9.422,86	\$ 6.085,98	\$ 1.253,52
Moda		\$ 7.237,00	\$ 9.380,00	\$ 6.115,00	\$ 1.283,00
Desviación Estándar		\$ 113,85	\$ 155,62	\$ 99,83	\$ 42,89
Número Estaciones de Servicio	59	56	44	53	21
Referencia		\$ 7.100,94		\$ 5.877,25	
Máximo		\$ 7.494,00	\$ 9.479,00	\$ 6.154,00	\$ 1.222,00
Mínimo		\$ 7.100,00	\$ 9.080,00	\$ 5.650,00	\$ 1.122,00
Promedio		\$ 7.351,29	\$ 9.343,00	\$ 6.037,65	\$ 1.222,00
Moda		\$ 7.479,00	\$ 9.407,00	\$ 5.860,00	\$ 1.222,00
Desviación Estándar		\$ 127,69	\$ 126,43	\$ 97,98	\$ 0,00
Número Estaciones de Servicio	22	21	18	20	2
Referencia		\$ 7.230,32		\$ 6.083,00	
Máximo		\$ 7.639,00	\$ 9.737,00	\$ 7.074,00	\$ 1.355,00
Mínimo		\$ 7.317,00	\$ 9.114,00	\$ 6.134,00	\$ 1.190,00
Promedio		\$ 7.531,30	\$ 9.480,52	\$ 6.313,08	\$ 1.317,82
Moda		\$ 7.607,00	\$ 9.400,00	\$ 6.240,00	\$ 1.355,00
Desviación Estándar		\$ 91,06	\$ 158,47	\$ 176,39	\$ 55,20
Número Estaciones de Servicio	30	27	25	25	13
Referencia		\$ 7.309,70		\$ 6.012,88	
Máximo		\$ 7.673,00	\$ 9.999,00	\$ 6.350,00	\$ 960,00
Mínimo		\$ 7.259,00	\$ 9.150,00	\$ 5.984,00	\$ 960,00
Promedio		\$ 7.482,32	\$ 9.693,30	\$ 6.129,85	\$ 960,00
Moda		\$ 0,00	\$ 0,00	\$ 6.020,00	\$ 960,00
Desviación Estándar		\$ 104,61	\$ 206,18	\$ 90,28	\$ 0,00
Número Estaciones de Servicio	28	28	27	26	6
Referencia		\$ 7.973,80		\$ 6.078,73	
Máximo		\$ 7.723,00	\$ 9.715,00	\$ 6.434,00	\$ 1.315,00
Mínimo		\$ 7.561,00	\$ 9.260,00	\$ 6.309,00	\$ 1.315,00
Promedio		\$ 7.644,60	\$ 9.543,89	\$ 6.373,08	\$ 1.315,00
Moda		\$ 7.610,00	\$ 9.550,00	\$ 6.380,00	\$ 1.315,00
Desviación Estándar		\$ 57,24	\$ 130,61	\$ 35,90	\$ 0,00
Número Estaciones de Servicio	12	10	9	10	6
Referencia		\$ 6.195,66		\$ 5.157,76	
Máximo		\$ 6.435,00	\$ 8.220,00	\$ 5.380,00	
Mínimo		\$ 6.215,00	\$ 7.777,00	\$ 5.199,00	
Promedio		\$ 6.332,50	\$ 8.040,13	\$ 5.380,00	
Moda		\$ 6.317,00	\$ 0,00	\$ 5.380,00	
Desviación Estándar		\$ 74,84	\$ 136,36	\$ 60,42	
Número Estaciones de Servicio	17	16	8	15	0
Referencia		\$ 7.212,45		\$ 6.047,94	
Máximo		\$ 7.545,00	\$ 9.672,00	\$ 6.316,00	\$ 1.355,00
Mínimo		\$ 7.359,00	\$ 9.565,00	\$ 6.160,00	\$ 1.355,00
Promedio		\$ 7.503,29	\$ 9.649,55	\$ 6.291,07	\$ 1.355,00
Moda		\$ 7.538,00	\$ 9.672,00	\$ 6.300,00	
Desviación Estándar		\$ 65,29	\$ 37,68	\$ 40,23	
Número Estaciones de Servicio	15	14	11	14	3
Referencia		\$ 7.290,32		\$ 6.143,00	
Máximo		\$ 7.809,00	\$ 9.895,00	\$ 6.529,00	
Mínimo		\$ 7.803,00	\$ 9.700,00	\$ 6.520,00	
Promedio		\$ 7.804,64	\$ 9.793,33	\$ 6.524,91	
Moda		\$ 7.803,00	\$ 9.895,00	\$ 6.520,00	
Desviación Estándar		\$ 2,06	\$ 99,16	\$ 2,74	
Número Estaciones de Servicio	11	11	6	11	0
Referencia		\$ 2.275,45		\$ 2.514,06	
Máximo		\$ 5.400,00		\$ 5.200,00	
Mínimo		\$ 5.400,00		\$ 5.200,00	
Promedio		\$ 5.400,00		\$ 5.200,00	
Moda		\$ 0,00		\$ 0,00	
Desviación Estándar		\$ 0,00		\$ 0,00	
Número Estaciones de Servicio	10	10	0	10	0
Referencia		\$ 7.196,06		\$ 5.915,13	
Máximo		\$ 7.520,00	\$ 10.700,00	\$ 6.180,00	\$ 1.315,00
Mínimo		\$ 7.390,00	\$ 9.999,00	\$ 5.740,00	\$ 1.280,00
Promedio		\$ 7.687,07	\$ 10.406,09	\$ 6.033,79	\$ 1.311,11
Moda		\$ 7.780,00	\$ 9.999,00	\$ 6.180,00	\$ 1.315,00
Desviación Estándar		\$ 139,07	\$ 204,09	\$ 108,73	\$ 116,77
Número Estaciones de Servicio	16	14	11	14	9
Referencia		\$ 7.295,90		\$ 6.114,20	
Máximo		\$ 7.590,00	\$ 9.382,00	\$ 6.190,00	\$ 1.260,00
Mínimo		\$ 7.538,00	\$ 8.850,00	\$ 6.079,00	\$ 1.260,00
Promedio		\$ 7.351,70	\$ 9.032,17	\$ 6.149,80	\$ 1.260,00
Moda		\$ 7.380,00	\$ 0,00	\$ 6.160,00	\$ 1.260,00
Desviación Estándar		\$ 49,54	\$ 196,63	\$ 35,33	\$ 0,00
Número Estaciones de Servicio	10	10	6	10	2
Referencia		\$ 5.939,13		\$ 4.892,71	
Máximo		\$ 6.210,00	\$ 8.800,00	\$ 5.190,00	\$ 960,00
Mínimo		\$ 6.030,00	\$ 8.199,00	\$ 4.999,00	\$ 930,00
Promedio		\$ 6.159,50	\$ 8.578,40	\$ 5.100,86	\$ 955,00
Moda		\$ 6.190,00	\$ 8.650,00	\$ 5.080,00	\$ 0,00
Desviación Estándar		\$ 51,50	\$ 207,09	\$ 57,16	\$ 35,38
Número Estaciones de Servicio	15	14	10	14	2
Referencia		\$ 7.296,44		\$ 6.114,20	
Máximo		\$ 7.719,00	\$ 9.699,00	\$ 6.370,00	\$ 1.500,00
Mínimo		\$ 7.574,00	\$ 8.240,00	\$ 6.173,00	\$ 1.500,00
Promedio		\$ 7.627,00	\$ 9.479,91	\$ 6.323,09	\$ 1.500,00
Moda		\$ 7.599,00	\$ 9.550,00	\$ 6.349,00	\$ 1.500,00
Desviación Estándar		\$ 40,21	\$ 119,80	\$ 54,43	\$ 0,00
Número Estaciones de Servicio	11	11	11	11	5

Gasolina Corriente

	Referencia	Máximo	Mínimo	Promedio	Moda	Desv. Estan.	Media - Ref	Max - Min
Barranquilla	\$ 7.142,00	\$ 7.545,00	\$ 7.210,00	\$ 7.408,77	\$ 7.520,00	\$ 104,87	\$ 286,77	\$ 335,00
Bogotá	\$ 7.236,44	\$ 7.530,00	\$ 7.080,00	\$ 7.304,86	\$ 7.237,00	\$ 113,95	\$ 68,42	\$ 450,00
Bucaramanga	\$ 7.100,94	\$ 7.494,00	\$ 7.100,00	\$ 7.251,29	\$ 7.479,00	\$ 127,69	\$ 250,35	\$ 394,00
Cali	\$ 7.230,32	\$ 7.639,00	\$ 7.317,00	\$ 7.531,30	\$ 7.607,00	\$ 91,06	\$ 300,98	\$ 322,00
Medellín	\$ 7.309,70	\$ 7.673,00	\$ 7.259,00	\$ 7.482,32			\$ 152,62	\$ 414,00
Neiva	\$ 7.373,80	\$ 7.723,00	\$ 7.561,00	\$ 7.644,60	\$ 7.610,00	\$ 57,24	\$ 270,80	\$ 162,00
Pasto	\$ 6.195,66	\$ 6.435,00	\$ 6.215,00	\$ 6.332,50	\$ 6.317,00	\$ 74,84	\$ 136,94	\$ 220,00
Pereira	\$ 7.212,45	\$ 7.545,00	\$ 7.359,00	\$ 7.503,29	\$ 7.538,00	\$ 65,29	\$ 280,84	\$ 186,00
Popayán	\$ 7.290,32	\$ 7.809,00	\$ 7.803,00	\$ 7.804,64	\$ 7.803,00	\$ 2,06	\$ 514,32	\$ 6,00
Riohacha	\$ 2.275,45	\$ 5.400,00	\$ 5.400,00	\$ 5.400,00	\$ 5.400,00		\$ 2.684,55	
Santa Marta	\$ 7.196,06	\$ 7.520,00	\$ 7.390,00	\$ 7.517,07	\$ 7.780,00	\$ 139,07	\$ 491,01	\$ 430,00
Tunja	\$ 7.295,90	\$ 7.590,00	\$ 7.538,00	\$ 7.351,70	\$ 7.380,00	\$ 49,54	\$ 55,80	\$ 131,00
Valledupar	\$ 5.939,13	\$ 6.210,00	\$ 6.030,00	\$ 6.159,50	\$ 6.190,00	\$ 51,50	\$ 220,37	\$ 180,00
Villavicencio	\$ 7.296,44	\$ 7.719,00	\$ 7.574,00	\$ 7.627,00	\$ 7.599,00	\$ 40,21	\$ 330,56	\$ 145,00

Estadísticas Precios Gasolina Corriente - Julio 2008

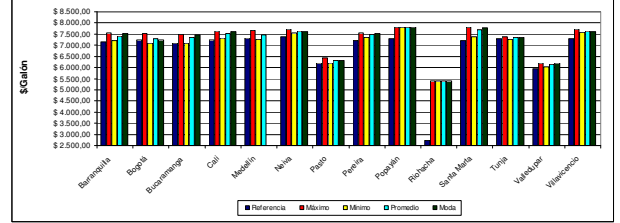

Gasolina Extra

	Máximo	Mínimo	Promedio	Des. Estan.	Max - Min
Barranquilla	\$ 10.510,00	\$ 9.950,00	\$ 10.111,35	\$ 136,88	\$ 560,00
Bogotá	\$ 9.899,00	\$ 9.370,00	\$ 9.422,86	\$ 9.380,00	\$ 105,62
Bucaramanga	\$ 9.479,00	\$ 9.080,00	\$ 9.343,00	\$ 9.407,00	\$ 126,43
Cali	\$ 9.737,00	\$ 9.150,00	\$ 9.480,52	\$ 9.400,00	\$ 159,47
Medellín	\$ 9.999,00	\$ 9.150,00	\$ 9.693,30	\$ 9.695,00	\$ 206,18
Neiva	\$ 9.715,00	\$ 9.260,00	\$ 9.543,89	\$ 9.560,00	\$ 130,61
Pasto	\$ 8.220,00	\$ 7.777,00	\$ 8.040,13	\$ 136,36	\$ 443,00
Pereira	\$ 9.672,00	\$ 9.565,00	\$ 9.649,55	\$ 9.672,00	\$ 37,68
Popayán	\$ 9.895,00	\$ 9.700,00	\$ 9.793,33	\$ 9.895,00	\$ 99,16
Santa Marta	\$ 10.700,00	\$ 9.999,00	\$ 10.406,09	\$ 9.999,00	\$ 304,09
Tunja	\$ 9.382,00	\$ 8.850,00	\$ 9.032,17	\$ 9.032,17	\$ 186,63
Valledupar	\$ 8.800,00	\$ 8.199,00	\$ 8.578,40	\$ 8.650,00	\$ 207,09
Villavicencio	\$ 9.699,00	\$ 9.240,00	\$ 9.479,91	\$ 9.550,00	\$ 119,80

Estadísticas Precios Gasolina Extra - Julio 2008

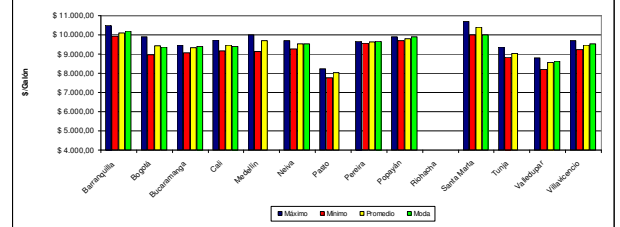

ACPM

	Referencia	Máximo	Mínimo	Promedio	Moda	Desv. Estan.	Media - Ref	Max - Min
Barranquilla	\$ 5.855,00	\$ 6.130,00	\$ 5.599,00	\$ 5.949,52	\$ 6.110,00	\$ 139,24	\$ 94,52	\$ 531,00
Bogotá	\$ 6.054,20	\$ 6.251,00	\$ 5.920,00	\$ 6.085,98	\$ 6.115,00	\$ 97,98	\$ 31,78	\$ 331,00
Bucaramanga	\$ 5.877,25	\$ 6.154,00	\$ 5.850,00	\$ 6.037,65	\$ 6.080,00	\$ 97,98	\$ 160,40	\$ 304,00
Cali	\$ 6.083,00	\$ 7.074,00	\$ 6.134,00	\$ 6.313,08	\$ 6.240,00	\$ 176,39	\$ 230,08	\$ 940,00
Medellín	\$ 6.012,88	\$ 6.350,00	\$ 5.984,00	\$ 6.129,85	\$ 6.020,00	\$ 90,28	\$ 116,47	\$ 366,00
Neiva	\$ 6.078,73	\$ 6.434,00	\$ 6.309,00	\$ 6.373,08	\$ 6.380,00	\$ 35,90	\$ 301,27	\$ 125,00
Pasto	\$ 5.157,76	\$ 5.380,00	\$ 5.199,00	\$ 5.294,53	\$ 5.380,00	\$ 60,42	\$ 136,77	\$ 181,00
Pereira	\$ 6.047,94	\$ 6.316,00	\$ 6.160,00	\$ 6.291,07	\$ 6.300,00	\$ 40,23	\$ 243,13	\$ 156,00
Popayán	\$ 6.143,00	\$ 6.529,00	\$ 6.520,00	\$ 6.524,91	\$ 6.525,00	\$ 2,74	\$ 381,91	\$ 9,00
Riohacha	\$ 2.514,06	\$ 5.200,00	\$ 5.200,00	\$ 5.200,00	\$ 5.200,00		\$ 2.684,94	
Santa Marta	\$ 5.915,13	\$ 6.180,00	\$ 5.740,00	\$ 6.033,79	\$ 6.180,00	\$ 108,73	\$ 118,66	\$ 440,00
Tunja	\$ 6.114,20	\$ 6.190,00	\$ 6.079,00	\$ 6.149,80	\$ 6.160,00	\$ 35,33	\$ 35,60	\$ 111,00
Valledupar	\$ 4.892,71	\$ 5.190,00	\$ 4.999,00	\$ 5.100,86	\$ 5.080,00	\$ 57,16	\$ 208,15	\$ 191,00
Villavicencio	\$ 6.114,20	\$ 6.370,00	\$ 6.179,00	\$ 6.323,09	\$ 6.349,00	\$ 54,43	\$ 208,89	\$ 191,00

Estadísticas Precios ACPM - Julio 2008

