

Tamaño de la Población	Total E/S
Barranquilla	94
Bogotá	362
Bucaramanga	41
Cali	154
Cartagena	56
Medellín	111
Neiva	28
Pasto	39
Pereira	42
Popayán	21
Riohacha	20
Santa Marta	29
Tunja	19
Valledupar	14
Villavicencio	36
Totales	1066

Gasolina Corriente

	Referencia	Máximo	Mínimo	Promedio	Moda	Desv. Estan.	Media - Ref	Max - Min	Min - Ref
Barranquilla	\$ 8.381,62	\$ 8.382,00	\$ 8.150,00	\$ 8.375,64	\$ 8.380,00	\$ 26,59	\$ 5,98	\$ 232,00	\$ 231,62
Bogotá	\$ 8.535,03	\$ 8.536,00	\$ 6.678,00	\$ 8.461,19	\$ 8.535,00	\$ 119,79	\$ 73,83	\$ 1.858,00	\$ 1.857,03
Bucaramanga	\$ 8.375,16	\$ 8.380,00	\$ 7.871,00	\$ 8.345,17	\$ 8.375,00	\$ 77,57	\$ 29,99	\$ 509,00	\$ 504,16
Cali	\$ 8.535,46	\$ 8.540,00	\$ 8.390,00	\$ 8.526,50	\$ 8.536,00	\$ 23,03	\$ 8,97	\$ 150,00	\$ 145,46
Cartagena	\$ 8.345,54	\$ 8.346,00	\$ 7.104,00	\$ 8.282,41	\$ 8.340,00	\$ 236,58	\$ 63,13	\$ 1.242,00	\$ 1.241,54
Medellín	\$ 8.488,06	\$ 8.488,00	\$ 8.299,00	\$ 8.469,29	\$ 8.480,00	\$ 34,99	\$ 18,77	\$ 189,00	\$ 189,06
Neiva	\$ 8.566,58	\$ 8.570,00	\$ 8.499,00	\$ 8.558,14	\$ 8.559,00	\$ 15,45	\$ 8,44	\$ 71,00	\$ 67,58
Pasto	\$ 7.346,69	\$ 7.340,00	\$ 7.250,00	\$ 7.332,05	\$ 7.336,00	\$ 15,47	\$ 14,64	\$ 90,00	\$ 96,69
Pereira	\$ 8.515,87	\$ 8.514,00	\$ 8.454,00	\$ 8.508,74	\$ 8.510,00	\$ 8,99	\$ 7,13	\$ 60,00	\$ 61,87
Popayán	\$ 8.535,46	\$ 8.799,00	\$ 8.674,00	\$ 8.705,82	\$ 8.686,00	\$ 45,18	\$ 170,35	\$ 125,00	\$ 138,54
Riohacha	\$ 5.340,29	\$ 5.200,00	\$ 5.790,00	\$ 5.138,82	\$ 5.150,00	\$ 80,05	\$ 201,48	\$ 410,00	\$ 550,29
Santa Marta	\$ 8.373,90	\$ 8.680,00	\$ 8.444,00	\$ 8.486,80	\$ 8.481,00	\$ 38,62	\$ 112,90	\$ 226,00	\$ 90,10
Tunja	\$ 8.535,03	\$ 8.670,00	\$ 8.525,00	\$ 8.645,45	\$ 8.670,00	\$ 94,00	\$ 110,43	\$ 145,00	\$ 10,03
Valledupar	\$ 7.625,40	\$ 7.509,00	\$ 7.100,00	\$ 7.360,79	\$ 7.330,00	\$ 94,90	\$ 264,62	\$ 409,00	\$ 525,40
Villavicencio	\$ 8.535,03	\$ 8.850,00	\$ 8.300,00	\$ 8.613,08	\$ 8.636,00	\$ 87,25	\$ 78,05	\$ 550,00	\$ 235,03

		GMC	G. Extra	ACPM
Barranquilla	Referencia	\$ 8.381,62		\$ 7.128,68
	Máximo	\$ 8.382,00	\$ 10.350,00	\$ 7.180,00
	Mínimo	\$ 8.150,00	\$ 9.575,00	\$ 6.580,00
	Promedio	\$ 8.375,64	\$ 10.060,19	\$ 7.114,78
	Moda	\$ 8.380,00	\$ 10.250,00	\$ 7.130,00
	Desviación Estándar	\$ 26,59	\$ 199,98	\$ 74,08
	Número Estaciones de Servicio	94	0	0
Bogotá	Referencia	\$ 8.535,03		\$ 7.392,26
	Máximo	\$ 8.536,00	\$ 10.710,00	\$ 7.403,00
	Mínimo	\$ 6.678,00	\$ 9.699,00	\$ 6.134,00
	Promedio	\$ 8.461,19	\$ 10.022,68	\$ 7.327,21
	Moda	\$ 8.535,00	\$ 9.999,00	\$ 7.394,00
	Desviación Estándar	\$ 119,79	\$ 131,37	\$ 134,00
	Número Estaciones de Servicio	362		
Bucaramanga	Referencia	\$ 8.375,16		\$ 7.174,92
	Máximo	\$ 8.380,00	\$ 10.200,00	\$ 7.180,00
	Mínimo	\$ 7.871,00	\$ 9.639,00	\$ 6.703,00
	Promedio	\$ 8.345,17	\$ 9.926,03	\$ 7.143,33
	Moda	\$ 8.375,00	\$ 9.994,00	\$ 7.176,00
	Desviación Estándar	\$ 77,57	\$ 134,57	\$ 79,29
	Número Estaciones de Servicio	41		
Cali	Referencia	\$ 8.535,46		\$ 7.437,95
	Máximo	\$ 8.540,00	\$ 10.320,00	\$ 7.800,00
	Mínimo	\$ 8.390,00	\$ 9.857,00	\$ 6.995,00
	Promedio	\$ 8.526,50	\$ 10.048,08	\$ 7.425,64
	Moda	\$ 8.536,00	\$ 9.999,00	\$ 7.438,00
	Desviación Estándar	\$ 23,03	\$ 109,05	\$ 60,37
	Número Estaciones de Servicio	154		
Cartagena	Referencia	\$ 8.345,54		\$ 7.102,47
	Máximo	\$ 8.346,00	\$ 10.510,00	\$ 8.345,00
	Mínimo	\$ 7.104,00	\$ 9.550,00	\$ 6.270,84
	Promedio	\$ 8.282,41	\$ 10.114,76	\$ 7.068,84
	Moda	\$ 8.340,00	\$ 9.999,00	\$ 7.104,00
	Desviación Estándar	\$ 236,58	\$ 187,40	\$ 219,86
	Número Estaciones de Servicio	56		
Medellín	Referencia	\$ 8.488,06		\$ 7.354,58
	Máximo	\$ 8.488,00	\$ 10.580,00	\$ 7.357,00
	Mínimo	\$ 8.299,00	\$ 9.800,00	\$ 6.882,00
	Promedio	\$ 8.469,29	\$ 10.100,20	\$ 7.342,58
	Moda	\$ 8.480,00	\$ 9.999,00	\$ 7.350,00
	Desviación Estándar	\$ 34,99	\$ 157,27	\$ 59,43
	Número Estaciones de Servicio	111		
Neiva	Referencia	\$ 8.566,58		\$ 7.411,32
	Máximo	\$ 8.570,00	\$ 10.430,00	\$ 7.413,00
	Mínimo	\$ 8.499,00	\$ 9.889,00	\$ 7.399,00
	Promedio	\$ 8.558,14	\$ 10.062,13	\$ 7.408,77
	Moda	\$ 8.559,00	\$ 9.999,00	\$ 7.410,00
	Desviación Estándar	\$ 15,45	\$ 134,93	\$ 4,72
	Número Estaciones de Servicio	28		
Pasto	Referencia	\$ 7.346,69		\$ 4.720,21
	Máximo	\$ 7.340,00	\$ 8.910,00	\$ 4.883,00
	Mínimo	\$ 7.250,00	\$ 8.658,00	\$ 4.480,00
	Promedio	\$ 7.332,05	\$ 8.799,00	\$ 4.759,47
	Moda	\$ 7.336,00	#N/A	\$ 4.757,00
	Desviación Estándar	\$ 15,47	\$ 104,33	\$ 59,57
	Número Estaciones de Servicio	39		
Pereira	Referencia	\$ 8.515,87		\$ 7.396,70
	Máximo	\$ 8.514,00	\$ 10.390,00	\$ 7.400,00
	Mínimo	\$ 8.454,00	\$ 9.957,00	\$ 7.374,00
	Promedio	\$ 8.508,74	\$ 10.175,40	\$ 7.393,95
	Moda	\$ 8.510,00	\$ 9.999,00	\$ 7.398,00
	Desviación Estándar	\$ 8,99	\$ 130,43	\$ 5,61
	Número Estaciones de Servicio	42		
Popayán	Referencia	\$ 8.535,46		\$ 7.437,95
	Máximo	\$ 8.799,00	\$ 10.600,00	\$ 7.702,00
	Mínimo	\$ 8.674,00	\$ 9.999,00	\$ 7.190,00
	Promedio	\$ 8.705,82	\$ 10.274,75	\$ 7.571,83
	Moda	\$ 8.686,00	\$ 10.600,00	\$ 7.589,00
	Desviación Estándar	\$ 45,18	\$ 301,45	\$ 128,51
	Número Estaciones de Servicio	21		
Riohacha	Referencia	\$ 5.340,29		\$ 2.798,66
	Máximo	\$ 5.200,00	\$ 0,00	\$ 3.144,00
	Mínimo	\$ 2.790,00	\$ 0,00	\$ 2.582,00
	Promedio	\$ 5.138,82	\$ 0,00	\$ 2.878,15
	Moda	\$ 5.150,00	\$ 0,00	\$ 2.850,00
	Desviación Estándar	\$ 80,05	\$ 0,00	\$ 102,72
	Número Estaciones de Servicio	20		
Santa Marta	Referencia	\$ 8.373,90		\$ 7.128,68
	Máximo	\$ 8.690,00	\$ 10.640,00	\$ 7.350,00
	Mínimo	\$ 8.464,00	\$ 9.250,00	\$ 6.797,00
	Promedio	\$ 8.486,80	\$ 10.282,38	\$ 7.214,80
	Moda	\$ 8.481,00	\$ 10.640,00	\$ 7.230,00
	Desviación Estándar	\$ 38,62	\$ 353,13	\$ 83,01
	Número Estaciones de Servicio	29		
Tunja	Referencia	\$ 8.535,03		\$ 7.392,26
	Máximo	\$ 8.670,00	\$ 10.460,00	\$ 7.530,00
	Mínimo	\$ 8.525,00	\$ 10.040,00	\$ 7.370,00
	Promedio	\$ 8.645,45	\$ 10.338,00	\$ 7.495,95
	Moda	\$ 8.670,00	\$ 10.460,00	\$ 7.530,00
	Desviación Estándar	\$ 39,98	\$ 173,55	\$ 43,69
	Número Estaciones de Servicio	19		
Valledupar	Referencia	\$ 7.625,40		\$ 6.178,44
	Máximo	\$ 7.509,00	\$ 8.800,00	\$ 6.600,00
	Mínimo	\$ 7.100,00	\$ 8.410,00	\$ 6.200,00
	Promedio	\$ 7.360,79	\$ 8.603,33	\$ 6.408,57
	Moda	\$ 7.330,00	\$ 8.520,00	\$ 6.350,00
	Desviación Estándar	\$ 94,90	\$ 151,35	\$ 86,13
	Número Estaciones de Servicio	14		
Villavicencio	Referencia	\$ 8.535,03		\$ 7.392,26
	Máximo	\$ 8.850,00	\$ 10.300,00	\$ 7.494,00
	Mínimo	\$ 8.300,00	\$ 9.849,00	\$ 7.280,00
	Promedio	\$ 8.613,08	\$ 10.064,24	\$ 7.475,77
	Moda	\$ 8.636,00	\$ 9.999,00	\$ 7.494,00
	Desviación Estándar	\$ 87,25	\$ 147,18	\$ 55,51
	Número Estaciones de Servicio	36		

Estadísticas Precios Gasolina Corriente - Julio 2011

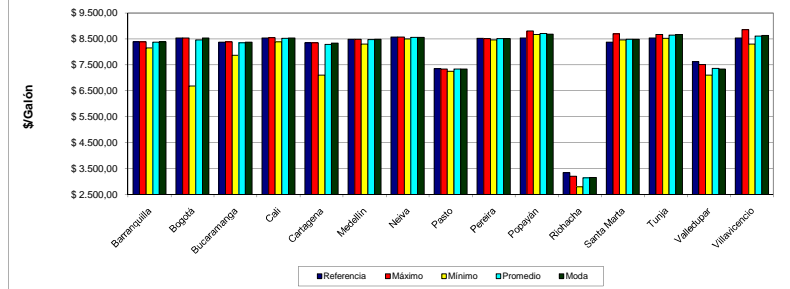

Gasolina Extra

	Máximo	Mínimo	Promedio	Moda	Des. Estan.	Max - Min
Barranquilla	\$ 10.350,00	\$ 9.575,00	\$ 10.060,19	\$ 10.250,00	\$ 199,98	\$ 775,00
Bogotá	\$ 10.710,00	\$ 9.699,00	\$ 10.022,68	\$ 9.999,00	\$ 131,37	\$ 1.011,00
Bucaramanga	\$ 10.200,00	\$ 9.639,00	\$ 9.926,03	\$ 9.994,00	\$ 134,57	\$ 561,00
Cali	\$ 10.320,00	\$ 9.857,00	\$ 10.048,08	\$ 9.999,00	\$ 109,05	\$ 463,00
Cartagena	\$ 10.510,00	\$ 9.550,00	\$ 10.114,76	\$ 9.999,00	\$ 236,58	\$ 960,00
Medellín	\$ 10.580,00	\$ 9.800,00	\$ 10.100,20	\$ 9.999,00	\$ 157,27	\$ 780,00
Neiva	\$ 10.430,00	\$ 9.889,00	\$ 10.062,13	\$ 9.999,00	\$ 134,93	\$ 541,00
Pasto	\$ 8.910,00	\$ 8.658,00	\$ 8.799,00	#N/A	\$ 104,33	\$ 252,00
Pereira	\$ 10.390,00	\$ 9.957,00	\$ 10.175,40	\$ 9.999,00	\$ 130,43	\$ 433,00
Popayán	\$ 10.600,00	\$ 9.999,00	\$ 10.274,75	\$ 10.600,00	\$ 301,45	\$ 601,00
Riohacha	\$ 0,00	\$ 0,00	\$ 0,00	\$ 0,00	\$ 0,00	\$ 0,00
Santa Marta	\$ 10.640,00	\$ 9.250,00	\$ 10.282,38	\$ 10.640,00	\$ 353,13	\$ 1.390,00
Tunja	\$ 10.460,00	\$ 10.040,00	\$ 10.338,00	\$ 10.460,00	\$ 173,55	\$ 420,00
Valledupar	\$ 8.800,00	\$ 8.410,00	\$ 8.603,33	\$ 8.520,00	\$ 151,35	\$ 390,00
Villavicencio	\$ 10.300,00	\$ 9.849,00	\$ 10.064,24	\$ 9.999,00	\$ 147,18	\$ 451,00

Estadísticas Precios Gasolina Extra - Julio 2011

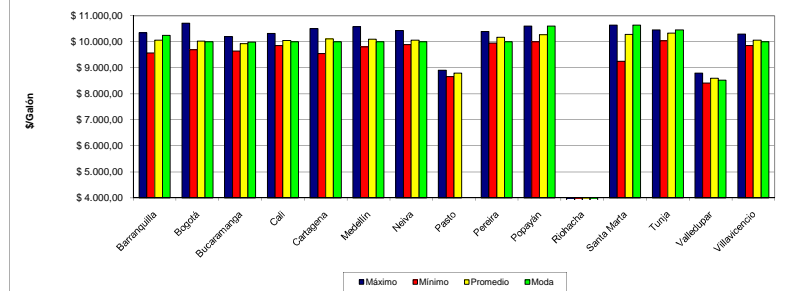

ACPM

	Referencia	Máximo	Mínimo	Promedio	Moda	Desv. Estan.	Media - Ref	Max - Min	Min - Ref
Barranquilla	\$ 7.128,68	\$ 7.180,00	\$ 6.580,00	\$ 7.114,78	\$ 7.130,00	\$ 74,08	\$ 13,90	\$ 600,00	\$ 548,68
Bogotá	\$ 7.392,26	\$ 7.403,00	\$ 6.134,00	\$ 7.327,21	\$ 7.394,00	\$ 134,00	\$ 65,05	\$ 1.269,00	\$ 1.258,26
Bucaramanga	\$ 7.174,92	\$ 7.180,00	\$ 6.703,00	\$ 7.143,33	\$ 7.176,00	\$ 79,29	\$ 31,59	\$ 477,00	\$ 471,92
Cali	\$ 7.437,95	\$ 7.800,00	\$ 6.995,00	\$ 7.425,64	\$ 7.438,00	\$ 60,37	\$ 12,31	\$ 805,00	\$ 842,95
Cartagena	\$ 7.102,47	\$ 8.345,00	\$ 6.270,84	\$ 7.068,84	\$ 7.104,00	\$ 219,86	\$ 33,63	\$ 2.075,00	\$ 832,47
Medellín	\$ 7.354,58	\$ 7.357,00	\$ 6.882,00	\$ 7.342,58	\$ 7.350,00	\$ 59,43	\$ 12,00	\$ 475,00	\$ 472,58
Neiva	\$ 7.411,32	\$ 7.413,00	\$ 7.399,00	\$ 7.408,77	\$ 7.410,00	\$ 4,72	\$ 2,55	\$ 14,00	\$ 12,32
Pasto	\$ 4.720,21	\$ 4.883,00	\$ 4.480,00	\$ 4.759,47	\$ 4.757,00	\$ 59,57	\$ 39,26	\$ 403,00	\$ 240,21
Pereira	\$ 7.396,70	\$ 7.400,00	\$ 7.374,00	\$ 7.393,95	\$ 7.398,00	\$ 5,61	\$ 2,74	\$ 26,00	\$ 22,70
Popayán	\$ 7.437,95	\$ 7.702,00	\$ 7.190,00	\$ 7.571,83	\$ 7.589,00	\$ 128,51	\$ 133,88	\$ 512,00	\$ 247,95
Riohacha	\$ 2.798,66	\$ 3.144,00	\$ 2.582,00	\$ 2.878,15	\$ 2.850,00	\$ 102,72	\$ 79,49	\$ 562,00	\$ 216,66
Santa Marta	\$ 7.128,68	\$ 7.350,00	\$ 6.797,00	\$ 7.214,80	\$ 7.230,00	\$ 83,01	\$ 86,12	\$ 553,00	\$ 331,68
Tunja	\$ 7.392,26	\$ 7.530,00	\$ 7.370,00	\$ 7.495,95	\$ 7.530,00	\$ 43,69	\$ 103,69	\$ 160,00	\$ 22,26
Valledupar	\$ 6.178,44	\$ 6.600,00	\$ 6.200,00	\$ 6.408,57	\$ 6.350,00	\$ 86,13	\$ 230,13	\$ 400,00	\$ 21,56
Villavicencio	\$ 7.392,26	\$ 7.494,00	\$ 7.280,00	\$ 7.475,77	\$ 7.494,00	\$ 55,51	\$ 83,51	\$ 214,00	\$ 112,26

Estadísticas Precios ACPM - Julio 2011

