

Tamaño de la Muestra

	Total E/S	GMC	Extra	ACPM	GNV
Barranquilla	33	31	26	29	19
Bogotá	65	65	47	64	31
Bucaramanga	24	23	18	21	4
Cali	34	31	21	30	13
Cartagena	17	16	14	16	9
Medellin	32	32	29	31	11
Neiva	14	12	11	12	6
Pasto	19	19	10	18	0
Pereira	17	16	14	16	7
Popayán	13	13	5	13	0
Riohacha	11	8	0	7	0
Santa Marta	18	17	13	17	9
Tunja	12	12	3	12	2
Valledupar	17	16	8	16	2
Villavicencio	16	15	13	14	9
Totales	342	326	232	316	122

	Total E/S	GMC	G. Extra	ACPM	GNV
Barranquilla	Referencia	\$ 7.416,83		\$ 6.122,64	
	Máximo	\$ 7.870,00	\$ 9.790,00	\$ 6.480,00	\$ 1.445,00
	Mínimo	\$ 7.300,00	\$ 8.947,00	\$ 5.899,00	\$ 1.445,00
	Promedio	\$ 7.689,87	\$ 9.433,65	\$ 6.323,00	\$ 1.445,00
	Moda	\$ 7.850,00	\$ 9.550,00	\$ 6.440,00	\$ 1.445,00
	Desviación Estándar	\$ 146,53	\$ 232,68	\$ 136,54	\$ 0,00
Número Estaciones de Servicio	33	31	26	29	19
Bogotá	Referencia	\$ 7.565,78		\$ 6.331,76	
	Máximo	\$ 7.890,00	\$ 9.999,00	\$ 6.750,00	\$ 1.525,00
	Mínimo	\$ 7.170,00	\$ 8.998,00	\$ 6.180,00	\$ 1.189,00
	Promedio	\$ 7.630,95	\$ 9.483,02	\$ 6.381,28	\$ 1.382,97
	Moda	\$ 7.599,00	\$ 9.199,00	\$ 6.299,00	\$ 1.499,00
	Desviación Estándar	\$ 137,91	\$ 238,80	\$ 108,42	\$ 111,60
Número Estaciones de Servicio	65	65	47	64	31
Bucaramanga	Referencia	\$ 7.410,54		\$ 6.155,67	
	Máximo	\$ 7.967,00	\$ 9.544,00	\$ 6.539,00	\$ 1.400,00
	Mínimo	\$ 7.275,00	\$ 8.880,00	\$ 6.348,00	\$ 1.398,00
	Promedio	\$ 7.714,09	\$ 9.299,00	\$ 6.357,05	\$ 1.399,50
	Moda	\$ 7.699,00	\$ 9.494,00	\$ 6.499,00	\$ 1.400,00
	Desviación Estándar	\$ 167,67	\$ 198,41	\$ 132,57	\$ 1,00
Número Estaciones de Servicio	24	23	18	21	4
Cali	Referencia	\$ 7.600,19		\$ 6.420,63	
	Máximo	\$ 7.999,00	\$ 9.700,00	\$ 6.706,00	\$ 1.510,00
	Mínimo	\$ 7.549,00	\$ 8.990,00	\$ 6.348,00	\$ 1.490,00
	Promedio	\$ 7.832,58	\$ 9.489,71	\$ 6.578,50	\$ 1.508,46
	Moda	\$ 7.989,00	\$ 9.699,00	\$ 6.499,00	\$ 1.510,00
	Desviación Estándar	\$ 133,13	\$ 187,55	\$ 93,12	\$ 5,55
Número Estaciones de Servicio	34	31	21	30	13
Cartagena	Referencia	\$ 7.381,81		\$ 6.097,18	
	Máximo	\$ 7.990,00	\$ 9.780,00	\$ 6.605,00	\$ 1.475,00
	Mínimo	\$ 7.900,00	\$ 9.200,00	\$ 6.450,00	\$ 1.475,00
	Promedio	\$ 7.941,56	\$ 9.640,14	\$ 6.528,31	\$ 1.475,00
	Moda	\$ 7.940,00	\$ 9.750,00	\$ 6.460,00	\$ 1.475,00
	Desviación Estándar	\$ 20,77	\$ 160,01	\$ 65,19	\$ 0,00
Número Estaciones de Servicio	17	16	14	16	9
Medellin	Referencia	\$ 7.520,18		\$ 6.312,79	
	Máximo	\$ 7.980,00	\$ 9.860,00	\$ 6.710,00	\$ 1.299,00
	Mínimo	\$ 7.424,00	\$ 9.199,00	\$ 6.320,00	\$ 1.239,00
	Promedio	\$ 7.619,03	\$ 9.514,00	\$ 6.443,90	\$ 1.276,27
	Moda	\$ 7.499,00	\$ 9.590,00	\$ 6.320,00	\$ 1.269,00
	Desviación Estándar	\$ 121,60	\$ 154,45	\$ 87,97	\$ 20,54
Número Estaciones de Servicio	32	32	29	31	11
Neiva	Referencia	\$ 7.588,98		\$ 6.362,68	
	Máximo	\$ 7.990,00	\$ 9.750,00	\$ 6.537,00	\$ 1.439,00
	Mínimo	\$ 7.800,00	\$ 9.189,00	\$ 6.600,00	\$ 1.225,00
	Promedio	\$ 7.898,25	\$ 9.545,36	\$ 6.675,83	\$ 1.367,67
	Moda	\$ 7.889,00	\$ 9.550,00	\$ 6.669,00	\$ 1.439,00
	Desviación Estándar	\$ 41,45	\$ 185,79	\$ 39,95	\$ 110,51
Número Estaciones de Servicio	14	12	11	12	6
Pasto	Referencia	\$ 6.402,09		\$ 5.476,47	
	Máximo	\$ 6.786,00	\$ 8.359,00	\$ 5.710,00	
	Mínimo	\$ 6.600,00	\$ 8.009,00	\$ 4.724,00	
	Promedio	\$ 6.705,68	\$ 8.208,60	\$ 4.986,89	
	Moda	\$ 6.699,00	\$ 8.359,00	\$ 4.850,00	
	Desviación Estándar	\$ 47,61	\$ 122,24	\$ 327,40	
Número Estaciones de Servicio	19	19	10	18	0
Pereira	Referencia	\$ 7.543,35		\$ 6.350,04	
	Máximo	\$ 7.900,00	\$ 9.430,00	\$ 6.620,00	\$ 1.500,00
	Mínimo	\$ 7.699,00	\$ 9.180,00	\$ 6.220,00	\$ 1.434,00
	Promedio	\$ 7.846,94	\$ 9.281,93	\$ 6.527,31	\$ 1.481,57
	Moda	\$ 7.870,00	\$ 9.180,00	\$ 6.563,00	\$ 1.500,00
	Desviación Estándar	\$ 63,12	\$ 98,87	\$ 97,97	\$ 23,46
Número Estaciones de Servicio	17	16	14	16	7
Popayán	Referencia	\$ 7.616,26		\$ 6.436,70	
	Máximo	\$ 8.190,00	\$ 9.790,00	\$ 6.850,00	
	Mínimo	\$ 8.175,00	\$ 9.560,00	\$ 6.835,00	
	Promedio	\$ 8.183,92	\$ 9.625,80	\$ 6.844,23	
	Moda	\$ 8.185,00	\$ 9.590,00	\$ 6.845,00	
	Desviación Estándar	\$ 3,71	\$ 92,97	\$ 3,92	
Número Estaciones de Servicio	13	13	5	13	0
Riohacha	Referencia	\$ 3.338,39		\$ 2.748,66	
	Máximo	\$ 3.200,00		\$ 2.900,00	
	Mínimo	\$ 3.144,00		\$ 2.800,00	
	Promedio	\$ 3.155,50		\$ 2.854,86	
	Moda	\$ 3.150,00		\$ 2.850,00	
	Desviación Estándar	\$ 18,10		\$ 33,20	
Número Estaciones de Servicio	11	8	0	7	0
Santa Marta	Referencia	\$ 7.459,27		\$ 6.172,71	
	Máximo	\$ 8.065,00	\$ 9.790,00	\$ 6.494,00	\$ 1.475,00
	Mínimo	\$ 7.700,00	\$ 8.900,00	\$ 6.150,00	\$ 1.050,00
	Promedio	\$ 7.961,82	\$ 9.529,54	\$ 6.342,88	\$ 1.333,33
	Moda	\$ 8.035,00	\$ 9.599,00	\$ 6.430,00	\$ 1.475,00
	Desviación Estándar	\$ 96,65	\$ 226,79	\$ 98,55	\$ 212,50
Número Estaciones de Servicio	18	17	13	17	8
Tunja	Referencia	\$ 7.615,85		\$ 6.381,84	
	Máximo	\$ 7.842,00	\$ 9.295,00	\$ 6.500,00	\$ 1.480,00
	Mínimo	\$ 7.699,00	\$ 9.000,00	\$ 6.385,00	\$ 1.480,00
	Promedio	\$ 7.747,92	\$ 9.151,00	\$ 6.452,50	\$ 1.480,00
	Moda	\$ 7.735,00		\$ 6.459,00	\$ 1.480,00
	Desviación Estándar	\$ 47,15	\$ 147,62	\$ 29,75	\$ 0,00
Número Estaciones de Servicio	12	12	3	12	2
Valledupar	Referencia	\$ 6.298,17		\$ 5.257,34	
	Máximo	\$ 6.570,00	\$ 8.270,00	\$ 5.499,00	\$ 885,00
	Mínimo	\$ 6.300,00	\$ 7.600,00	\$ 5.300,00	\$ 885,00
	Promedio	\$ 6.498,63	\$ 8.065,13	\$ 5.454,19	\$ 885,00
	Moda	\$ 6.500,00	\$ 8.270,00	\$ 5.495,00	\$ 885,00
	Desviación Estándar	\$ 64,90	\$ 225,52	\$ 55,24	\$ 0,00
Número Estaciones de Servicio	17	16	8	16	2
Villavicencio	Referencia	\$ 7.615,85		\$ 6.381,84	
	Máximo	\$ 8.199,00	\$ 9.999,00	\$ 6.708,00	\$ 1.548,00
	Mínimo	\$ 7.799,00	\$ 9.349,00	\$ 6.299,00	\$ 1.450,00
	Promedio	\$ 7.980,13	\$ 9.725,69	\$ 6.574,79	\$ 1.536,56
	Moda	\$ 7.920,00		\$ 6.600,00	\$ 1.548,00
	Desviación Estándar	\$ 99,13	\$ 192,29	\$ 110,13	\$ 32,49
Número Estaciones de Servicio	16	15	13	14	9

Gasolina Corriente

	Referencia	Máximo	Mínimo	Promedio	Moda	Desv. Estan.	Media - Ref	Max - Min
Barranquilla	\$ 7.416,83	\$ 7.870,00	\$ 7.300,00	\$ 7.689,87	\$ 7.850,00	\$ 146,53	\$ 273,04	\$ 570,00
Bogotá	\$ 7.565,78	\$ 7.890,00	\$ 7.170,00	\$ 7.630,95	\$ 7.599,00	\$ 137,91	\$ 65,17	\$ 720,00
Bucaramanga	\$ 7.410,54	\$ 7.967,00	\$ 7.275,00	\$ 7.714,09	\$ 7.699,00	\$ 167,67	\$ 303,55	\$ 692,00
Cali	\$ 7.600,19	\$ 7.999,00	\$ 7.549,00	\$ 7.832,58	\$ 7.989,00	\$ 133,13	\$ 232,39	\$ 450,00
Cartagena	\$ 7.381,81	\$ 7.999,00	\$ 7.900,00	\$ 7.941,56	\$ 7.940,00	\$ 20,77	\$ 559,75	\$ 99,00
Medellin	\$ 7.520,18	\$ 7.980,00	\$ 7.424,00	\$ 7.619,03	\$ 7.499,00	\$ 121,60	\$ 98,85	\$ 556,00
Neiva	\$ 7.588,98	\$ 7.990,00	\$ 7.800,00	\$ 7.898,25	\$ 7.889,00	\$ 41,45	\$ 309,27	\$ 190,00
Pasto	\$ 6.402,09	\$ 6.786,00	\$ 6.600,00	\$ 6.705,68	\$ 6.699,00	\$ 47,61	\$ 303,59	\$ 186,00
Pereira	\$ 7.543,35	\$ 7.900,00	\$ 7.699,00	\$ 7.846,94	\$ 7.870,00	\$ 63,12	\$ 303,59	\$ 201,00
Popayán	\$ 7.616,26	\$ 8.190,00	\$ 8.175,00	\$ 8.183,92	\$ 8.185,00	\$ 3,71	\$ 567,66	\$ 15,00
Riohacha	\$ 3.338,39	\$ 3.200,00	\$ 3.144,00	\$ 3.155,50	\$ 3.150,00	\$ 18,10	\$ 152,89	\$ 56,00
Santa Marta	\$ 7.459,27	\$ 8.065,00	\$ 7.700,00	\$ 7.961,82	\$ 8.035,00	\$ 96,65	\$ 502,55	\$ 365,00
Tunja	\$ 7.615,85	\$ 7.842,00	\$ 7.699,00	\$ 7.747,92	\$ 7.735,00	\$ 47,15	\$ 132,07	\$ 143,00
Valledupar	\$ 6.298,17	\$ 6.570,00	\$ 6.300,00	\$ 6.498,63	\$ 6.500,00	\$ 64,90	\$ 200,46	\$ 270,00
Villavicencio	\$ 7.615,85	\$ 8.199,00	\$ 7.799,00	\$ 7.980,13	\$ 7.920,00	\$ 99,13	\$ 364,28	\$ 400,00

Estadísticas Precios Gasolina Corriente - Junio 2010

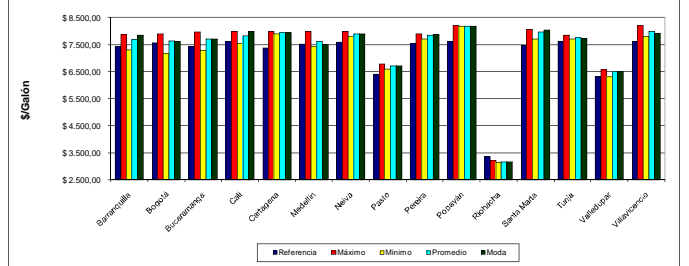

Gasolina Extra

	Máximo	Mínimo	Promedio	Moda	Des. Estan.	Max - Min
Barranquilla	\$ 9.790,00	\$ 8.947,00	\$ 9.433,65	\$ 9.550,00	\$ 232,68	\$ 843,00
Bogotá	\$ 9.999,00	\$ 8.998,00	\$ 9.483,02	\$ 9.199,00	\$ 238,80	\$ 1.001,00
Bucaramanga	\$ 9.544,00	\$ 8.880,00	\$ 9.299,00	\$ 9.494,00	\$ 198,41	\$ 664,00
Cali	\$ 9.700,00	\$ 8.990,00	\$ 9.489,71	\$ 9.699,00	\$ 187,55	\$ 710,00
Cartagena	\$ 9.780,00	\$ 9.200,00	\$ 9.640,14	\$ 9.750,00	\$ 20,77	\$ 580,00
Medellin	\$ 9.980,00	\$ 9.199,00	\$ 9.514,00	\$ 9.590,00	\$ 154,45	\$ 661,00
Neiva	\$ 9.750,00	\$ 9.189,00	\$ 9.545,36	\$ 9.550,00	\$ 185,79	\$ 561,00
Pasto	\$ 8.359,00	\$ 8.009,00	\$ 8.208,60	\$ 8.359,00	\$ 122,24	\$ 350,00
Pereira	\$ 9.430,00	\$ 9.180,00	\$ 9.281,93	\$ 9.180,00	\$ 98,87	\$ 250,00
Popayán	\$ 9.790,00	\$ 9.560,00	\$ 9.625,80	\$ 9.590,00	\$ 92,97	\$ 230,00
Riohacha						
Santa Marta	\$ 9.790,00	\$ 8.900,00	\$ 9.529,54	\$ 9.599,00	\$ 226,79	\$ 890,00
Tunja	\$ 9.295,00	\$ 9.000,00	\$ 9.151,00	\$ 9.151,00	\$ 147,62	\$ 295,00
Valledupar	\$ 8.270,00	\$ 7.600,00	\$ 8.068,13	\$ 8.270,00	\$ 225,52	\$ 670,00
Villavicencio	\$ 9.999,00	\$ 9.349,00	\$ 9.725,69		\$ 192,29	\$ 650,00

Estadísticas Precios Gasolina Extra - Junio 2010

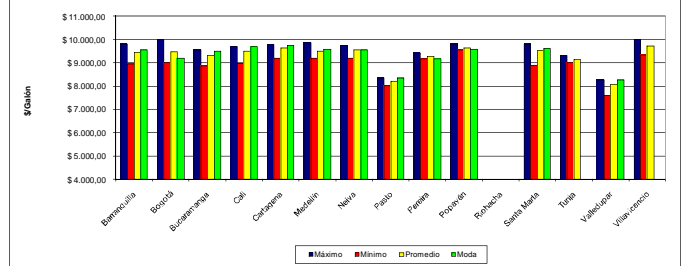

ACPM

	Referencia	Máximo	Mínimo	Promedio	Moda	Desv. Estan.	Media - Ref	Max - Min
Barranquilla	\$ 6.122,64	\$ 6.480,00	\$ 5.899,00	\$ 6.323,00	\$ 6.440,00	\$ 136,54	\$ 200,36	\$ 581,00
Bogotá	\$ 6.331,76	\$ 6.750,00	\$ 6.180,00	\$ 6.381,28	\$ 6.381,28	\$ 108,42	\$ 49,52	\$ 570,00
Bucaramanga	\$ 6.155,67	\$ 6.539,00	\$ 6.030,00	\$ 6.357,05	\$ 6.499,00	\$ 132,57	\$ 201,38	\$ 509,00
Cali	\$ 6.420,63	\$ 6.706,00	\$ 6.348,00	\$ 6.578,50	\$ 6.499,00	\$ 93,12	\$ 157,87	\$ 358,00
Cartagena	\$ 6.097,18	\$ 6.605,00	\$ 6.450,00	\$ 6.528,31	\$ 6.528,31	\$ 65,19	\$ 431,13	\$ 155,00
Medellin	\$ 6.312,79	\$ 6.710,00	\$ 6.320,00	\$ 6.443,90	\$ 6.320,00	\$ 87,97	\$ 131,15	\$ 390,00
Neiva	\$ 6.362,68	\$ 6.737,00	\$ 6.600,00	\$ 6.675,83	\$ 6.669,00	\$ 39,95	\$ 313,15	\$ 137,00
Pasto	\$ 5.476,47	\$ 6.710,00	\$ 4.724,00	\$ 4.986,89	\$ 4.850,00	\$ 327,40	\$ 489,58	\$ 985,00
Pereira	\$ 6.3							