

Tamaño de la Población	Total E/S
Barranquilla	92
Bogotá	345
Bucaramanga	38
Cali	140
Cartagena	53
Medellín	107
Neiva	28
Pasto	41
Pereira	41
Popayán	20
Riohacha	18
Santa Marta	34
Tunja	18
Valledupar	16
Villavicencio	37
Totales	1028

Gasolina Corriente

	Referencia	Máximo	Mínimo	Promedio	Moda	Desv. Estan.	Media - Ref	Max - Min	Min - Ref
Barranquilla	\$ 8.346,25	\$ 8.850,00	\$ 7.760,00	\$ 8.447,53	\$ 8.380,00	\$ 549,97	\$ 101,28	\$ 5.090,00	\$ 4.586,25
Bogotá	\$ 8.499,66	\$ 8.862,00	\$ 7.871,00	\$ 8.500,52	\$ 8.499,00	\$ 118,50	\$ 0,86	\$ 1.006,00	\$ 283,66
Bucaramanga	\$ 8.339,80	\$ 8.877,00	\$ 7.871,00	\$ 8.410,18	\$ 8.349,00	\$ 156,55	\$ 70,39	\$ 1.006,00	\$ 468,80
Cali	\$ 8.536,43	\$ 8.972,00	\$ 7.983,00	\$ 8.678,03	\$ 8.536,00	\$ 145,47	\$ 141,60	\$ 989,00	\$ 553,43
Cartagena	\$ 8.310,18	\$ 8.870,00	\$ 8.008,67	\$ 8.588,93	\$ 8.605,00	\$ 170,70	\$ 278,76	\$ 861,33	\$ 301,51
Medellín	\$ 8.452,70	\$ 9.285,00	\$ 8.055,00	\$ 8.536,33	\$ 8.488,00	\$ 132,48	\$ 83,64	\$ 1.230,00	\$ 397,70
Neiva	\$ 8.523,58	\$ 8.849,00	\$ 8.560,00	\$ 8.725,89	\$ 8.680,00	\$ 65,18	\$ 202,31	\$ 289,00	\$ 36,42
Pasto	\$ 7.301,87	\$ 7.676,00	\$ 7.260,00	\$ 7.417,69	\$ 7.445,33	\$ 79,69	\$ 115,82	\$ 416,00	\$ 41,87
Pereira	\$ 8.476,57	\$ 8.950,00	\$ 7.600,00	\$ 8.777,11	\$ 8.940,00	\$ 212,05	\$ 300,55	\$ 1.350,00	\$ 876,57
Popayán	\$ 8.551,10	\$ 9.175,00	\$ 8.690,00	\$ 9.004,66	\$ 9.032,50	\$ 130,84	\$ 453,55	\$ 485,00	\$ 138,90
Riohacha	\$ 3.340,29	\$ 3.500,00	\$ 2.907,00	\$ 3.151,94	\$ 3.150,00	\$ 107,28	\$ 188,35	\$ 593,00	\$ 433,29
Santa Marta	\$ 8.389,56	\$ 8.995,00	\$ 8.127,50	\$ 8.827,43	\$ 8.940,00	\$ 157,21	\$ 437,86	\$ 867,50	\$ 262,06
Tunja	\$ 8.550,69	\$ 9.550,00	\$ 7.650,00	\$ 8.640,89	\$ 8.680,00	\$ 237,23	\$ 90,20	\$ 1.900,00	\$ 900,69
Valledupar	\$ 7.626,07	\$ 7.767,50	\$ 6.820,00	\$ 7.332,50	\$ 7.330,00	\$ 237,23	\$ 293,57	\$ 947,50	\$ 806,07
Villavicencio	\$ 8.550,69	\$ 9.040,00	\$ 8.590,00	\$ 8.872,83	\$ 8.746,00	\$ 112,45	\$ 322,15	\$ 450,00	\$ 39,31

Estadísticas Precios Gasolina Corriente - Junio 2011

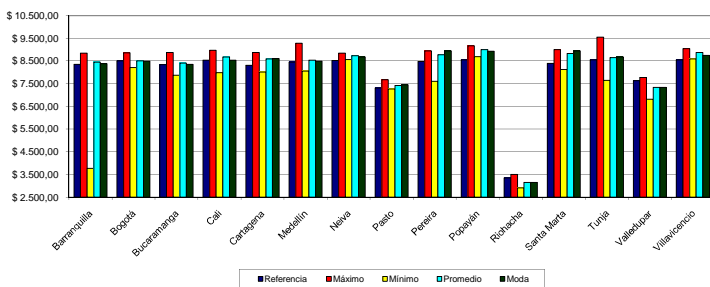

Gasolina Extra

	Máximo	Mínimo	Promedio	Moda	Des. Estan.	Max - Min
Barranquilla	\$ 10.350,00	\$ 9.575,00	\$ 10.043,39	\$ 9.999,00	\$ 188,76	\$ 775,00
Bogotá	\$ 10.710,00	\$ 9.657,00	\$ 10.010,08	\$ 9.999,00	\$ 144,33	\$ 1.053,00
Bucaramanga	\$ 10.131,50	\$ 9.439,00	\$ 9.893,48	\$ 9.994,00	\$ 158,42	\$ 692,50
Cali	\$ 10.320,00	\$ 9.600,00	\$ 10.031,36	\$ 9.999,00	\$ 116,14	\$ 720,00
Cartagena	\$ 10.510,00	\$ 9.445,00	\$ 10.138,30	\$ 10.150,00	\$ 170,70	\$ 1.065,00
Medellín	\$ 10.580,00	\$ 9.499,00	\$ 9.965,69	\$ 9.999,00	\$ 631,01	\$ 5.081,00
Neiva	\$ 10.430,00	\$ 9.889,00	\$ 10.057,98	\$ 10.190,00	\$ 134,94	\$ 541,00
Pasto	\$ 8.832,50	\$ 8.658,00	\$ 8.753,30	#N/A	\$ 73,92	\$ 174,50
Pereira	\$ 10.306,67	\$ 9.840,00	\$ 10.134,51	\$ 9.999,00	\$ 119,62	\$ 466,67
Popayán	\$ 10.600,00	\$ 9.999,00	\$ 10.319,71	\$ 10.600,00	\$ 281,09	\$ 601,00
Riohacha	\$ 0,00	\$ 0,00	\$ 0,00	\$ 0,00	\$ 0,00	\$ 0,00
Santa Marta	\$ 10.590,00	\$ 9.950,00	\$ 10.322,67	\$ 10.590,00	\$ 197,03	\$ 640,00
Tunja	\$ 10.460,00	\$ 10.040,00	\$ 10.296,25	#N/A	\$ 182,18	\$ 420,00
Valledupar	\$ 8.800,00	\$ 8.520,00	\$ 8.612,50	\$ 8.520,00	\$ 132,00	\$ 280,00
Villavicencio	\$ 10.340,00	\$ 9.580,00	\$ 9.995,68	\$ 9.999,00	\$ 195,87	\$ 760,00

Estadísticas Precios Gasolina Extra - Junio 2011

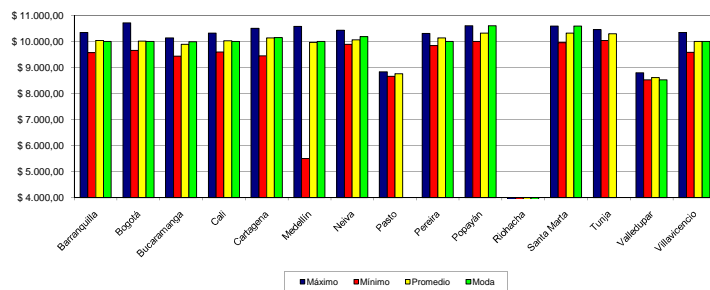

ACPM

	Referencia	Máximo	Mínimo	Promedio	Moda	Desv. Estan.	Media - Ref	Max - Min	Min - Ref
Barranquilla	\$ 7.094,46	\$ 8.728,00	\$ 6.544,00	\$ 7.262,21	\$ 7.130,00	\$ 271,19	\$ 167,75	\$ 2.184,00	\$ 550,46
Bogotá	\$ 7.358,03	\$ 8.370,00	\$ 5.224,00	\$ 7.338,62	\$ 7.380,00	\$ 215,75	\$ 19,41	\$ 3.146,00	\$ 2.134,03
Bucaramanga	\$ 7.140,69	\$ 7.430,00	\$ 6.704,00	\$ 7.185,83	\$ 7.178,00	\$ 126,13	\$ 45,14	\$ 726,00	\$ 436,69
Cali	\$ 7.440,06	\$ 8.699,00	\$ 6.888,00	\$ 7.530,07	\$ 7.680,00	\$ 160,05	\$ 90,01	\$ 1.811,00	\$ 552,06
Cartagena	\$ 7.068,24	\$ 7.491,00	\$ 6.270,00	\$ 7.229,30	\$ 7.340,00	\$ 194,00	\$ 161,05	\$ 1.221,00	\$ 798,24
Medellín	\$ 7.320,36	\$ 8.850,00	\$ 6.912,00	\$ 7.436,43	\$ 7.356,00	\$ 204,86	\$ 116,07	\$ 1.938,00	\$ 408,36
Neiva	\$ 7.377,09	\$ 7.681,00	\$ 7.305,00	\$ 7.548,45	\$ 7.535,00	\$ 74,68	\$ 171,36	\$ 376,00	\$ 72,09
Pasto	\$ 4.722,01	\$ 5.365,00	\$ 4.840,00	\$ 5.066,94	\$ 5.150,00	\$ 135,83	\$ 344,94	\$ 525,00	\$ 117,99
Pereira	\$ 7.362,47	\$ 8.900,00	\$ 7.398,00	\$ 7.600,14	\$ 7.660,00	\$ 224,32	\$ 237,67	\$ 1.502,00	\$ 35,53
Popayán	\$ 7.454,74	\$ 7.960,00	\$ 7.590,00	\$ 7.821,39	\$ 7.775,00	\$ 93,88	\$ 366,65	\$ 370,00	\$ 135,28
Riohacha	\$ 2.796,66	\$ 3.200,00	\$ 2.725,00	\$ 2.866,78	\$ 2.850,00	\$ 94,55	\$ 68,12	\$ 475,00	\$ 73,66
Santa Marta	\$ 7.145,48	\$ 7.570,00	\$ 6.797,00	\$ 7.350,98	\$ 7.460,00	\$ 140,72	\$ 205,51	\$ 773,00	\$ 348,48
Tunja	\$ 7.409,06	\$ 7.533,00	\$ 7.370,00	\$ 7.492,50	\$ 7.530,00	\$ 49,31	\$ 83,44	\$ 163,00	\$ 39,06
Valledupar	\$ 6.195,24	\$ 6.990,00	\$ 5.970,00	\$ 6.393,50	\$ 6.420,00	\$ 229,04	\$ 198,26	\$ 1.020,00	\$ 225,24
Villavicencio	\$ 7.409,06	\$ 7.864,00	\$ 6.770,00	\$ 7.553,31	\$ 7.620,00	\$ 166,26	\$ 144,26	\$ 1.094,00	\$ 639,06

Estadísticas Precios ACPM - Junio 2011

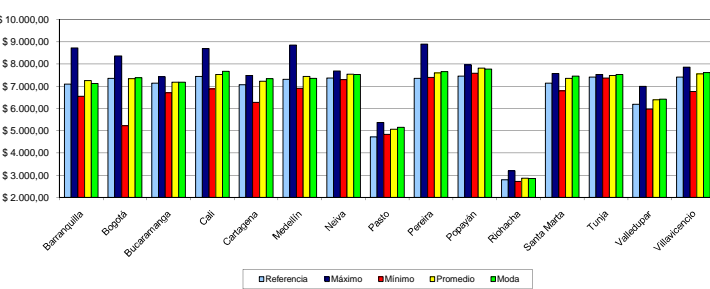

	Referencia	Máximo	Mínimo	Promedio	Moda	Desviación Estándar	GMC	G. Extra	ACPM
Barranquilla	\$ 8.346,25	\$ 8.850,00	\$ 7.760,00	\$ 8.447,53	\$ 8.380,00	\$ 549,97	\$ 8.346,25	\$ 0,00	\$ 7.094,46
Bogotá	\$ 8.499,66	\$ 8.862,00	\$ 7.871,00	\$ 8.500,52	\$ 8.499,00	\$ 118,50	\$ 8.499,66	\$ 0,00	\$ 7.358,03
Bucaramanga	\$ 8.339,80	\$ 8.877,00	\$ 7.871,00	\$ 8.410,18	\$ 8.349,00	\$ 156,55	\$ 8.339,80	\$ 10.131,50	\$ 7.140,69
Cali	\$ 8.536,43	\$ 8.972,00	\$ 7.983,00	\$ 8.678,03	\$ 8.536,00	\$ 145,47	\$ 8.536,43	\$ 10.320,00	\$ 7.440,06
Cartagena	\$ 8.310,18	\$ 8.870,00	\$ 8.008,67	\$ 8.588,93	\$ 8.605,00	\$ 170,70	\$ 8.310,18	\$ 10.510,00	\$ 7.068,24
Medellín	\$ 8.452,70	\$ 9.285,00	\$ 8.055,00	\$ 8.536,33	\$ 8.488,00	\$ 132,48	\$ 8.452,70	\$ 10.580,00	\$ 7.320,36
Neiva	\$ 8.523,58	\$ 8.849,00	\$ 8.560,00	\$ 8.725,89	\$ 8.680,00	\$ 65,18	\$ 8.523,58	\$ 10.430,00	\$ 7.377,09
Pasto	\$ 7.301,87	\$ 7.676,00	\$ 7.260,00	\$ 7.417,69	\$ 7.445,33	\$ 79,69	\$ 7.301,87	\$ 10.320,00	\$ 4.722,01
Pereira	\$ 8.476,57	\$ 8.950,00	\$ 7.600,00	\$ 8.777,11	\$ 8.940,00	\$ 212,05	\$ 8.476,57	\$ 10.590,00	\$ 7.362,47
Popayán	\$ 8.551,10	\$ 9.175,00	\$ 8.690,00	\$ 9.004,66	\$ 9.032,50	\$ 130,84	\$ 8.551,10	\$ 10.600,00	\$ 7.454,74
Riohacha	\$ 3.340,29	\$ 3.500,00	\$ 2.907,00	\$ 3.151,94	\$ 3.150,00	\$ 107,28	\$ 3.340,29	\$ 0,00	\$ 2.796,66
Santa Marta	\$ 8.389,56	\$ 8.995,00	\$ 8.127,50	\$ 8.827,43	\$ 8.940,00	\$ 157,21	\$ 8.389,56	\$ 10.590,00	\$ 7.145,48
Tunja	\$ 8.550,69	\$ 9.550,00	\$ 7.650,00	\$ 8.640,89	\$ 8.680,00	\$ 237,23	\$ 8.550,69	\$ 10.460,00	\$ 7.409,06
Valledupar	\$ 7.626,07	\$ 7.767,50	\$ 6.820,00	\$ 7.332,50	\$ 7.330,00	\$ 237,23	\$ 7.626,07	\$ 0,00	\$ 6.195,24
Villavicencio	\$ 8.550,69	\$ 9.040,00	\$ 8.590,00	\$ 8.872,83	\$ 8.746,00	\$ 112,45	\$ 8.550,69	\$ 10.460,00	\$ 7.409,06