

Tamaño de la Población	Total E/S
Barranquilla	85
Bogotá	343
Bucaramanga	40
Cali	136
Cartagena	49
Medellín	108
Neiva	28
Pasto	35
Pereira	36
Popayán	17
Riohacha	18
Santa Marta	31
Tunja	17
Valledupar	12
Villavicencio	34
Totales	989

Gasolina Corriente

	Referencia	Máximo	Mínimo	Promedio	Moda	Desv. Estan.	Media - Ref	Max - Min	Min - Ref
Barranquilla	\$ 8.296,26	\$ 8.750,00	\$ 8.100,00	\$ 8.544,65	\$ 8.620,00	\$ 129,81	\$ 248,39	\$ 650,00	\$ 196,26
Bogotá	\$ 8.449,67	\$ 8.900,00	\$ 6.200,00	\$ 8.450,66	\$ 8.399,00	\$ 191,48	\$ 0,99	\$ 2.700,00	\$ 2.249,67
Bucaramanga	\$ 8.289,80	\$ 8.827,00	\$ 7.791,00	\$ 8.438,28	\$ 8.294,00	\$ 195,52	\$ 148,47	\$ 1.036,00	\$ 498,80
Cali	\$ 8.486,33	\$ 8.950,00	\$ 7.675,00	\$ 8.684,21	\$ 8.719,00	\$ 178,89	\$ 197,89	\$ 1.275,00	\$ 811,33
Cartagena	\$ 8.260,18	\$ 8.925,00	\$ 6.754,00	\$ 8.629,13	\$ 8.820,00	\$ 489,76	\$ 368,95	\$ 2.171,00	\$ 1.506,18
Medellín	\$ 8.402,70	\$ 8.900,00	\$ 8.259,00	\$ 8.520,04	\$ 8.479,00	\$ 128,55	\$ 117,34	\$ 641,00	\$ 143,70
Neiva	\$ 8.473,59	\$ 8.890,00	\$ 6.685,00	\$ 8.772,32	\$ 8.770,00	\$ 42,17	\$ 298,74	\$ 205,00	\$ 211,41
Pasto	\$ 7.251,77	\$ 7.589,00	\$ 7.190,00	\$ 7.389,11	\$ 7.299,00	\$ 99,20	\$ 137,35	\$ 399,00	\$ 61,77
Pereira	\$ 8.426,57	\$ 8.963,00	\$ 7.540,00	\$ 8.827,03	\$ 8.880,00	\$ 227,75	\$ 400,46	\$ 1.423,00	\$ 886,57
Popayán	\$ 8.501,00	\$ 9.119,00	\$ 9.070,00	\$ 9.107,38	\$ 9.115,00	\$ 9,15	\$ 606,37	\$ 49,00	\$ 569,00
Riohacha	\$ 3.340,29	\$ 3.300,00	\$ 2.907,00	\$ 3.157,47	\$ 3.150,00	\$ 82,26	\$ 182,82	\$ 393,00	\$ 433,29
Santa Marta	\$ 8.339,46	\$ 8.970,00	\$ 8.590,00	\$ 8.850,10	\$ 8.890,00	\$ 91,65	\$ 510,64	\$ 380,00	\$ 250,54
Tunja	\$ 8.500,59	\$ 8.630,00	\$ 8.580,00	\$ 8.616,06	\$ 8.630,00	\$ 179,20	\$ 115,47	\$ 50,00	\$ 79,41
Valledupar	\$ 7.575,97	\$ 7.510,00	\$ 6.890,00	\$ 7.332,50	\$ 7.510,00	\$ 179,20	\$ 243,47	\$ 620,00	\$ 685,97
Villavicencio	\$ 8.500,59	\$ 8.999,00	\$ 8.619,00	\$ 8.857,27	\$ 8.890,00	\$ 94,88	\$ 356,69	\$ 380,00	\$ 118,41

Estadísticas Precios Gasolina Corriente - Mayo 2011

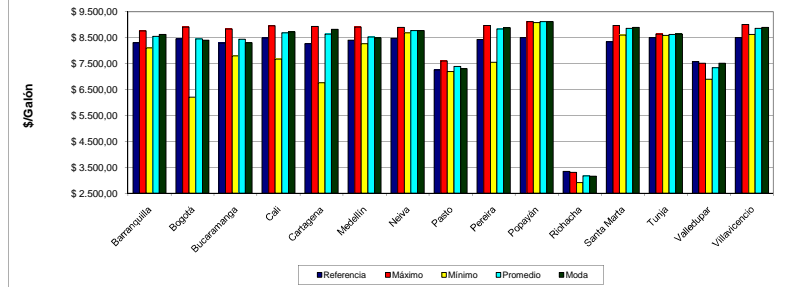

Gasolina Extra

	Máximo	Mínimo	Promedio	Moda	Des. Estan.	Max - Min
Barranquilla	\$ 10.210,00	\$ 9.330,00	\$ 9.904,89	\$ 10.100,00	\$ 207,56	\$ 880,00
Bogotá	\$ 10.660,00	\$ 9.399,00	\$ 9.957,68	\$ 9.999,00	\$ 158,75	\$ 1.261,00
Bucaramanga	\$ 9.999,00	\$ 9.239,00	\$ 9.835,00	\$ 9.999,00	\$ 176,14	\$ 760,00
Cali	\$ 10.260,00	\$ 8.995,00	\$ 9.963,16	\$ 9.999,00	\$ 155,48	\$ 1.265,00
Cartagena	\$ 10.370,00	\$ 9.695,00	\$ 10.063,66	\$ 9.990,00	\$ 489,76	\$ 675,00
Medellín	\$ 10.410,00	\$ 9.728,00	\$ 9.980,41	\$ 9.999,00	\$ 145,84	\$ 682,00
Neiva	\$ 10.290,00	\$ 9.589,00	\$ 9.963,83	\$ 9.980,00	\$ 157,07	\$ 701,00
Pasto	\$ 8.763,00	\$ 8.600,00	\$ 8.707,50	\$ 8.763,00	\$ 76,87	\$ 163,00
Pereira	\$ 10.230,00	\$ 1.090,00	\$ 9.716,00	\$ 9.999,00	\$ 1.725,87	\$ 9.140,00
Popayán	\$ 10.450,00	\$ 9.990,00	\$ 10.062,29	\$ 9.999,00	\$ 171,00	\$ 460,00
Riohacha	\$ 0,00	\$ 0,00	\$ 0,00	\$ 0,00	\$ 0,00	\$ 0,00
Santa Marta	\$ 10.490,00	\$ 9.800,00	\$ 10.209,19	\$ 10.150,00	\$ 213,28	\$ 690,00
Tunja	\$ 10.270,00	\$ 9.990,00	\$ 10.173,33	#N/A	\$ 158,85	\$ 280,00
Valledupar	\$ 9.200,00	\$ 8.470,00	\$ 8.646,67	\$ 8.470,00	\$ 279,19	\$ 730,00
Villavicencio	\$ 10.290,00	\$ 9.560,00	\$ 9.961,13	\$ 9.999,00	\$ 185,21	\$ 730,00

Estadísticas Precios Gasolina Extra - Mayo 2011

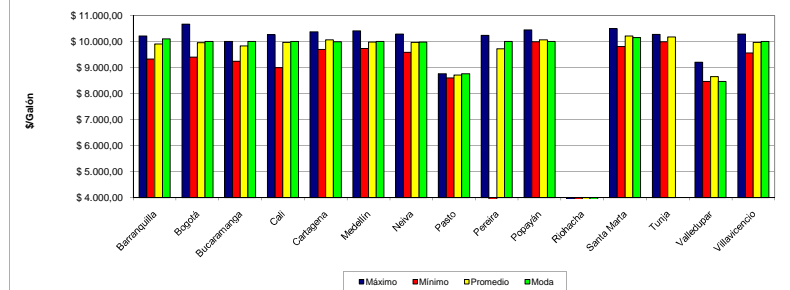

ACPM

	Referencia	Máximo	Mínimo	Promedio	Moda	Desv. Estan.	Media - Ref	Max - Min	Min - Ref
Barranquilla	\$ 7.024,47	\$ 7.500,00	\$ 6.462,00	\$ 7.213,73	\$ 7.360,00	\$ 180,60	\$ 189,26	\$ 1.038,00	\$ 562,47
Bogotá	\$ 7.288,04	\$ 9.999,00	\$ 5.750,00	\$ 7.271,27	\$ 7.288,00	\$ 243,14	\$ 16,77	\$ 4.249,00	\$ 1.538,04
Bucaramanga	\$ 7.070,70	\$ 7.400,00	\$ 6.598,00	\$ 7.162,61	\$ 7.249,00	\$ 156,51	\$ 91,91	\$ 802,00	\$ 472,70
Cali	\$ 7.361,80	\$ 7.918,00	\$ 6.918,00	\$ 7.477,62	\$ 7.449,00	\$ 130,94	\$ 115,83	\$ 1.000,00	\$ 443,80
Cartagena	\$ 6.998,26	\$ 8.700,00	\$ 6.484,00	\$ 7.374,45	\$ 7.384,00	\$ 343,52	\$ 376,19	\$ 2.216,00	\$ 514,26
Medellín	\$ 7.250,36	\$ 7.740,00	\$ 6.990,00	\$ 7.384,14	\$ 7.430,00	\$ 90,61	\$ 133,78	\$ 750,00	\$ 260,36
Neiva	\$ 7.307,10	\$ 7.690,00	\$ 7.449,00	\$ 7.581,78	\$ 7.590,00	\$ 54,86	\$ 274,68	\$ 241,00	\$ 141,90
Pasto	\$ 4.690,91	\$ 5.495,00	\$ 4.880,00	\$ 5.171,94	\$ 5.495,00	\$ 150,24	\$ 481,04	\$ 615,00	\$ 189,09
Pereira	\$ 7.284,74	\$ 8.865,00	\$ 7.429,00	\$ 7.597,08	\$ 7.590,00	\$ 221,22	\$ 312,34	\$ 1.436,00	\$ 144,26
Popayán	\$ 7.376,47	\$ 7.873,00	\$ 7.600,00	\$ 7.837,59	\$ 7.870,00	\$ 66,45	\$ 461,12	\$ 273,00	\$ 223,53
Riohacha	\$ 2.798,66	\$ 3.200,00	\$ 2.705,00	\$ 2.871,94	\$ 2.850,00	\$ 98,00	\$ 73,28	\$ 495,00	\$ 93,66
Santa Marta	\$ 7.075,39	\$ 7.450,00	\$ 6.741,00	\$ 7.291,03	\$ 7.450,00	\$ 140,16	\$ 215,65	\$ 399,00	\$ 334,39
Tunja	\$ 7.338,96	\$ 7.460,00	\$ 7.340,00	\$ 7.435,29	\$ 7.430,00	\$ 31,08	\$ 96,34	\$ 120,00	\$ 1,04
Valledupar	\$ 6.140,30	\$ 6.440,00	\$ 6.100,00	\$ 6.358,00	\$ 6.400,00	\$ 95,42	\$ 217,70	\$ 340,00	\$ 40,30
Villavicencio	\$ 7.338,96	\$ 7.754,00	\$ 7.289,00	\$ 7.537,84	\$ 7.600,00	\$ 95,62	\$ 198,89	\$ 465,00	\$ 49,96

Estadísticas Precios ACPM - Mayo 2011

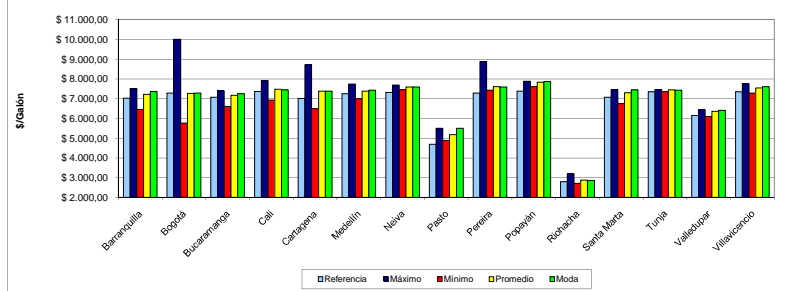

		GMC	G. Extra	ACPM
Barranquilla	Referencia	\$ 8.296,26		\$ 7.024,47
	Máximo	\$ 8.750,00		\$ 7.500,00
	Mínimo	\$ 8.100,00	\$ 9.330,00	\$ 6.462,00
	Promedio	\$ 8.544,65	\$ 9.904,89	\$ 7.213,73
	Moda	\$ 8.620,00	\$ 10.100,00	\$ 7.360,00
	Desviación Estándar	\$ 129,81	\$ 207,56	\$ 180,60
Bogotá	Referencia	\$ 8.449,67		\$ 7.288,04
	Máximo	\$ 8.900,00	\$ 10.660,00	\$ 9.999,00
	Mínimo	\$ 6.200,00	\$ 9.399,00	\$ 5.750,00
	Promedio	\$ 8.450,66	\$ 9.957,68	\$ 7.271,27
	Moda	\$ 8.399,00	\$ 9.999,00	\$ 7.288,00
	Desviación Estándar	\$ 191,48	\$ 158,75	\$ 243,14
Bucaramanga	Referencia	\$ 8.289,80		\$ 7.070,70
	Máximo	\$ 8.827,00	\$ 9.999,00	\$ 7.400,00
	Mínimo	\$ 7.791,00	\$ 9.239,00	\$ 6.598,00
	Promedio	\$ 8.438,28	\$ 9.835,00	\$ 7.162,61
	Moda	\$ 8.294,00	\$ 9.999,00	\$ 7.249,00
	Desviación Estándar	\$ 195,52	\$ 176,14	\$ 156,51
Cali	Referencia	\$ 8.486,33		\$ 7.361,80
	Máximo	\$ 8.950,00	\$ 10.260,00	\$ 7.918,00
	Mínimo	\$ 7.675,00	\$ 8.995,00	\$ 6.918,00
	Promedio	\$ 8.684,21	\$ 9.963,16	\$ 7.477,62
	Moda	\$ 8.719,00	\$ 9.999,00	\$ 7.449,00
	Desviación Estándar	\$ 178,89	\$ 155,48	\$ 130,94
Cartagena	Referencia	\$ 8.260,18		\$ 6.998,26
	Máximo	\$ 8.925,00	\$ 10.370,00	\$ 8.700,00
	Mínimo	\$ 6.754,00	\$ 9.695,00	\$ 6.484,00
	Promedio	\$ 8.629,13	\$ 10.063,66	\$ 7.374,45
	Moda	\$ 8.820,00	\$ 9.990,00	\$ 7.384,00
	Desviación Estándar	\$ 489,76	\$ 137,01	\$ 343,52
Medellín	Referencia	\$ 8.402,70		\$ 7.250,36
	Máximo	\$ 8.900,00	\$ 10.410,00	\$ 7.740,00
	Mínimo	\$ 8.259,00	\$ 9.728,00	\$ 6.990,00
	Promedio	\$ 8.520,04	\$ 9.980,41	\$ 7.384,14
	Moda	\$ 8.479,00	\$ 9.999,00	\$ 7.430,00
	Desviación Estándar	\$ 128,55	\$ 145,84	\$ 90,61
Neiva	Referencia	\$ 8.473,59		\$ 7.307,10
	Máximo	\$ 8.890,00	\$ 10.290,00	\$ 7.690,00
	Mínimo	\$ 6.685,00	\$ 9.589,00	\$ 7.449,00
	Promedio	\$ 8.772,32	\$ 9.963,83	\$ 7.581,78
	Moda	\$ 8.770,00	\$ 9.980,00	\$ 7.590,00
	Desviación Estándar	\$ 42,17	\$ 157,07	\$ 54,86
Pasto	Referencia	\$ 7.251,77		\$ 4.690,91
	Máximo	\$ 7.589,00	\$ 8.763,00	\$ 5.495,00
	Mínimo	\$ 7.190,00	\$ 8.600,00	\$ 4.880,00
	Promedio	\$ 7.389,11	\$ 8.707,50	\$ 5.171,94
	Moda	\$ 7.299,00	\$ 8.763,00	\$ 5.495,00
	Desviación Estándar	\$ 99,20	\$ 76,87	\$ 150,24
Pereira	Referencia	\$ 8.426,57		\$ 7.284,74
	Máximo	\$ 8.963,00	\$ 10.230,00	\$ 8.865,00
	Mínimo	\$ 7.540,00	\$ 1.090,00	\$ 7.429,00
	Promedio	\$ 8.827,03	\$ 9.716,00	\$ 7.597,08
	Moda	\$ 8.880,00	\$ 9.999,00	\$ 7.590,00
	Desviación Estándar	\$ 227,75	\$ 1.725,87	\$ 221,22
Popayán	Referencia	\$ 8.501,00		\$ 7.376,47
	Máximo	\$ 9.119,00	\$ 10.450,00	\$ 7.873,00
	Mínimo	\$ 9.070,00	\$ 9.990,00	\$ 7.600,00
	Promedio	\$ 9.107,38	\$ 10.062,29	\$ 7.837,59
	Moda	\$ 9.115,00	\$ 9.999,00	\$ 7.870,00
	Desviación Estándar	\$ 13,58	\$ 171,00	\$ 66,45
Riohacha	Referencia	\$ 3.340,29		\$ 2.798,66
	Máximo	\$ 3.300,00	\$ 0,00	\$ 3.200,00
	Mínimo	\$ 2.907,00	\$ 0,00	\$ 2.705,00
	Promedio	\$ 3.157,47	\$ 0,00	\$ 2.871,94
	Moda	\$ 3.150,00	\$ 0,00	\$ 2.850,00
	Desviación Estándar	\$ 82,26	\$ 0,00	\$ 98,00
Santa Marta	Referencia	\$ 8.339,46		\$ 7.075,39
	Máximo	\$ 8.970,00	\$ 10.490,00	\$ 7.450,00
	Mínimo	\$ 8.590,00	\$ 9.800,00	\$ 6.741,00
	Promedio	\$ 8.850,10	\$ 10.209,19	\$ 7.291,03
	Moda	\$ 8.890,00	\$ 10.150,00	\$ 7.450,00
	Desviación Estándar	\$ 91,65	\$ 213,28	\$ 140,16
Tunja	Referencia	\$ 8.500,59		\$ 7.338,96
	Máximo	\$ 8.630,00	\$ 10.270,00	\$ 7.460,00
	Mínimo	\$ 8.580,00	\$ 9.990,00	\$ 7.340,00
	Promedio	\$ 8.616,06	\$ 10.173,33	\$ 7.435,29
	Moda	\$ 8.630,00	#N/A	\$ 7.430,00
	Desviación Estándar	\$ 18,48	\$ 158,85	\$ 31,08
Valledupar	Referencia	\$ 7.575,97		\$ 6.140,30
	Máximo	\$ 7.510,00	\$ 9.200,00	\$ 6.440,00
	Mínimo	\$ 6.890,00	\$ 8.470,00	\$ 6.100,00
	Promedio	\$ 7.332,50	\$ 8.646,67	\$ 6.358,00
	Moda	\$ 7.510,00	\$ 8.470,00	\$ 6.400,00
	Desviación Estándar	\$ 179,20	\$ 279,19	\$ 95,42
Villavicencio	Referencia	\$ 8.500,59		\$ 7.338,96
	Máximo	\$ 8.999,00	\$ 10.290,00	\$ 7.754,00
	Mínimo	\$ 8.619,00	\$ 9.560,00	\$ 7.289,00
	Promedio	\$ 8.857,27	\$ 9.961,13	\$ 7.537,84
	Moda	\$ 8.890,00	\$ 9.999,00	\$ 7.600,00
	Desviación Estándar	\$ 94,88	\$ 185,21	\$ 95,62