

Tamaño de la Muestra

	Total E/S	GMC	Extra	ACPM	GNV
Barranquilla	24	18	17	13	11
Bogotá	45	42	34	37	8
Bucaramanga	18	18	16	15	2
Cali	25	22	20	20	2
Medellín	23	23	22	19	3
Neiva	11	9	8	9	2
Pasto	14	14	10	13	0
Pereira	12	12	11	12	0
Santa Marta	12	10	9	10	3
Valledupar	12	11	8	11	1
Totales	196	179	155	159	32

	Total E/S	GMC	Extra	ACPM	GNV
Barranquilla	Referencia	\$ 5.433,09		\$ 3.853,41	
	Máximo	\$ 5.820,00	\$ 7.656,00	\$ 3.950,00	\$ 769,00
	Mínimo	\$ 5.455,00	\$ 7.185,00	\$ 3.770,00	\$ 769,00
	Media	\$ 5.642,67	\$ 7.492,29	\$ 3.879,92	\$ 769,00
	Moda	\$ 5.810,00	\$ 7.599,00	\$ 3.950,00	\$ 769,00
	Desviación Estándar	\$ 103,84	\$ 127,63	\$ 64,02	\$ 0,00
Número Estaciones de Servicio	24	18	17	13	11
Bogotá	Referencia	\$ 5.617,32		\$ 4.037,64	
	Máximo	\$ 5.785,00	\$ 7.957,00	\$ 4.114,00	\$ 886,00
	Mínimo	\$ 5.510,00	\$ 7.280,00	\$ 3.910,00	\$ 860,00
	Media	\$ 5.634,17	\$ 7.650,56	\$ 4.039,08	\$ 863,25
	Moda	\$ 5.617,00	\$ 7.700,00	\$ 4.038,00	\$ 860,00
	Desviación Estándar	\$ 59,91	\$ 129,79	\$ 44,59	\$ 9,19
Número Estaciones de Servicio	45	42	34	37	8
Bucaramanga	Referencia	\$ 5.460,78		\$ 3.881,10	
	Máximo	\$ 5.660,00	\$ 7.570,00	\$ 4.063,00	\$ 780,00
	Mínimo	\$ 5.210,00	\$ 7.205,00	\$ 3.655,00	\$ 780,00
	Media	\$ 5.589,61	\$ 7.469,38	\$ 4.000,00	\$ 780,00
	Moda	\$ 5.659,00	\$ 7.563,00	\$ 4.057,00	\$ 780,00
	Desviación Estándar	\$ 137,69	\$ 126,58	\$ 118,93	\$ 0,00
Número Estaciones de Servicio	18	18	16	15	2
Cali	Referencia	\$ 5.642,81		\$ 4.063,13	
	Máximo	\$ 5.725,00	\$ 7.960,00	\$ 4.225,00	\$ 856,00
	Mínimo	\$ 5.598,00	\$ 7.339,00	\$ 3.950,00	\$ 856,00
	Media	\$ 5.689,09	\$ 7.764,70	\$ 4.130,25	\$ 856,00
	Moda	\$ 5.713,00	\$ 7.795,00	\$ 4.098,00	\$ 856,00
	Desviación Estándar	\$ 33,56	\$ 152,40	\$ 78,36	\$ 0,00
Número Estaciones de Servicio	25	22	20	20	2
Medellín	Referencia	\$ 5.580,77		\$ 4.001,09	
	Máximo	\$ 5.791,00	\$ 7.849,00	\$ 4.116,00	\$ 895,00
	Mínimo	\$ 5.593,00	\$ 7.350,00	\$ 4.011,00	\$ 888,00
	Media	\$ 5.710,74	\$ 7.698,27	\$ 4.065,00	\$ 892,00
	Moda	\$ 5.705,00	#N/A	\$ 4.067,00	#N/A
	Desviación Estándar	\$ 47,33	\$ 115,60	\$ 27,80	\$ 3,61
Número Estaciones de Trabajo	23	23	22	19	3
Neiva	Referencia	\$ 5.637,27		\$ 4.057,59	
	Máximo	\$ 5.840,00	\$ 7.595,00	\$ 4.060,00	\$ 810,00
	Mínimo	\$ 5.624,00	\$ 7.170,00	\$ 4.042,00	\$ 810,00
	Media	\$ 5.636,00	\$ 7.423,75	\$ 4.056,11	\$ 810,00
	Moda	\$ 5.637,00	\$ 7.400,00	\$ 4.058,00	
	Desviación Estándar	\$ 4,77	\$ 133,57	\$ 5,51	
Número Estaciones de Servicio	11	9	8	9	2
Pasto	Referencia	\$ 4.583,19		\$ 3.280,13	
	Máximo	\$ 4.860,00	\$ 6.390,00	\$ 3.593,00	
	Mínimo	\$ 4.720,00	\$ 6.223,00	\$ 3.435,00	
	Media	\$ 4.803,21	\$ 6.332,80	\$ 3.540,92	
	Moda	\$ 4.754,00	\$ 6.390,00	\$ 3.575,00	
	Desviación Estándar	\$ 52,62	\$ 56,37	\$ 52,69	
Número Estaciones de Servicio	14	14	10	13	0
Pereira	Referencia	\$ 5.611,79		\$ 4.032,11	
	Máximo	\$ 5.798,00	\$ 7.929,00	\$ 4.228,00	
	Mínimo	\$ 5.720,00	\$ 7.700,00	\$ 4.110,00	
	Media	\$ 5.784,08	\$ 7.862,64	\$ 4.201,42	
	Moda	\$ 5.794,00	\$ 7.886,00	\$ 4.223,00	
	Desviación Estándar	\$ 24,31	\$ 91,42	\$ 41,11	
Número Estaciones de Servicio	12	12	11	12	0
Santa Marta	Referencia	\$ 5.462,41		\$ 3.882,72	
	Máximo	\$ 5.820,00	\$ 7.869,00	\$ 4.230,00	\$ 798,00
	Mínimo	\$ 5.500,00	\$ 7.070,00	\$ 3.855,00	\$ 798,00
	Media	\$ 5.693,70	\$ 7.498,78	\$ 3.973,00	\$ 798,00
	Moda	\$ 5.700,00	\$ 7.450,00	#N/A	\$ 798,00
	Desviación Estándar	\$ 108,93	\$ 221,74	\$ 106,85	\$ 0,00
Número Estaciones de Servicio	12	10	9	10	3
Valledupar	Referencia	\$ 4.468,20		\$ 3.165,14	
	Máximo	\$ 4.696,00	\$ 6.304,00	\$ 3.308,00	\$ 688,00
	Mínimo	\$ 4.488,00	\$ 5.976,00	\$ 3.210,00	\$ 688,00
	Media	\$ 4.625,82	\$ 6.234,13	\$ 3.280,91	\$ 688,00
	Moda	\$ 4.665,00	\$ 6.300,00	\$ 3.308,00	
	Desviación Estándar	\$ 70,66	\$ 128,54	\$ 43,54	
Número Estaciones de Servicio	12	11	8	11	1

Gasolina Corriente

	Referencia	Máximo	Mínimo	Media	Moda	Desv. Estan.	Media - Ref	Max - Min
Barranquilla	\$ 5.433,09	\$ 5.820,00	\$ 5.455,00	\$ 5.642,67	\$ 5.810,00	\$ 103,84	\$ 209,58	\$ 365,00
Bogotá	\$ 5.617,32	\$ 5.785,00	\$ 5.510,00	\$ 5.634,17	\$ 5.617,00	\$ 59,91	\$ 16,85	\$ 275,00
Bucaramanga	\$ 5.460,78	\$ 5.660,00	\$ 5.210,00	\$ 5.589,61	\$ 5.659,00	\$ 137,69	\$ 128,83	\$ 450,00
Cali	\$ 5.642,81	\$ 5.725,00	\$ 5.598,00	\$ 5.689,09	\$ 5.713,00	\$ 33,56	\$ 46,28	\$ 127,00
Medellín	\$ 5.580,77	\$ 5.791,00	\$ 5.593,00	\$ 5.710,74	\$ 5.705,00	\$ 47,33	\$ 129,97	\$ 198,00
Neiva	\$ 5.637,27	\$ 5.840,00	\$ 5.624,00	\$ 5.636,00	\$ 5.637,00	\$ 4,77	\$ 1,27	\$ 16,00
Pasto	\$ 4.583,19	\$ 4.860,00	\$ 4.720,00	\$ 4.803,21	\$ 4.754,00	\$ 52,62	\$ 220,02	\$ 140,00
Pereira	\$ 5.611,79	\$ 5.798,00	\$ 5.720,00	\$ 5.784,08	\$ 5.794,00	\$ 24,31	\$ 172,29	\$ 78,00
Santa Marta	\$ 5.462,41	\$ 5.820,00	\$ 5.500,00	\$ 5.693,70	\$ 5.700,00	\$ 108,93	\$ 231,29	\$ 320,00
Valledupar	\$ 4.468,20	\$ 4.696,00	\$ 4.488,00	\$ 4.625,82	\$ 4.665,00	\$ 70,66	\$ 157,62	\$ 208,00

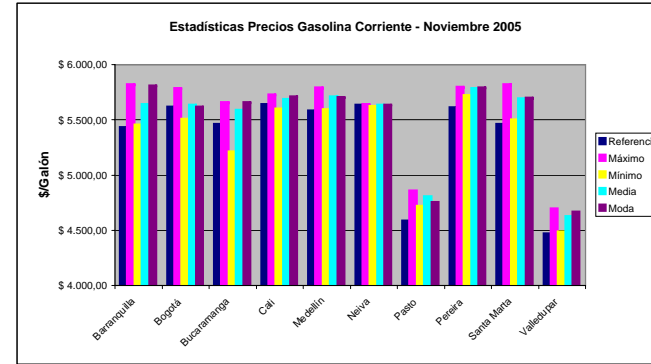

Gasolina Extra

	Máximo	Mínimo	Media	Moda	Desv. Estan.
Barranquilla	\$ 7.656,00	\$ 7.185,00	\$ 7.492,29	\$ 7.599,00	\$ 127,63
Bogotá	\$ 7.957,00	\$ 7.280,00	\$ 7.650,56	\$ 7.700,00	\$ 129,79
Bucaramanga	\$ 7.570,00	\$ 7.205,00	\$ 7.469,38	\$ 7.563,00	\$ 126,58
Cali	\$ 7.960,00	\$ 7.339,00	\$ 7.764,70	\$ 7.795,00	\$ 152,40
Medellín	\$ 7.849,00	\$ 7.350,00	\$ 7.698,27	#N/A	\$ 115,60
Neiva	\$ 7.595,00	\$ 7.170,00	\$ 7.423,75	\$ 7.400,00	\$ 133,57
Pasto	\$ 6.390,00	\$ 6.223,00	\$ 6.332,80	\$ 6.390,00	\$ 56,37
Pereira	\$ 7.929,00	\$ 7.700,00	\$ 7.862,64	\$ 7.886,00	\$ 91,42
Santa Marta	\$ 7.869,00	\$ 7.070,00	\$ 7.498,78	\$ 7.450,00	\$ 221,74
Valledupar	\$ 6.304,00	\$ 5.976,00	\$ 6.234,13	\$ 6.300,00	\$ 128,54

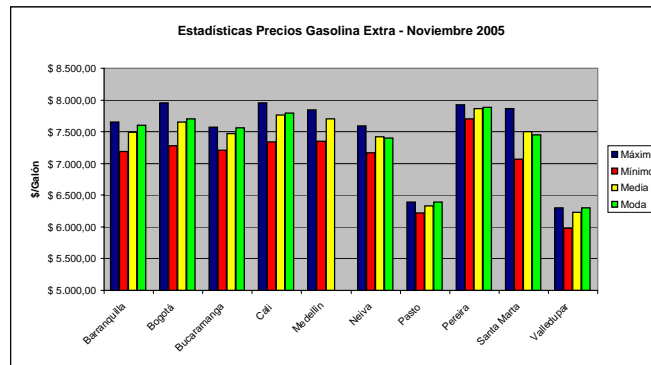

ACPM

	Referencia	Máximo	Mínimo	Media	Moda	Desv. Estan.	Media - Ref	Max - Min
Barranquilla	\$ 3.853,41	\$ 3.950,00	\$ 3.770,00	\$ 3.879,92	\$ 3.950,00	\$ 64,02	\$ 26,51	\$ 180,00
Bogotá	\$ 4.037,64	\$ 4.114,00	\$ 3.910,00	\$ 4.039,08	\$ 4.038,00	\$ 44,59	\$ 1,44	\$ 204,00
Bucaramanga	\$ 3.881,10	\$ 4.063,00	\$ 3.655,00	\$ 4.000,00	\$ 4.057,00	\$ 118,93	\$ 118,90	\$ 408,00
Cali	\$ 4.063,13	\$ 4.225,00	\$ 3.950,00	\$ 4.130,25	\$ 4.098,00	\$ 78,36	\$ 67,12	\$ 275,00
Medellín	\$ 4.001,09	\$ 4.116,00	\$ 4.011,00	\$ 4.065,00	\$ 4.067,00	\$ 27,80	\$ 63,91	\$ 105,00
Neiva	\$ 4.057,59	\$ 4.060,00	\$ 4.042,00	\$ 4.056,11	\$ 4.058,00	\$ 5,51	\$ 1,48	\$ 18,00
Pasto	\$ 3.280,13	\$ 3.593,00	\$ 3.435,00	\$ 3.540,92	\$ 3.575,00	\$ 52,69	\$ 260,79	\$ 158,00
Pereira	\$ 4.032,11	\$ 4.228,00	\$ 4.110,00	\$ 4.201,42	\$ 4.223,00	\$ 41,11	\$ 169,31	\$ 118,00

Santa Marta	\$ 3.882,72	\$ 4.230,00	\$ 3.855,00	\$ 3.973,00	#N/A	\$ 106,85	\$ 90,28	\$ 375,00
Valledupar	\$ 3.165,14	\$ 3.308,00	\$ 3.210,00	\$ 3.280,91	\$ 3.308,00	\$ 43,54	\$ 115,77	\$ 98,00

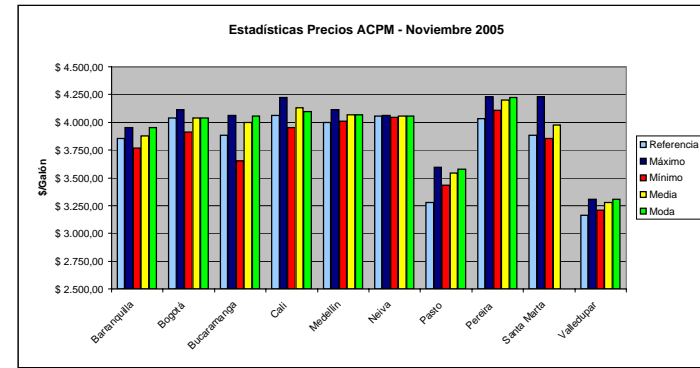

Gas Natural Vehicular

	Máximo	Minimo	Media	Moda	Desv. Estan
Barranquilla	\$ 769,00	\$ 769,00	\$ 769,00	\$ 769,00	\$ 0,00
Bogotá	\$ 886,00	\$ 860,00	\$ 863,25	\$ 860,00	\$ 9,19
Bucaramanga	\$ 780,00	\$ 780,00	\$ 780,00	\$ 780,00	\$ 0,00
Cali	\$ 856,00	\$ 856,00	\$ 856,00	\$ 856,00	\$ 0,00
Medellín	\$ 895,00	\$ 888,00	\$ 892,00	#N/A	\$ 3,61
Neiva	\$ 810,00	\$ 810,00	\$ 810,00		
Pasto					
Pereira					
Santa Marta	\$ 798,00	\$ 798,00	\$ 798,00	\$ 798,00	\$ 0,00
Valledupar	\$ 688,00	\$ 688,00	\$ 688,00		

