

Número de Registros de Información Procesados

	GMC	Extra	ACPM	GNV
Armenia	46	17	27	10
Barranquilla	97	70	99	23
Bogotá	388	209	388	32
Bucaramanga	44	39	44	13
Cali	157	105	165	13
Cartagena	61	38	61	11
Cúcuta	14	40	13	
Ibagué	49	30	49	7
Manizales	36	24	36	
Medellín	119	104	121	11
Neiva	30	24	31	7
Pasto	53	50	50	
Perera	47	40	48	7
Popayán	24	10	25	60
Riohacha	21	19	20	23
Santa Marta	33	20	34	10
Sincedejo	22	15	22	2
Tunja	18	4	18	2
Valledupar	20	20	20	2
Villavicencio	42	26	42	10
Totales	1275	774	1276	140

Gasolina Corriente

	Max. Fijado	Max. Calculado	Mínimo	Promedio	Moda	Desv. Estan.	Prom - Max Fix	Max Cal - Min	Min - Max Fix
Armenia	\$ 8.658,56	\$ 8.660,00	\$ 8.400,00	\$ 8.692,50	\$ 8.692,50	\$ 0,00	\$ 0,00	\$ 260,00	\$ 258,56
Barranquilla	\$ 8.468,12	\$ 8.481,00	\$ 8.100,00	\$ 8.437,43	\$ 8.470,00	\$ 73,85	\$ 30,69	\$ 381,00	\$ 368,12
Bogotá	\$ 8.621,78	\$ 10.350,00	\$ 7.380,00	\$ 8.544,34	\$ 8.620,00	\$ 164,01	\$ 77,44	\$ 2.970,00	\$ 1.241,78
Bucaramanga	\$ 8.461,81	\$ 8.699,00	\$ 7.630,00	\$ 8.450,61	\$ 8.462,00	\$ 280,98	\$ 11,20	\$ 2.141,00	\$ 603,81
Cali	\$ 8.618,15	\$ 8.690,00	\$ 7.638,00	\$ 8.573,39	\$ 8.610,00	\$ 127,17	\$ 44,76	\$ 1.022,00	\$ 380,15
Cartagena	\$ 8.432,07	\$ 8.535,00	\$ 7.450,00	\$ 8.413,57	\$ 8.430,00	\$ 127,92	\$ 18,50	\$ 1.085,00	\$ 982,07
Cúcuta	\$ 4.406,98	\$ 3.750,00	\$ 3.334,00	\$ 3.673,00	\$ 3.742,00	\$ 147,97	\$ 739,98	\$ 416,00	\$ 1.072,98
Ibagué	\$ 8.594,17	\$ 8.600,00	\$ 8.420,00	\$ 8.549,35	\$ 8.590,00	\$ 45,81	\$ 34,82	\$ 180,00	\$ 164,17
Manizales	\$ 8.999,76	\$ 10.420,00	\$ 8.509,00	\$ 8.641,06	\$ 8.600,00	\$ 306,29	\$ 41,30	\$ 1.911,00	\$ 970,76
Medellín	\$ 8.574,87	\$ 8.900,00	\$ 7.700,00	\$ 8.545,15	\$ 8.570,00	\$ 94,19	\$ 29,72	\$ 1.200,00	\$ 874,87
Neiva	\$ 8.649,09	\$ 8.680,00	\$ 7.760,00	\$ 8.587,80	\$ 8.650,00	\$ 231,82	\$ 61,28	\$ 1.100,00	\$ 869,09
Pasto	\$ 7.418,15	\$ 6.215,00	\$ 5.083,00	\$ 6.137,62	\$ 5.196,00	\$ 43,57	\$ 2.290,53	\$ 182,00	\$ 2.265,15
Perera	\$ 8.598,56	\$ 8.610,00	\$ 8.480,00	\$ 8.585,94	\$ 8.590,00	\$ 30,45	\$ 12,62	\$ 121,00	\$ 109,56
Popayán	\$ 8.789,14	\$ 8.783,00	\$ 8.690,00	\$ 8.770,08	\$ 8.775,00	\$ 17,85	\$ 1,94	\$ 93,00	\$ 78,14
Riohacha	\$ 3.340,29	\$ 3.200,00	\$ 2.907,00	\$ 3.139,81	\$ 3.150,00	\$ 56,64	\$ 201,48	\$ 293,00	\$ 433,29
Santa Marta	\$ 8.568,12	\$ 8.682,00	\$ 8.480,00	\$ 8.566,42	\$ 8.570,00	\$ 36,35	\$ 1,70	\$ 202,00	\$ 88,12
Sincedejo	\$ 8.632,07	\$ 8.640,00	\$ 7.630,00	\$ 8.577,41	\$ 8.630,00	\$ 212,79	\$ 54,66	\$ 1.010,00	\$ 1.002,07
Tunja	\$ 8.795,78	\$ 8.790,00	\$ 8.650,00	\$ 8.739,17	\$ 8.760,00	\$ 32,21	\$ 16,61	\$ 110,00	\$ 105,78
Valledupar	\$ 7.212,71	\$ 7.600,00	\$ 7.200,00	\$ 7.505,15	\$ 7.480,00	\$ 89,65	\$ 292,44	\$ 340,00	\$ 107,29
Villavicencio	\$ 8.779,00	\$ 8.170,00	\$ 8.300,00	\$ 8.754,71	\$ 8.720,00	\$ 133,90	\$ 32,93	\$ 870,00	\$ 421,78

Estadísticas Precios Gasolina Corriente - Noviembre 2011

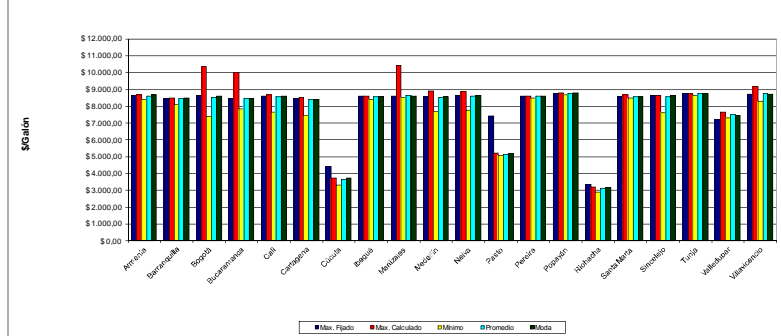

Gasolina Extra

	Max. Calculado	Mínimo	Promedio	Moda	Des. Estan.	Max Cal - Min
Armenia	\$ 10.690,00	\$ 9.999,00	\$ 10.483,00	\$ 10.690,00	\$ 253,05	\$ 691,00
Barranquilla	\$ 10.580,00	\$ 9.675,00	\$ 10.279,89	\$ 10.400,00	\$ 230,46	\$ 905,00
Bogotá	\$ 10.890,00	\$ 10.390,00	\$ 10.114,26	\$ 10.399,00	\$ 422,73	\$ 2.110,00
Bucaramanga	\$ 10.300,00	\$ 8.464,00	\$ 9.954,09	\$ 9.999,00	\$ 296,12	\$ 1.836,00
Cali	\$ 10.580,00	\$ 9.980,00	\$ 10.201,24	\$ 9.999,00	\$ 180,00	\$ 600,00
Cartagena	\$ 10.780,00	\$ 9.850,00	\$ 10.364,05	\$ 10.450,00	\$ 127,92	\$ 930,00
Cúcuta	\$ 10.600,00	\$ 9.949,00	\$ 10.188,67	\$ 9.999,00	\$ 206,39	\$ 651,00
Ibagué	\$ 10.460,00	\$ 8.600,00	\$ 10.086,63	\$ 9.999,00	\$ 363,19	\$ 1.860,00
Medellín	\$ 10.890,00	\$ 8.570,00	\$ 10.300,10	\$ 10.250,00	\$ 253,10	\$ 2.110,00
Neiva	\$ 10.680,00	\$ 9.989,00	\$ 10.240,59	\$ 9.999,00	\$ 189,89	\$ 691,00
Pasto	\$ 9.150,00	\$ 8.897,00	\$ 9.017,50	\$ 9.106,00	\$ 102,23	\$ 253,00
Perera	\$ 10.690,00	\$ 9.999,00	\$ 10.409,33	\$ 10.450,00	\$ 156,24	\$ 691,00
Popayán	\$ 10.600,00	\$ 10.400,00	\$ 10.520,00	\$ 10.600,00	\$ 91,89	\$ 200,00
Riohacha	\$ 10.900,00	\$ 9.998,00	\$ 10.492,85	\$ 10.900,00	\$ 278,72	\$ 902,00
Sincedejo	\$ 10.390,00	\$ 10.200,00	\$ 10.267,33	\$ 10.250,00	\$ 56,75	\$ 190,00
Tunja	\$ 10.690,00	\$ 10.340,00	\$ 10.514,92	\$ 10.340,00	\$ 349,92	\$ 1.070,00
Valledupar	\$ 8.900,00	\$ 8.620,00	\$ 8.803,56	\$ 8.620,00	\$ 112,61	\$ 280,00
Villavicencio	\$ 10.800,00	\$ 9.990,00	\$ 10.318,27	\$ 10.500,00	\$ 231,32	\$ 810,00

Estadísticas Precios Gasolina Extra - Noviembre 2011

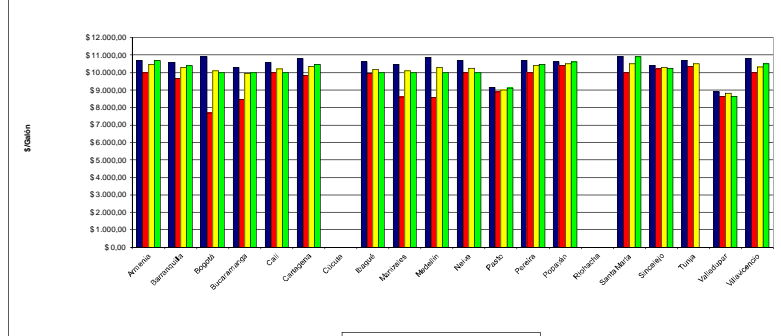

ACPM

	Max. Fijado	Max. Calculado	Mínimo	Promedio	Moda	Desv. Estan.	Prom - Max Fix	Max Cal - Min	Min - Max Fix
Armenia	\$ 7.808,51	\$ 7.810,00	\$ 7.580,00	\$ 7.790,26	\$ 7.810,00	\$ 44,42	\$ 18,25	\$ 250,00	\$ 228,51
Barranquilla	\$ 7.480,51	\$ 7.485,00	\$ 6.841,00	\$ 7.419,47	\$ 7.480,00	\$ 144,91	\$ 845,00	\$ 839,51	\$ 839,51
Bogotá	\$ 7.744,05	\$ 10.300,00	\$ 6.378,00	\$ 7.661,52	\$ 7.744,00	\$ 289,37	\$ 82,63	\$ 3.922,00	\$ 1.366,05
Bucaramanga	\$ 7.526,70	\$ 7.580,00	\$ 6.954,00	\$ 7.466,33	\$ 7.527,00	\$ 131,70	\$ 60,37	\$ 626,00	\$ 572,70
Cali	\$ 7.789,77	\$ 8.617,00	\$ 7.096,00	\$ 7.746,30	\$ 7.789,00	\$ 157,56	\$ 11,47	\$ 1.621,00	\$ 693,77
Bucaramanga	\$ 7.454,27	\$ 8.430,00	\$ 6.808,00	\$ 7.433,93	\$ 7.450,00	\$ 156,35	\$ 20,34	\$ 1.622,00	\$ 646,27
Cúcuta	\$ 4.170,52	\$ 3.150,00	\$ 3.014,00	\$ 3.118,46	\$ 3.129,00	\$ 39,82	\$ 1.052,06	\$ 136,00	\$ 1.156,52
Ibagué	\$ 7.698,59	\$ 9.288,00	\$ 7.484,00	\$ 7.697,00	\$ 7.682,00	\$ 250,70	\$ 1,59	\$ 1.804,00	\$ 214,59
Manizales	\$ 7.741,46	\$ 10.340,00	\$ 7.142,00	\$ 7.748,00	\$ 7.740,00	\$ 67,63	\$ 32,17	\$ 253,00	\$ 252,46
Medellín	\$ 7.706,40	\$ 10.290,00	\$ 7.132,00	\$ 7.695,57	\$ 7.700,00	\$ 253,83	\$ 10,93	\$ 3.158,00	\$ 574,40
Neiva	\$ 7.763,11	\$ 8.650,00	\$ 7.480,00	\$ 7.789,61	\$ 7.610,00	\$ 241,07	\$ 26,50	\$ 1.170,00	\$ 283,11
Pasto	\$ 6.989,77	\$ 5.204,00	\$ 4.820,00	\$ 4.980,28	\$ 5.010,00	\$ 76,96	\$ 1.609,49	\$ 384,00	\$ 1.769,77
Santa Marta	\$ 7.748,51	\$ 7.750,00	\$ 7.690,00	\$ 7.722,31	\$ 7.740,00	\$ 49,09	\$ 29,80	\$ 253,00	\$ 252,46
Popayán	\$ 7.939,75	\$ 7.940,00	\$ 7.790,00	\$ 7.931,04	\$ 7.939,00	\$ 29,81	\$ 8,71	\$ 150,00	\$ 149,75
Riohacha	\$ 2.798,66	\$ 3.000,00	\$ 2.800,00	\$ 2.866,11	\$ 2.838,00	\$ 62,88	\$ 67,45	\$ 200,00	\$ 1,94
Santa Marta	\$ 7.581,00	\$ 7.580,00	\$ 7.450,00	\$ 7.540,38	\$ 7.580,00	\$ 92,54	\$ 321,13	\$ 455,00	\$ 454,51
Sincedejo	\$ 7.654,27	\$ 7.660,00	\$ 7.400,00	\$ 7.614,23	\$ 7.650,00	\$ 78,10	\$ 40,04	\$ 260,00	\$ 254,27
Tunja	\$ 7.878,05	\$ 7.880,00	\$ 7.700,00	\$ 7.844,89	\$ 7.870,00	\$ 49,96	\$ 33,16	\$ 180,00	\$ 178,05
Valledupar	\$ 6.530,24	\$ 6.800,00	\$ 6.380,00	\$ 6.676,20	\$ 6.580,00	\$ 127,85	\$ 145,96	\$ 420,00	\$ 150,24
Villavicencio	\$ 7.844,05	\$ 8.110,00	\$ 7.580,00	\$ 7.820,90	\$ 7.844,00	\$ 103,02	\$ 26,15	\$ 650,00	\$ 294,05

Estadísticas Precios ACPM - Noviembre 2011

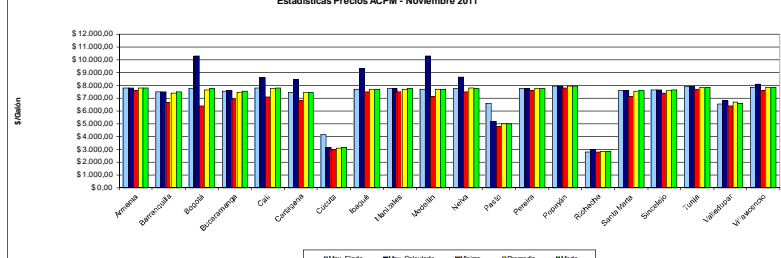

Gas Natural Vehicular

	Max. Calculado	Mínimo	Promedio	Moda	Desv. Estan.	Max Cal - Min
Armenia	\$ 1.540,00	\$ 1.540,00	\$ 1.540,00	\$ 1.540,00	\$ 0,00	\$ 0,00
Barranquilla	\$ 1.480,00	\$ 1.189,00	\$ 1.311,81	\$ 1.248,00	\$ 86,66	\$ 300,00
Bucaramanga	\$ 1.450,00	\$ 1.448,00	\$ 1.448,60	\$ 1.450,00	\$ 0,89	\$ 2,00
Cali	\$ 1.612,23	\$ 1.579,00	\$ 1.579,00	\$ 1.579,00	\$ 36,00	\$ 36,00
Cartagena	\$ 1.570,00	\$ 1.568,10	\$ 1.568,10	\$ 1.570,00	\$ 4,05	\$ 10,00
Cúcuta	\$ 1.350,00	\$ 1.289,00	\$ 1.321,43	\$ 1.350,00	\$ 30,60	\$ 61,00
Manizales	\$ 1.350,00	\$ 1.297,00	\$ 1.349,73	\$ 1.350,00	\$ 17,49	\$ 58,00
Medellín	\$ 1.439,00	\$ 1.295,00	\$ 1.346,86	\$ 1.295,00	\$ 60,39	\$ 144,00
Pasto	\$ 1.590,00	\$ 1.529,00	\$ 1.572,71	\$ 1.571,00	\$ 21,30	\$ 61,00
Perera	\$ 1.590,00	\$ 1.529,00	\$ 1.572,71	\$ 1.571,00	\$ 21,30	\$ 61,00
Popayán	\$ 1.590,00	\$ 1.529,00	\$ 1.572,71	\$ 1.571,00	\$ 21,30	\$ 61,00
Riohacha	\$ 1.540,00	\$ 1.540,00	\$ 1.540,00	\$ 1.540,00	\$ 0,00	\$ 0,00
Santa Marta	\$ 1.540,00	\$ 1.540,00	\$ 1.540,00	\$ 1.540,00	\$ 0,00	\$ 0,00
Sincedejo	\$ 1.290,00	\$ 1.290,00	\$ 1.290,00	\$ 1.290,00	\$ 0,00	\$ 0,00
Tunja	\$ 1.000,00	\$ 885,00	\$ 942,50	\$ 942,50	\$ 81,32	\$ 115,00
Valledupar	\$ 1.449,00	\$ 1.219,00	\$ 1.343,20	\$ 1.399,00	\$ 88,86	\$ 220,00
Villavicencio	\$ 1.449,00	\$ 1.219,00	\$ 1.343,20	\$ 1.399,00	\$ 88,86	\$ 220,00

Estadísticas Gas Natural Vehicular - Noviembre 2011

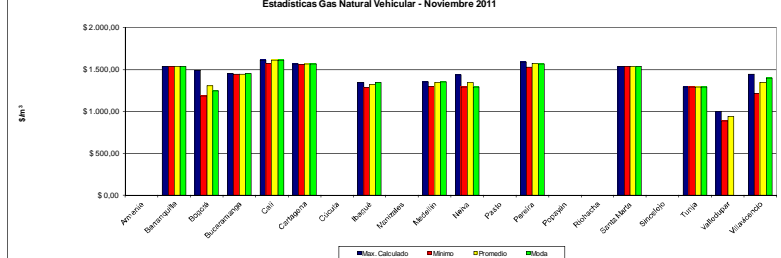

Número de Estaciones de Servicio correspondiente al número de registros

	GMC	Extra	ACPM	GNV
Armenia	26	17	27	10
Barranquilla	86	62	89	23
Bogotá	340	180	346	32
Bucaramanga	44	39	44	13
Cali	140	89	148	13
Cartagena	51	33	53	11
Cúcuta	13	12	12	
Ibagué	40	24	39	7
Manizales	30	19	30	
Medellín	102	89	105	11
Neiva	29	22	22	7
Pasto	39	9	37	
Perera	40	34	41	7
Popayán	21	8	22	60
Riohacha	20	18	19	23
Santa Marta	32	20	33	10
Sincedejo	21	14	20	2
Tunja	18	4	18	2
Valledupar	16	6	16	2
Villavicencio	37	23	36	10
Totales	1117	667	1130	140