

Tamaño de la Muestra

	Total E/S	GMC	Extra	ACPM	GNV
Barranquilla	24	15	14	11	10
Bogotá	45	43	35	38	8
Bucaramanga	18	18	16	14	2
Cali	25	22	20	19	2
Medellín	23	23	22	19	3
Neiva	10	9	8	9	2
Pasto	14	14	9	13	0
Pereira	12	12	11	12	0
Santa Marta	12	10	9	10	3
Valledupar	12	11	9	11	1
Totales	195	177	153	156	31

	Total E/S	GMC	Extra	ACPM	GNV
Barranquilla	Referencia	\$ 5.332,51		\$ 3.752,73	
	Máximo	\$ 5.713,00	\$ 7.525,00	\$ 3.856,00	\$ 739,00
	Mínimo	\$ 5.455,00	\$ 7.120,00	\$ 3.636,00	\$ 739,00
	Media	\$ 5.564,40	\$ 7.351,86	\$ 3.779,55	\$ 739,00
	Moda	\$ 5.617,00	\$ 7.525,00	\$ 3.740,00	\$ 739,00
	Desviación Estándar	\$ 83,34	\$ 126,02	\$ 71,74	\$ 0,00
Número Estaciones de Servicio	24	15	14	11	10
Bogotá	Referencia	\$ 5.516,74		\$ 3.936,96	
	Máximo	\$ 5.657,00	\$ 7.820,00	\$ 4.014,00	\$ 860,00
	Mínimo	\$ 5.415,00	\$ 7.150,00	\$ 3.878,00	\$ 860,00
	Media	\$ 5.532,98	\$ 7.501,11	\$ 3.944,82	\$ 860,00
	Moda	\$ 5.517,00	\$ 7.449,00	\$ 3.937,00	\$ 860,00
	Desviación Estándar	\$ 54,09	\$ 139,16	\$ 30,24	\$ 0,00
Número Estaciones de Servicio	45	43	35	38	8
Bucaramanga	Referencia	\$ 5.360,20		\$ 3.780,42	
	Máximo	\$ 5.557,00	\$ 7.446,00	\$ 3.961,00	\$ 780,00
	Mínimo	\$ 5.190,00	\$ 6.955,00	\$ 3.610,00	\$ 780,00
	Media	\$ 5.498,44	\$ 7.335,94	\$ 3.908,21	\$ 780,00
	Moda	\$ 5.557,00	\$ 7.431,00	\$ 3.961,00	\$ 780,00
	Desviación Estándar	\$ 123,76	\$ 150,11	\$ 109,86	\$ 0,00
Número Estaciones de Servicio	18	18	16	14	2
Cali	Referencia	\$ 5.542,23		\$ 3.962,45	
	Máximo	\$ 5.732,00	\$ 7.914,00	\$ 5.095,00	\$ 856,00
	Mínimo	\$ 5.546,00	\$ 7.514,00	\$ 3.951,00	\$ 856,00
	Media	\$ 5.681,77	\$ 7.711,45	\$ 4.107,32	\$ 856,00
	Moda	#N/A	\$ 7.640,00	\$ 3.998,00	\$ 856,00
	Desviación Estándar	\$ 40,62	\$ 98,94	\$ 242,93	\$ 0,00
Número Estaciones de Servicio	25	22	20	19	2
Medellín	Referencia	\$ 5.480,19		\$ 3.900,41	
	Máximo	\$ 5.690,00	\$ 7.747,00	\$ 4.014,00	\$ 895,00
	Mínimo	\$ 5.492,00	\$ 7.350,00	\$ 3.910,00	\$ 868,00
	Media	\$ 5.607,74	\$ 7.529,59	\$ 3.956,42	\$ 885,33
	Moda	\$ 5.595,00	\$ 7.673,00	\$ 3.967,00	#N/A
	Desviación Estándar	\$ 46,73	\$ 119,20	\$ 28,86	\$ 15,04
Número Estaciones de Trabajo	23	23	22	19	3
Neiva	Referencia	\$ 5.536,69		\$ 3.956,91	
	Máximo	\$ 5.538,00	\$ 7.465,00	\$ 3.957,00	\$ 810,00
	Mínimo	\$ 5.510,00	\$ 7.020,00	\$ 3.942,00	\$ 810,00
	Media	\$ 5.529,78	\$ 7.309,88	\$ 3.954,44	\$ 810,00
	Moda	\$ 5.537,00	\$ 7.300,00	\$ 3.957,00	
	Desviación Estándar	\$ 11,51	\$ 138,28	\$ 4,85	
Número Estaciones de Servicio	10	9	8	9	2
Pasto	Referencia	\$ 4.494,94		\$ 3.193,07	
	Máximo	\$ 4.760,00	\$ 6.325,00	\$ 3.493,00	
	Mínimo	\$ 4.675,00	\$ 6.190,00	\$ 3.370,00	
	Media	\$ 4.735,36	\$ 6.247,44	\$ 3.453,62	
	Moda	\$ 4.729,00	\$ 6.325,00	\$ 3.440,00	
	Desviación Estándar	\$ 22,02	\$ 57,96	\$ 32,09	
Número Estaciones de Servicio	14	14	9	13	0
Pereira	Referencia	\$ 5.511,21		\$ 3.931,43	
	Máximo	\$ 5.790,00	\$ 7.929,00	\$ 4.118,00	
	Mínimo	\$ 5.679,00	\$ 7.600,00	\$ 4.041,00	
	Media	\$ 5.761,25	\$ 7.793,73	\$ 4.098,17	
	Moda	\$ 5.781,00	\$ 7.600,00	\$ 4.108,00	
	Desviación Estándar	\$ 36,14	\$ 137,27	\$ 25,09	
Número Estaciones de Servicio	12	12	11	12	0
Santa Marta	Referencia	\$ 5.361,82		\$ 3.782,05	
	Máximo	\$ 5.710,00	\$ 7.720,00	\$ 4.130,00	\$ 798,00
	Mínimo	\$ 5.450,00	\$ 7.070,00	\$ 3.750,00	\$ 798,00
	Media	\$ 5.609,70	\$ 7.401,11	\$ 3.884,00	\$ 798,00
	Moda	\$ 5.590,00	\$ 7.370,00	\$ 3.890,00	\$ 798,00
	Desviación Estándar	\$ 81,27	\$ 190,55	\$ 103,76	\$ 0,00
Número Estaciones de Servicio	12	10	9	10	3
Valledupar	Referencia	\$ 4.379,95		\$ 3.078,08	
	Máximo	\$ 5.524,00	\$ 6.090,00	\$ 4.000,00	\$ 688,00
	Mínimo	\$ 4.460,00	\$ 5.680,00	\$ 3.180,00	\$ 688,00
	Media	\$ 4.580,45	\$ 6.004,78	\$ 3.273,36	\$ 688,00
	Moda	\$ 4.488,00	\$ 6.087,00	\$ 3.200,00	
	Desviación Estándar	\$ 313,24	\$ 133,23	\$ 241,23	
Número Estaciones de Servicio	12	11	9	11	1

Gasolina Corriente

	Referencia	Máximo	Mínimo	Media	Moda	Desv. Estan.	Media - Ref	Max - Min
Barranquilla	\$ 5.332,51	\$ 5.713,00	\$ 5.455,00	\$ 5.564,40	\$ 5.617,00	\$ 83,34	\$ 231,89	\$ 258,00
Bogotá	\$ 5.516,74	\$ 5.657,00	\$ 5.415,00	\$ 5.532,98	\$ 5.517,00	\$ 54,09	\$ 16,24	\$ 242,00
Bucaramanga	\$ 5.360,20	\$ 5.557,00	\$ 5.190,00	\$ 5.498,44	\$ 5.557,00	\$ 123,76	\$ 138,25	\$ 367,00
Cali	\$ 5.542,23	\$ 5.732,00	\$ 5.546,00	\$ 5.681,77	#N/A	\$ 40,62	\$ 139,55	\$ 186,00
Medellín	\$ 5.480,19	\$ 5.690,00	\$ 5.492,00	\$ 5.607,74	\$ 5.595,00	\$ 46,73	\$ 127,55	\$ 198,00
Neiva	\$ 5.536,69	\$ 5.538,00	\$ 5.510,00	\$ 5.529,78	\$ 5.537,00	\$ 11,51	\$ 6,91	\$ 28,00
Pasto	\$ 4.494,94	\$ 4.760,00	\$ 4.675,00	\$ 4.735,36	\$ 4.729,00	\$ 22,02	\$ 240,42	\$ 85,00
Pereira	\$ 5.511,21	\$ 5.790,00	\$ 5.679,00	\$ 5.761,25	\$ 5.781,00	\$ 36,14	\$ 250,04	\$ 111,00
Santa Marta	\$ 5.361,82	\$ 5.710,00	\$ 5.450,00	\$ 5.609,70	\$ 5.590,00	\$ 81,27	\$ 247,88	\$ 260,00
Valledupar	\$ 4.379,95	\$ 5.524,00	\$ 4.460,00	\$ 4.580,45	\$ 4.488,00	\$ 313,24	\$ 200,50	\$ 1.064,00

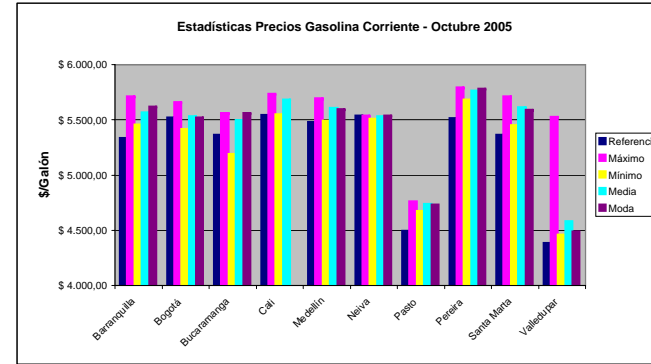

Gasolina Extra

	Máximo	Mínimo	Media	Moda	Desv. Estan.
Barranquilla	\$ 7.525,00	\$ 7.120,00	\$ 7.351,86	\$ 7.525,00	\$ 126,02
Bogotá	\$ 7.820,00	\$ 7.150,00	\$ 7.501,11	\$ 7.449,00	\$ 139,16
Bucaramanga	\$ 7.446,00	\$ 6.955,00	\$ 7.335,94	\$ 7.431,00	\$ 150,11
Cali	\$ 7.914,00	\$ 7.514,00	\$ 7.711,45	\$ 7.640,00	\$ 98,94
Medellín	\$ 7.747,00	\$ 7.350,00	\$ 7.529,59	\$ 7.673,00	\$ 119,20
Neiva	\$ 7.465,00	\$ 7.020,00	\$ 7.309,88	\$ 7.300,00	\$ 138,28
Pasto	\$ 6.325,00	\$ 6.190,00	\$ 6.247,44	\$ 6.325,00	\$ 57,96
Pereira	\$ 7.929,00	\$ 7.600,00	\$ 7.793,73	\$ 7.600,00	\$ 137,27
Santa Marta	\$ 7.720,00	\$ 7.070,00	\$ 7.401,11	\$ 7.370,00	\$ 190,55
Valledupar	\$ 6.090,00	\$ 5.680,00	\$ 6.004,78	\$ 6.087,00	\$ 133,23

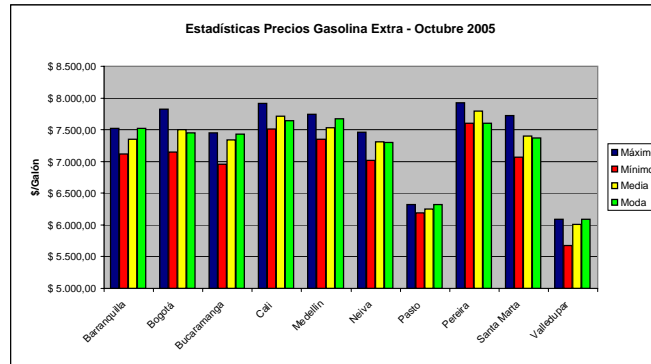

ACPM

	Referencia	Máximo	Mínimo	Media	Moda	Desv. Estan.	Media - Ref	Max - Min
Barranquilla	\$ 3.752,73	\$ 3.856,00	\$ 3.636,00	\$ 3.779,55	\$ 3.740,00	\$ 71,74	\$ 26,81	\$ 220,00
Bogotá	\$ 3.936,96	\$ 4.014,00	\$ 3.878,00	\$ 3.944,82	\$ 3.937,00	\$ 30,24	\$ 7,85	\$ 136,00
Bucaramanga	\$ 3.780,42	\$ 3.961,00	\$ 3.610,00	\$ 3.908,21	\$ 3.961,00	\$ 109,86	\$ 127,79	\$ 351,00
Cali	\$ 3.962,45	\$ 5.095,00	\$ 3.951,00	\$ 4.107,32	\$ 3.998,00	\$ 242,93	\$ 144,86	\$ 1.144,00
Medellín	\$ 3.900,41	\$ 4.014,00	\$ 3.910,00	\$ 3.956,42	\$ 3.967,00	\$ 28,86	\$ 56,01	\$ 104,00
Neiva	\$ 3.956,91	\$ 3.957,00	\$ 3.942,00	\$ 3.954,44	\$ 3.957,00	\$ 4,85	\$ 2,47	\$ 15,00
Pasto	\$ 3.193,07	\$ 3.493,00	\$ 3.370,00	\$ 3.453,62	\$ 3.440,00	\$ 32,09	\$ 260,55	\$ 123,00
Pereira	\$ 3.931,43	\$ 4.118,00	\$ 4.041,00	\$ 4.098,17	\$ 4.108,00	\$ 25,09	\$ 166,73	\$ 77,00

Santa Marta	\$ 3.782,05	\$ 4.130,00	\$ 3.750,00	\$ 3.884,00	\$ 3.890,00	\$ 103,76	\$ 101,95	\$ 380,00
Valledupar	\$ 3.078,08	\$ 4.000,00	\$ 3.180,00	\$ 3.273,36	\$ 3.200,00	\$ 241,23	\$ 195,28	\$ 820,00

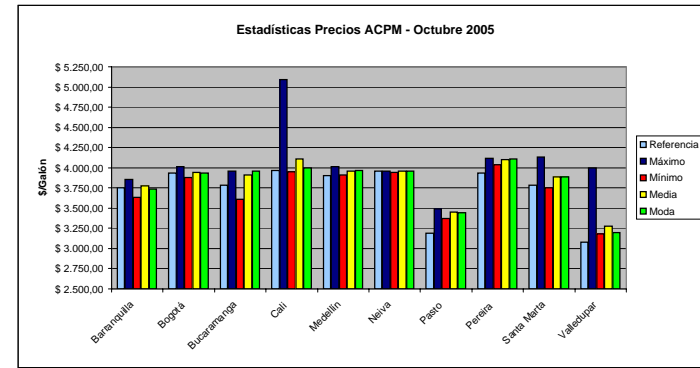

Gas Natural Vehicular

	Máximo	Mínimo	Media	Moda	Desv. Estan
Barranquilla	\$ 739,00	\$ 739,00	\$ 739,00	\$ 739,00	\$ 0,00
Bogotá	\$ 860,00	\$ 860,00	\$ 860,00	\$ 860,00	\$ 0,00
Bucaramanga	\$ 780,00	\$ 780,00	\$ 780,00	\$ 780,00	\$ 0,00
Cali	\$ 856,00	\$ 856,00	\$ 856,00	\$ 856,00	\$ 0,00
Medellin	\$ 895,00	\$ 868,00	\$ 885,33	#N/A	\$ 15,04
Neiva	\$ 810,00	\$ 810,00	\$ 810,00		
Pasto					
Pereira					
Santa Marta	\$ 798,00	\$ 798,00	\$ 798,00	\$ 798,00	\$ 0,00
Valledupar	\$ 688,00	\$ 688,00	\$ 688,00		

