

Tamaño de la Muestra

	Total E/S	GMC	Extra	ACPM	GNV
Barranquilla	24	16	15	11	9
Bogotá	45	44	36	38	4
Bucaramanga	18	18	16	16	2
Cali	25	20	20	20	2
Medellín	23	22	21	18	3
Neiva	10	9	8	9	2
Pasto	14	14	10	13	0
Pereira	12	12	11	12	0
Santa Marta	12	10	9	10	3
Valledupar	12	11	9	11	1
Totales	195	178	155	158	26

Gasolina Corriente

	Referencia	Máximo	Mínimo	Media	Moda	Dev. Estan.	Media - Ref	Max - Min
Barranquilla	\$ 5.311,94	\$ 5.688,00	\$ 5.450,00	\$ 5.528,31	\$ 5.455,00	\$ 72,32	\$ 216,37	\$ 238,00
Bogotá	\$ 5.496,17	\$ 5.636,00	\$ 5.400,00	\$ 5.509,05	\$ 5.496,00	\$ 51,68	\$ 12,88	\$ 236,00
Bucaramanga	\$ 5.339,63	\$ 5.536,00	\$ 5.190,00	\$ 5.462,50	\$ 5.536,00	\$ 119,79	\$ 122,87	\$ 346,00
Cali	\$ 5.521,66	\$ 5.700,00	\$ 5.533,00	\$ 5.659,36	\$ 5.689,00	\$ 45,82	\$ 137,70	\$ 167,00
Medellín	\$ 5.459,62	\$ 5.668,00	\$ 5.449,00	\$ 5.575,68	\$ 5.610,00	\$ 51,65	\$ 116,06	\$ 219,00
Neiva	\$ 5.516,12	\$ 5.520,00	\$ 5.487,00	\$ 5.506,33	\$ 5.516,00	\$ 13,09	\$ 9,79	\$ 33,00
Pasto	\$ 4.476,06	\$ 4.740,00	\$ 4.640,00	\$ 4.698,50	\$ 4.720,00	\$ 33,72	\$ 222,44	\$ 100,00
Pereira	\$ 5.490,64	\$ 5.762,00	\$ 5.613,00	\$ 5.729,50	\$ 5.756,00	\$ 52,86	\$ 238,86	\$ 149,00
Santa Marta	\$ 5.341,26	\$ 5.686,00	\$ 5.450,00	\$ 5.591,30	\$ 5.690,00	\$ 74,85	\$ 250,04	\$ 236,00
Valledupar	\$ 4.361,07	\$ 4.500,00	\$ 4.460,00	\$ 4.474,00	\$ 4.471,00	\$ 12,55	\$ 112,93	\$ 40,00

	Total E/S	GMC	Extra	ACPM	GNV
Barranquilla	Referencia	\$ 5.311,94		\$ 3.732,37	
	Máximo	\$ 5.688,00	\$ 7.414,00	\$ 3.820,00	\$ 739,00
	Mínimo	\$ 5.450,00	\$ 6.798,00	\$ 3.670,00	\$ 655,00
	Media	\$ 5.528,31	\$ 7.169,67	\$ 3.742,36	\$ 707,44
	Moda	\$ 5.455,00	\$ 7.060,00	\$ 3.710,00	\$ 699,00
	Desviación Estándar	\$ 72,32	\$ 184,03	\$ 53,04	\$ 27,60
Número Estaciones de Servicio	24	16	15	11	9
Bogotá	Referencia	\$ 5.496,17		\$ 3.916,60	
	Máximo	\$ 5.636,00	\$ 7.692,00	\$ 3.992,00	\$ 860,00
	Mínimo	\$ 5.400,00	\$ 7.047,00	\$ 3.819,00	\$ 860,00
	Media	\$ 5.509,05	\$ 7.344,50	\$ 3.920,76	\$ 860,00
	Moda	\$ 5.496,00	\$ 7.310,00	\$ 3.917,00	\$ 860,00
	Desviación Estándar	\$ 51,68	\$ 145,20	\$ 33,61	\$ 0,00
Número Estaciones de Servicio	45	44	36	38	4
Bucaramanga	Referencia	\$ 5.339,63		\$ 3.760,06	
	Máximo	\$ 5.536,00	\$ 7.320,00	\$ 3.941,00	\$ 780,00
	Mínimo	\$ 5.190,00	\$ 6.815,00	\$ 3.610,00	\$ 780,00
	Media	\$ 5.462,50	\$ 7.164,94	\$ 3.885,44	\$ 780,00
	Moda	\$ 5.536,00	\$ 7.309,00	\$ 3.935,00	\$ 780,00
	Desviación Estándar	\$ 119,79	\$ 188,12	\$ 102,60	\$ 0,00
Número Estaciones de Servicio	18	18	16	16	2
Cali	Referencia	\$ 5.521,66		\$ 3.942,09	
	Máximo	\$ 5.700,00	\$ 7.803,00	\$ 4.099,00	\$ 827,00
	Mínimo	\$ 5.533,00	\$ 7.395,00	\$ 3.939,00	\$ 827,00
	Media	\$ 5.659,36	\$ 7.622,00	\$ 4.035,20	\$ 827,00
	Moda	\$ 5.689,00	\$ 7.490,00	\$ 4.077,00	\$ 827,00
	Desviación Estándar	\$ 45,82	\$ 114,02	\$ 46,00	\$ 0,00
Número Estaciones de Servicio	25	22	20	20	2
Medellín	Referencia	\$ 5.459,62		\$ 3.880,05	
	Máximo	\$ 5.668,00	\$ 7.618,00	\$ 4.015,00	\$ 895,00
	Mínimo	\$ 5.449,00	\$ 7.019,00	\$ 3.880,00	\$ 893,00
	Media	\$ 5.575,68	\$ 7.400,71	\$ 3.935,89	\$ 893,67
	Moda	\$ 5.610,00	#N/A	#N/A	\$ 893,00
	Desviación Estándar	\$ 51,65	\$ 163,28	\$ 35,02	\$ 1,15
Número Estaciones de Trabajo	23	22	21	18	3
Neiva	Referencia	\$ 5.516,12		\$ 3.936,55	
	Máximo	\$ 5.520,00	\$ 7.340,00	\$ 3.937,00	\$ 810,00
	Mínimo	\$ 5.487,00	\$ 6.970,00	\$ 3.920,00	\$ 810,00
	Media	\$ 5.506,33	\$ 7.151,25	\$ 3.934,22	\$ 810,00
	Moda	\$ 5.516,00	\$ 7.050,00	\$ 3.936,00	
	Desviación Estándar	\$ 13,09	\$ 130,10	\$ 5,36	
Número Estaciones de Servicio	10	9	8	9	2
Pasto	Referencia	\$ 4.476,06		\$ 3.175,44	
	Máximo	\$ 4.740,00	\$ 6.260,00	\$ 3.473,00	
	Mínimo	\$ 4.640,00	\$ 5.954,00	\$ 3.355,00	
	Media	\$ 4.698,50	\$ 6.107,30	\$ 3.416,92	
	Moda	\$ 4.720,00	\$ 6.210,00	\$ 3.440,00	
	Desviación Estándar	\$ 33,72	\$ 115,81	\$ 37,53	
Número Estaciones de Servicio	14	14	10	13	0
Pereira	Referencia	\$ 5.490,64		\$ 3.911,07	
	Máximo	\$ 5.762,00	\$ 7.780,00	\$ 4.088,00	
	Mínimo	\$ 5.613,00	\$ 7.300,00	\$ 3.975,00	
	Media	\$ 5.729,50	\$ 7.659,45	\$ 4.064,67	
	Moda	\$ 5.756,00	\$ 7.780,00	\$ 4.084,00	
	Desviación Estándar	\$ 52,86	\$ 182,66	\$ 39,18	
Número Estaciones de Servicio	12	12	11	12	0
Santa Marta	Referencia	\$ 5.341,26		\$ 3.761,68	
	Máximo	\$ 5.686,00	\$ 7.580,00	\$ 4.110,00	\$ 780,00
	Mínimo	\$ 5.450,00	\$ 7.000,00	\$ 3.700,00	\$ 780,00
	Media	\$ 5.591,30	\$ 7.292,22	\$ 3.893,00	\$ 780,00
	Moda	\$ 5.590,00	\$ 7.370,00	\$ 3.890,00	\$ 780,00
	Desviación Estándar	\$ 74,85	\$ 185,93	\$ 107,73	\$ 0,00
Número Estaciones de Servicio	12	10	9	10	3
Valledupar	Referencia	\$ 4.361,07		\$ 3.060,45	
	Máximo	\$ 4.500,00	\$ 5.976,00	\$ 3.240,00	\$ 668,00
	Mínimo	\$ 4.460,00	\$ 5.680,00	\$ 3.180,00	\$ 668,00
	Media	\$ 4.474,00	\$ 5.940,44	\$ 3.195,27	\$ 668,00
	Moda	\$ 4.471,00	\$ 5.976,00	\$ 3.188,00	
	Desviación Estándar	\$ 12,55	\$ 97,81	\$ 15,93	
Número Estaciones de Servicio	12	11	9	11	1

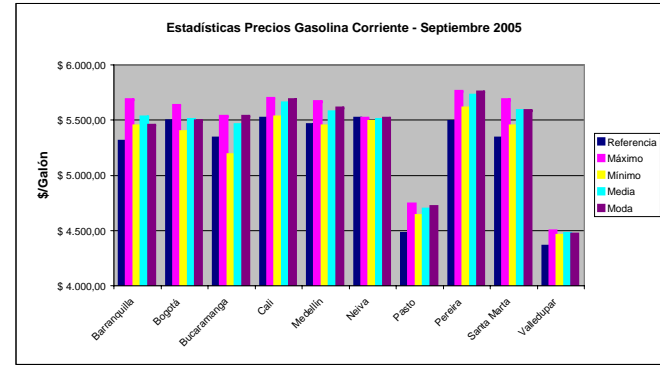

Gasolina Extra

	Máximo	Mínimo	Media	Moda	Dev. Estan.
Barranquilla	\$ 7.414,00	\$ 6.798,00	\$ 7.169,67	\$ 7.060,00	\$ 184,03
Bogotá	\$ 7.692,00	\$ 7.047,00	\$ 7.344,50	\$ 7.310,00	\$ 145,20
Bucaramanga	\$ 7.320,00	\$ 6.815,00	\$ 7.164,94	\$ 7.309,00	\$ 188,12
Cali	\$ 7.803,00	\$ 7.395,00	\$ 7.622,00	\$ 7.490,00	\$ 114,02
Medellín	\$ 7.618,00	\$ 7.019,00	\$ 7.400,71	\$ 7.488,00	\$ 163,28
Neiva	\$ 7.340,00	\$ 6.970,00	\$ 7.151,25	\$ 7.050,00	\$ 130,10
Pasto	\$ 6.260,00	\$ 5.954,00	\$ 6.107,30	\$ 6.210,00	\$ 115,81
Pereira	\$ 7.780,00	\$ 7.300,00	\$ 7.659,45	\$ 7.780,00	\$ 182,66
Santa Marta	\$ 7.580,00	\$ 7.000,00	\$ 7.292,22	\$ 7.370,00	\$ 185,93
Valledupar	\$ 5.976,00	\$ 5.680,00	\$ 5.940,44	\$ 5.976,00	\$ 97,81

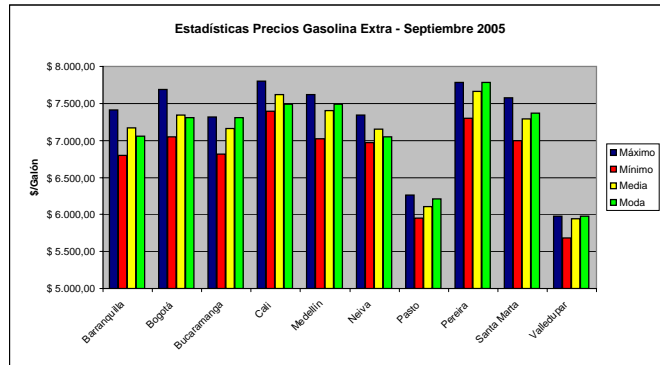

ACPM

	Referencia	Máximo	Mínimo	Media	Moda	Dev. Estan.	Media - Ref	Max - Min
Barranquilla	\$ 3.732,37	\$ 3.820,00	\$ 3.670,00	\$ 3.742,36	\$ 3.710,00	\$ 53,04	\$ 99	\$ 150,00
Bogotá	\$ 3.916,60	\$ 3.992,00	\$ 3.819,00	\$ 3.920,76	\$ 3.917,00	\$ 33,61	\$ 4,16	\$ 173,00
Bucaramanga	\$ 3.760,06	\$ 3.941,00	\$ 3.610,00	\$ 3.885,44	\$ 3.935,00	\$ 102,60	\$ 125,38	\$ 331,00
Cali	\$ 3.942,09	\$ 4.099,00	\$ 3.939,00	\$ 4.035,20	\$ 4.077,00	\$ 46,00	\$ 93,11	\$ 160,00
Medellín	\$ 3.880,05	\$ 4.015,00	\$ 3.880,00	\$ 3.935,89	#N/A	\$ 35,02	\$ 55,84	\$ 135,00
Neiva	\$ 3.936,55	\$ 3.937,00	\$ 3.920,00	\$ 3.934,22	\$ 3.936,00	\$ 5,36	\$ 2,33	\$ 17,00
Pasto	\$ 3.175,44	\$ 3.473,00	\$ 3.355,00	\$ 3.416,92	\$ 3.440,00	\$ 37,53	\$ 241,48	\$ 118,00
Pereira	\$ 3.911,07	\$ 4.088,00	\$ 3.975,00	\$ 4.064,67	\$ 4.084,00	\$ 39,18	\$ 153,60	\$ 113,00
Santa Marta	\$ 3.761,68	\$ 4.110,00	\$ 3.700,00	\$ 3.893,00	\$ 3.890,00	\$ 107,73	\$ 131,32	\$ 410,00
Valledupar	\$ 3.060,45	\$ 3.240,00	\$ 3.180,00	\$ 3.195,27	\$ 3.188,00	\$ 15,93	\$ 134,82	\$ 60,00

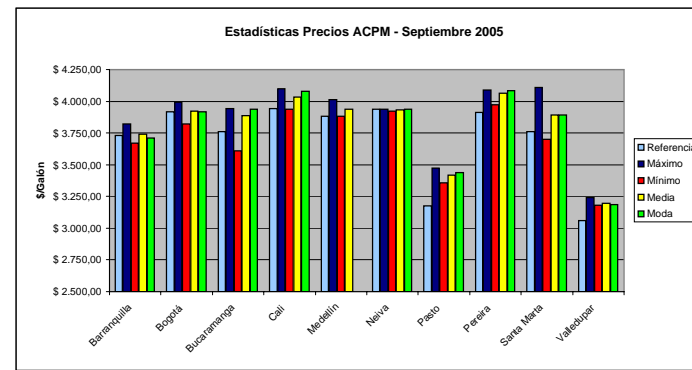

Gas Natural Vehicular

	Máximo	Mínimo	Media	Moda	Desv. Estan
Barranquilla	\$ 739,00	\$ 655,00	\$ 707,44	\$ 699,00	\$ 27,60
Bogotá	\$ 860,00	\$ 860,00	\$ 860,00	\$ 860,00	\$ 0,00
Bucaramanga	\$ 780,00	\$ 780,00	\$ 780,00	\$ 780,00	\$ 0,00
Cali	\$ 827,00	\$ 827,00	\$ 827,00	\$ 827,00	\$ 0,00
Medellín	\$ 895,00	\$ 893,00	\$ 893,67	\$ 893,00	\$ 1,15
Neiva	\$ 810,00	\$ 810,00	\$ 810,00		
Pasto					
Pereira					
Santa Marta	\$ 780,00	\$ 780,00	\$ 780,00	\$ 780,00	\$ 0,00
Valledupar	\$ 668,00	\$ 668,00	\$ 668,00		

