

Tamaño de la Muestra

	Total E/S	GMC	Extra	ACPM	GNV
Barranquilla	27	21	21	21	15
Bogotá	53	50	38	45	15
Bucaramanga	20	20	16	17	3
Cali	28	25	22	23	7
Medellín	26	26	22	22	4
Neiva	11	10	9	10	3
Pasto	16	16	10	15	0
Pereira	14	13	11	13	15
Popayán	9	9	6	9	0
Riohacha	9	9	0	8	0
Santa Marta	14	12	9	12	6
Tunja	8	8	6	8	2
Valledupar	14	12	9	12	1
Villavicencio	9	9	9	9	3
Totales	258	240	191	224	60

	Total E/S	GMC	Extra	ACPM	GNV
Referencia		\$ 6.359,18		\$ 5.138,90	
Máximo		\$ 6.697,00	\$ 9.085,00	\$ 5.280,00	\$ 1.015,00
Mínimo		\$ 6.440,00	\$ 8.889,00	\$ 5.089,00	\$ 990,00
Media		\$ 6.615,14	\$ 9.026,57	\$ 5.200,05	\$ 994,00
Moda		\$ 6.625,00	\$ 9.010,00	\$ 5.280,00	\$ 1.000,00
Desviación Estándar		\$ 21,94	\$ 43,97	\$ 53,55	\$ 15,34
Número Estaciones de Servicio	27	21	21	21	15
Referencia		\$ 6.456,07		\$ 5.339,12	
Máximo		\$ 6.668,00	\$ 9.037,00	\$ 5.445,00	\$ 1.155,00
Mínimo		\$ 6.320,00	\$ 8.932,00	\$ 5.175,00	\$ 1.045,00
Media		\$ 6.500,74	\$ 8.710,95	\$ 5.355,44	\$ 1.145,47
Moda		\$ 6.467,00	\$ 8.799,00	\$ 5.341,00	\$ 1.140,00
Desviación Estándar		\$ 85,17	\$ 174,88	\$ 49,61	\$ 6,61
Número Estaciones de Servicio	53	50	38	45	15
Referencia		\$ 6.325,50		\$ 5.169,00	
Máximo		\$ 6.570,00	\$ 8.635,00	\$ 5.407,00	\$ 1.045,00
Mínimo		\$ 6.256,00	\$ 8.330,00	\$ 5.115,00	\$ 990,00
Media		\$ 6.501,50	\$ 8.520,19	\$ 5.313,53	\$ 1.045,00
Moda		\$ 6.569,00	\$ 8.559,00	\$ 5.407,00	\$ 1.045,00
Desviación Estándar		\$ 102,29	\$ 112,87	\$ 114,54	\$ 0,00
Número Estaciones de Servicio	20	20	16	17	3
Referencia		\$ 6.450,63		\$ 5.366,83	
Máximo		\$ 6.785,00	\$ 9.090,00	\$ 5.666,00	\$ 1.120,00
Mínimo		\$ 6.568,00	\$ 8.679,00	\$ 5.400,00	\$ 1.100,00
Media		\$ 6.708,12	\$ 8.914,45	\$ 5.642,17	\$ 1.102,86
Moda		\$ 6.735,00	\$ 8.940,00	\$ 5.573,00	\$ 1.100,00
Desviación Estándar		\$ 58,76	\$ 94,65	\$ 64,55	\$ 7,56
Número Estaciones de Servicio	28	25	22	23	7
Referencia		\$ 6.519,69		\$ 5.299,40	
Máximo		\$ 6.849,00	\$ 8.973,00	\$ 5.571,00	\$ 1.080,00
Mínimo		\$ 6.494,00	\$ 8.619,00	\$ 5.280,00	\$ 1.080,00
Media		\$ 6.675,19	\$ 8.795,88	\$ 5.401,27	\$ 1.080,00
Moda		\$ 6.500,00	\$ 8.796,00	\$ 5.400,00	\$ 1.080,00
Desviación Estándar		\$ 94,41	\$ 84,97	\$ 71,84	\$ 0,00
Número Estaciones de Servicio	26	26	25	25	4
Referencia		\$ 6.591,07		\$ 5.360,81	
Máximo		\$ 6.950,00	\$ 8.950,00	\$ 5.750,00	\$ 1.100,00
Mínimo		\$ 6.815,00	\$ 8.750,00	\$ 5.590,00	\$ 1.100,00
Media		\$ 6.885,30	\$ 8.826,44	\$ 5.687,10	\$ 1.100,00
Moda		\$ 6.880,00	\$ 8.800,00	\$ 5.680,00	\$ 1.100,00
Desviación Estándar		\$ 43,67	\$ 71,81	\$ 40,75	\$ 0,00
Número Estaciones de Servicio	11	10	9	10	3
Referencia		\$ 5.938,85		\$ 4.480,27	
Máximo		\$ 6.681,00	\$ 7.295,00	\$ 4.685,00	
Mínimo		\$ 5.550,00	\$ 7.215,00	\$ 4.600,00	
Media		\$ 5.616,06	\$ 7.251,80	\$ 4.642,20	
Moda		\$ 5.590,00	\$ 7.250,00	\$ 4.640,00	
Desviación Estándar		\$ 38,61	\$ 28,19	\$ 21,42	
Número Estaciones de Servicio	16	16	10	15	
Referencia		\$ 6.433,33		\$ 5.333,10	
Máximo		\$ 6.764,00	\$ 8.880,00	\$ 5.599,00	\$ 1.100,00
Mínimo		\$ 6.665,00	\$ 8.672,00	\$ 5.390,00	\$ 1.100,00
Media		\$ 6.737,00	\$ 8.778,27	\$ 5.554,08	\$ 1.100,00
Moda		\$ 6.764,00	\$ 8.880,00	\$ 5.689,00	\$ 1.100,00
Desviación Estándar		\$ 32,09	\$ 67,35	\$ 63,54	
Número Estaciones de Servicio	14	13	11	13	1
Referencia		\$ 6.687,11		\$ 5.466,82	
Máximo		\$ 6.977,00	\$ 9.009,00	\$ 5.768,00	
Mínimo		\$ 6.937,00	\$ 8.990,00	\$ 5.766,00	
Media		\$ 6.942,11	\$ 9.004,67	\$ 5.766,78	
Moda		\$ 6.938,00	\$ 9.007,00	\$ 5.67,00	
Desviación Estándar		\$ 13,09	\$ 7,23	\$ 0,67	
Número Estaciones de Servicio	9	9	6	9	
Referencia		\$ 5.077,85		\$ 4.172,34	
Máximo		\$ 5.200,00		\$ 3.100,00	
Mínimo		\$ 3.200,00		\$ 3.000,00	
Media		\$ 3.200,00		\$ 3.012,50	
Moda		\$ 3.200,00		\$ 3.000,00	
Desviación Estándar		\$ 0,00		\$ 35,36	
Número Estaciones de Servicio	9	9	8	8	
Referencia		\$ 6.386,10		\$ 5.165,81	
Máximo		\$ 6.960,00	\$ 9.580,00	\$ 5.580,00	\$ 1.000,00
Mínimo		\$ 6.690,00	\$ 9.150,00	\$ 5.200,00	\$ 1.000,00
Media		\$ 6.849,67	\$ 9.405,11	\$ 5.318,67	\$ 1.000,00
Moda		\$ 6.846,00	\$ 9.440,00	\$ 5.289,00	\$ 1.000,00
Desviación Estándar		\$ 70,67	\$ 128,34	\$ 101,84	\$ 0,00
Número Estaciones de Servicio	14	12	9	12	6
Referencia		\$ 6.595,00		\$ 4.560,00	
Máximo		\$ 6.952,00	\$ 8.490,00	\$ 4.422,00	\$ 1.140,00
Mínimo		\$ 6.583,00	\$ 8.625,17	\$ 4.436,88	\$ 1.140,00
Media		\$ 6.590,00	\$ 8.600,00	\$ 4.430,00	\$ 1.140,00
Moda		\$ 6.590,00	\$ 8.600,00	\$ 4.430,00	\$ 1.140,00
Desviación Estándar		\$ 11,80	\$ 108,39	\$ 11,22	\$ 0,00
Número Estaciones de Servicio	8	8	6	8	2
Referencia		\$ 5.255,87		\$ 4.267,28	
Máximo		\$ 5.500,00	\$ 7.695,00	\$ 4.450,00	\$ 799,00
Mínimo		\$ 4.410,00	\$ 7.620,00	\$ 4.230,00	\$ 799,00
Media		\$ 5.473,92	\$ 7.662,89	\$ 4.397,42	\$ 799,00
Moda		\$ 5.490,00	\$ 7.660,00	\$ 4.446,00	
Desviación Estándar		\$ 24,97	\$ 21,93	\$ 40,38	
Número Estaciones de Servicio	14	12	9	12	1
Referencia		\$ 6.679,42		\$ 5.459,13	
Máximo		\$ 6.895,00	\$ 8.959,00	\$ 5.648,00	\$ 1.200,00
Mínimo		\$ 6.799,00	\$ 8.570,00	\$ 5.560,00	\$ 1.150,00
Media		\$ 6.850,67	\$ 8.696,67	\$ 5.607,11	\$ 1.166,67
Moda		\$ 6.879,00	\$ 8.650,00		\$ 1.150,00
Desviación Estándar		\$ 30,72	\$ 107,03	\$ 32,79	\$ 28,87
Número Estaciones de Servicio	9	9	9	9	3

Gasolina Corriente

	Referencia	Máximo	Mínimo	Media	Moda	Dev. Estan.	Media - Ref	Max - Min
Barranquilla	\$ 6.399,18	\$ 6.687,00	\$ 6.440,00	\$ 6.615,14	\$ 6.625,00	\$ 78,94	\$ 255,96	\$ 248,00
Bogotá	\$ 6.456,07	\$ 6.668,00	\$ 6.320,00	\$ 6.500,74	\$ 6.467,00	\$ 85,17	\$ 44,67	\$ 348,00
Bucaramanga	\$ 6.325,50	\$ 6.570,00	\$ 6.256,00	\$ 6.501,50	\$ 6.569,00	\$ 102,29	\$ 176,00	\$ 314,00
Cali	\$ 6.456,07	\$ 6.785,00	\$ 6.568,00	\$ 6.708,12	\$ 6.735,00	\$ 58,76	\$ 297,49	\$ 217,00
Medellín	\$ 6.519,69	\$ 6.849,00	\$ 6.494,00	\$ 6.675,19	\$ 6.500,00	\$ 94,41	\$ 165,50	\$ 365,00
Neiva	\$ 6.815,00	\$ 6.950,00	\$ 6.815,00	\$ 6.885,90	\$ 6.880,00	\$ 43,67	\$ 304,83	\$ 135,00
Pasto	\$ 5.388,85	\$ 5.681,00	\$ 5.550,00	\$ 5.616,06	\$ 5.590,00	\$ 38,61	\$ 227,21	\$ 131,00
Pereira	\$ 6.433,33	\$ 6.764,00	\$ 6.665,00	\$ 6.737,00	\$ 6.764,00	\$ 32,09	\$ 303,67	\$ 99,00
Popayán	\$ 6.687,11	\$ 6.977,00	\$ 6.937,00	\$ 6.942,11	\$ 6.938,00	\$ 13,09	\$ 255,00	\$ 40,00
Riohacha	\$ 5.077,85	\$ 3.200,00	\$ 3.200,00	\$ 3.200,00	\$ 3.200,00	\$ 0,00	\$ 1.877,85	\$ 0,00
Santa Marta	\$ 6.386,10	\$ 6.960,00	\$ 6.690,00	\$ 6.849,67	\$ 6.846,00	\$ 70,67	\$ 463,57	\$ 270,00
Tunja	\$ 5.255,87	\$ 5.500,00	\$ 5.410,00	\$ 5.473,92	\$ 5.480,00	\$ 24,97	\$ 218,05	\$ 90,00
Valledupar	\$ 5.255,87	\$ 5.500,00	\$ 5.410,00	\$ 5.473,92	\$ 5.480,00	\$ 24,97	\$ 218,05	\$ 90,00
Villavicencio	\$ 6.679,42	\$ 6.895,00	\$ 6.799,00	\$ 6.850,67	\$ 6.879,00	\$ 30,72	\$ 171,25	\$ 96,00

Estadísticas Precios Gasolina Corriente - Septiembre 2007

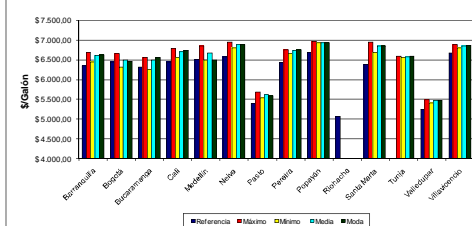

Gasolina Extra

	Referencia	Máximo	Mínimo	Media	Moda	Dev. Estan.	Max - Min
Barranquilla	\$ 9.085,00	\$ 8.889,00	\$ 9.026,57	\$ 9.010,00	\$ 9.017,00	\$ 43,97	\$ 196,00
Bogotá	\$ 8.829,12	\$ 9.445,00	\$ 8.237,00	\$ 9.115,00	\$ 9.341,00	\$ 49,61	\$ 208,00
Bucaramanga	\$ 8.635,00	\$ 8.230,00	\$ 8.520,19	\$ 8.559,00	\$ 8.559,00	\$ 112,87	\$ 405,00
Cali	\$ 9.090,00	\$ 8.679,00	\$ 8.914,45	\$ 8.940,00	\$ 8.945,00	\$ 94,65	\$ 411,00
Medellín	\$ 8.973,00	\$ 8.910,00	\$ 8.785,88	\$ 8.785,88	\$ 8.807,00	\$ 34,07	\$ 354,00
Neiva	\$ 8.950,00	\$ 8.750,00	\$ 8.826,44	\$ 8.800,00	\$ 8.811,00	\$ 71,81	\$ 200,00
Pasto	\$ 7.295,00	\$ 7.215,00	\$ 7.251,80	\$ 7.250,00	\$ 7.250,00	\$ 28,19	\$ 80,00
Pereira	\$ 8.880,00	\$ 8.672,00	\$ 8.778,27	\$ 8.880,00	\$ 8.67,00	\$ 67,35	\$ 206,00
Popayán	\$ 9.009,00	\$ 8.950,00	\$ 9.004,67	\$ 9.007,00	\$ 9.017,00	\$ 7,23	\$ 19,00
Riohacha	\$ 9.560,00	\$ 9.150,00	\$ 9.405,11	\$ 9.440,00	\$ 9.440,00	\$ 128,34	\$ 410,00
Santa Marta	\$ 8.821,00	\$ 8.490,00	\$ 8.625,17	\$ 8.600,00	\$ 8.600,00	\$ 108,39	\$ 331,00
Tunja	\$ 7.669,00	\$ 7.620,00	\$ 7.662,89	\$ 7.660,00	\$ 7.660,00	\$ 21,93	\$ 39,00
Valledupar	\$ 8.959,00	\$ 8.570,00	\$ 8.696,67	\$ 8.650,00	\$ 8.650,00	\$ 107,03	\$ 389,00

Estadísticas Precios Gasolina Extra - Septiembre 2007

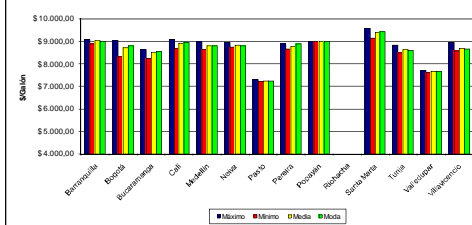

ACPM

	Referencia	Máximo	Mínimo	Media	Moda	Dev. Estan.	Media - Ref	Max - Min
Barranquilla	\$ 5.138,90	\$ 5.280,00	\$ 5.099,00	\$ 5.200,05	\$ 5.280,00	\$ 53,55	\$ 61,15	\$ 181,00
Bogotá	\$ 5.339,12	\$ 5.445,00	\$ 5.237,00	\$ 5.355,44	\$ 5.341,00	\$ 49,61	\$ 116,32	\$ 208,00
Bucaramanga	\$ 5.169,00	\$ 5.407,00	\$ 5.115,00	\$ 5.313,53	\$ 5.407,00	\$ 114,54	\$ 144,53	\$ 292,00
Cali	\$ 5.366,83	\$ 5.666,00	\$ 5.400,00	\$ 5.542,17	\$ 5.573,00	\$ 64,55	\$ 175,34	\$ 266,00
Medellín	\$ 5.299,40	\$ 5.571,00	\$ 5.280,00	\$ 5.401,27	\$ 5.400,00	\$ 71,84	\$ 101,87	\$ 291,00
Neiva	\$ 5.280,00	\$ 5.750,00	\$ 5.680,00	\$ 5.687,10	\$ 5.680,00	\$ 40,75	\$ 306,29	\$ 160,00
Pasto	\$ 4.480,27	\$ 4.685,00	\$ 4.600,00	\$ 4.642,20	\$ 4.640,00	\$ 21,42	\$ 241,93	\$ 85,00
Pereira	\$ 5.333,10	\$ 5.599,00	\$ 5.390,00	\$ 5.554,08	\$ 5.599,00	\$ 63,54	\$ 220,98	\$ 209,00
Popayán	\$ 5.486,82	\$ 5.766,00	\$ 5.766,78	\$ 5.766,78	\$ 5.767,00	\$ 0,67	\$ 299,96	\$ 2,00
Riohacha	\$ 4.172,34	\$ 3.100,00	\$ 3.000,00	\$ 3.012,50	\$ 3.000,00	\$ 35,36	\$ 1.109,84	\$ 100,00
Santa Marta	\$ 5.165,81	\$ 5.580,00	\$ 5.200,00	\$ 5.318,67	\$ 5.289,00	\$ 101,84	\$ 152,86	\$ 380,00
Tunja	\$ 5.450,00	\$ 5.422,00	\$ 5.436,88	\$ 5.430,00	\$ 5.430,00	\$ 11,22	\$ 28,00	\$ 28,00
Valledupar	\$ 4							